REGISTERED NO. C. 1386.

REGISTERED. NO. C. 1386. དེབ་སྐྱེལ་ཁྲིམ་ཨང་ ག ༡༣༨༦

༄༅། ཡུལ་ཕྱོགས་སོ་སོའི་གསར་འགྱུར་མེ་ལོང་། །

ལོ། ཨང་། | ཨ་ཀ་སྤྲུ་གནས་པོ་བོད་ཟླ་ཚེས་ལ། | ཕྱི་ཟླ་ཅི་ཟླ་ཀེ་པ་གསལ་པོ་ཉིན། | VOL. NO.

[illegible]

༄༅། གོང་ས་རྒྱལ་དབང་ཐམས་ཅད་མཁྱེན་པ་གཟིགས་ཆེན་པོ་མཆོག་ནས་སྔོན་ཟླ་སྤྱི་ལ་ཟླ་ ༡༢ ཚེས་ ༢༥ ཉིན་དང་། བོད་གཞུང་བཀའ་ཤག་ཀྲུ་ནི་ཀྲུ་ཤ་ནས་སྟོ་ལོ་ཟླ་སྤུང་ཟླ་ ༢ ཚེས་ ༡༠ ཉིན་བྲུས་སྐྱབས་འགོག་པར་བཀའ་ཡིག་ཕྱིན་པོ་ཆེ་ གསོལ་རས་དངུལ་ཅས་གནང་བ་སྐྱོང་བའི་ཕྱི་ནད་རྒྱ་ར་སོ་སོའི་འདུ་པར་ཁྱིམ་དཔལ་ལ་ཡས་ཀ་ལ་གསར་འགྱུར་མེ་ལོང་ལོ་ཉེར་ལྔ་ལོན་ཞིང་ལོ་མགོ་བཅུ་པའི་ཐོག་མ་ཨང་དང་པོའི་རྟེ་ནང་འཁོད་ལ་བསྐལ་བཟང་གི་ཆེ་དཀའ་འདི་པར་འདེབས་ཞུས་པའོ། ། ||

ཀ་སྤུག་གི་གནས་ཚུལ།

ཀ་སྤུག་ཡོ་བྲང་ལྔ་ཉིས་རྟེ་བ།

༄ ཕྱི་ཟླ་དགུ་པའི་ཊ་རིག་༢༧ ཉིན། མོང་ཊན་མཐོའི་རི་གས་ལ་བ་ཕབ་ས་པ་སྐྱེ་ཚུའི་བདག་མོ་སྤྲུ་ངོ་ཙུ་ཤྲི་ས་རྗེ་བ་དཔོན་བ་བོར་བཅས་འབྲུག་ཊ་རྗོང་དུ་ཆིབས་བསྒྱུར་གནང་སོང་བ་ཞིས། འབྲས་སྤྱི་བྲན་མཆོག་དང་ལྔ་རྗོང་ས་རྗེ་བ་དཔོན་བ་བོར་རྣམས་ཕྱི་ཟླ་ཊ་རིག་༢༢ ཚམ་ལ་ཏུ་མ་ཐང་ནས་ཆིབས་ཐོན་གྱི་ཊ་རྗོང་དུ་རེང་མིན་ཆིབས་བསྒྱུར་གནང་གི་ཡོད་པའི་གནས་ཚུལ་ཐོས།།

སྤྱི་ཁྲ་དགེ་རིམ་ས་རྗེ་བ།

༄ འདི་གའི་སྤྱི་ཁྲ་དགེ་རིམ་མཚན་སྙན་པར་གྲགས་པ་མཆོག་དབང་ཀྲི་སྲུ་ས་མོ་ངམ་ག་བ་ཨོ་བྲེ་ལིང་ས་རྗེ་བ་བཅས་ཕྱི་ཟླ་ཊ་རིག་ཙམ་ལ་འདི་ནས་འབྲུག་ཊ་རྗོང་དུ་ཕེབས་རྒྱུ་དང་། དེ་རང་དུས་ཕྱག་ཁ་ཤས་ར་རྗོང་ཟླ་ཚུན་ཆུ་སྐུ་བཞུགས་གནང་རྒྱུའི་གནས་ཚུལ་ཐོས།། ||

བལ་གོང་།

བར་ལམ་ཁ་ལོ་སྨིན་ཊི་ར་སྒོ་༡༠ ར་ཐུས་ཏུ་སྒྲོ་ཚོང་ཁྲུས་འདུག། ཤར་ཊེང་དབྱུང་གོང་ཚོད་གནས་སྒོར་ར་བཅོ་བརྒྱད་དང་ཐུན་ཆུ་ཁང་ཚོ་སྒོར་ཕུན་ཊ་ཁྲུས་འདུག་པའི་གནས་ཚུལ། ||

སྒོ་ཁྲ་ལ་མེད་པའི་ཚ་གྲུ་སྐུ་ཞི།

༄ ཉེ་ཊེས་ཀ་སྤུག་བརྒྱུ་དགྲོ་ཁྲལ་མ་རྒྱ་བའི་སྐུ་ཞི་དོ་པོ་འབག་འཞིག་བོད་དུ་བ་ཊང་པ་རེར་ཅེས་པའི་གནས་ཚུལ་ཐོས།། ||

ཀ་ཊར་གསེར་དངུལ་ཐང་གཞི།

གསེར་ཨང་དང་པོ་ཏོ་ལ་སྒོར་	༧༥	ཨཎ་ ༨	༠
〃 〃 གཉིས་པ་ 〃	༣༥	༥	༠
གསེར་ཟླ་རིལ་ 〃 〃	༢༢	༡༥	༠
དངུལ་ཏོ་ལ་བརྒྱ་ཐམ་པར་	༥༠	༣	༠

ཕྱི་ཟླ་དགུ་པའི་ཊ་རིག་ཉེར་བཞིའི་ཐང་གཞི་ཡིན། |

ཆར་རྒྱུ།

༄ ཟླ་བ་འདི་ཞིན་ཆར་རྒྱུ་ཤིན་ཏུ་ཆེ་ཞིང་སོན་འབྲོག་སོགས་ལ་ཕན་པ་ལས་གནོད་ཆེ་ཞིང་རྒྱུག་རུད་ལྷུ་ལོག་གི་ཉེན་ཆེན་པོ་འདུག། རི་ལ་ལམ་ཁག་ལབ་རྨོན་བྱུས་ནས་སྟྲག་ཡིག་སོགས་འགོར་འགྱུར་ལུ་ཐུང་སོང་། |

རྒྱ་ནག་ཞལ་འདེབས་ཉིན།

༄ རྒྱ་ནག་གོང་མ་ཡི་ཞི་ནས་རྒྱ་གཞུང་ཏུ་སྟོན་རགས་བཏང་རྒྱུ་འི་ཚེད་ཕྱི་ཟླ་ཊ་རིག་བཅུ་བརྒྱད་ དགུ་ཉིན་རྒྱ་ཀར་དུ་ཞལ་འདེབས་སྡོང་རྒྱུ་ཡིན་བཟུགས་པའི་གནས་ཚུལ་ཐོས།།

དང་དགོན་དུ་འགྱུར་འཕྲུལ་སྐུ་ཚེ་ཟིན་མི་འདུག།

།འབྲས་དཀར་སྒྲོ་ཁལ་ཁ་མི་མཆོད་ཏུ་རི་ཡང་གྲུང་ལ་གྲུ་ཚ་དགེ་གྲ་རིགས་དགོན་མཆོག་མཚན་དུ་རྡོ་རྗེ་ར་དེ་ཊ་སྤྲོན་ཟླ་བདེ་བར་ཊི་རྒྱན་ནས་ཀ་སྤུག་ཀྱུ་ཏུ་ཊ་རྗེ་ཚོ་སེ་ཤར་ཙམ་ལ་འདི་ནས་བོད་སྤོན་གནང་འདུག་པས་ལམ་བར་དུ་ཉན་རྒྱུ་ལས་ནམ་རུ་བརྒྱུད་ནས་ཚུ་ཊེ་ཟླ་གོ་ཟླ་དགོན་དུ་འགྱུར་འཕྲུལ་སྐུ་ཚེ་ཟིན་མི་འདུག་པའི་གནས་ཚུལ། ||

འཇར་མན་གཙུག་ལག་ཁང་།

༄ ཉེ་ལམ་འཇར་མན་རིག་པ་ཅན་ཁ་ཤས་རྒྱག་ར་དུ་འགྲོ་རྣམས་འབྲས་ལྡོངས་ཁུལ་དུ་བྱུ་རི་དྭགས་འདྲ་རིགས་རྟ་ཤིང་མེ་ཏོག་ལ་སོགས་པ་ཡོད་རིགས་ལ་ཞིབ་འཇུག་ཏུ་ཀག་དཔྱད་ཉམས་ལེན་གནང་ནས་གཙུག་ལག་རིག་པ་མཁས་རྗེ་དཔེ་རིས་བ་བཅས་ལེ་ཚས་འདུག་པའི་གནས་ཚུལ།། ||

།གསར་འགྱུར་འདི་ཉིད་
ཀུན་ལ་ཕན་པའི་
བསྐུལ་བྱ་སྒོག་ས་
སྒྲུན་ས་ཤེས་ཏེ་གཅིང་
ན་འདྲི་གར་པར་
འདེབས་ཆོག་པ་ཞུ། |

1938

སྲིད་དབང་འཛིན་པ་གནས་ཚུལ འབྱུང་ཁུངས།

༄ ཧར་ཛི་ཉོན་ཀྱི་སྟོད་མང་འདེམས་ཤུར་ཀྱ་ཡིས་མ་ཏི་མཇུག་རབ་ལ་སྤེལ་སོ་ཏོག་ས་གནས་བགྲེགས་སུ་ཡོང་མ། དཔལ་བོད་ཤྲན་ཚོ་དེ་ཟིག་སོགས་མང་པོ་བསྒྲུབས་ནས་ཕྱི་ར་ལེ་བས་གནང་སྐུ་ནས་གྲུ་ཆུ་ལ་ཤི་ཆེ་ཉི་སོ་མཆོ་ལེན་ཀྱི་སྐུ་མཐར་རྒྱ་ཆེ་ཡོད་སྐུལ་བསམ་པའི་དོན་སྐྱོབ་ཀྱི་ཉེར་ཏུ་གསུམ་ཕྱོགས་པ་ཡིན་མཐུ་ཆེ་ལ་ཉེན་པ་སྣར་དང་། ལྕགས་ཟིན་ཀྱི་ཐོག་ཀ་ཞེ་བ་ལྔ་བཞས་ཁང་དུ་ལོ་འབུལ་ཀྱི་རྒྱ་སྒྲིབ་དང་ཁྲལ། ཡོད་པའི་ལ་ཙ་ཡིག་གསོལ་ཚུལ་གཏན་འཁྲུངས་སྐུ་གཞན་གྲོགས། འཁྱུར་གདང་ལེ་ཁས་གཞན་འདུག ཕྱི་ཆབ་འབངས་མི་ལེར་ཡང་དགའ་ལས་ཞིག་ཏུ་ཆེན་པོ་བྱུང་སྟེ་དོན་ཁྲུང་ཨིའི་དགའ་ཚོགས་མ་ཤེ་ཧ་རྒྱལ་ཁ་རིང་བཙོང་བཞིན་ནུ་སྐྱེ་བ་ཏུ་བརྟན་ཤིག་རྒྱ་ཤོར་ཨི་མང་པོ་བྱུང་འདུག་ཚེས་པའི་གནས་ཚུལ་འགྱུར་བསྒྱུར་འདི་རྩིས་སོ།།

འབྱུར་གདངས་ཆེན།

༄ འདི་ལོང་ཡུན་རིང་གཡུལ་རྒྱུར་གཏང་ཞིག་ལ་རྒྱ་ནག་གཞན་སྐྱོན་ལ་དེ་ལྟར་ཆོས་ཁག་སྐྱེ་ཚོང་བ་ལས་སྐྱོང་ཕྲུག་ཁྲེ་སྟེ་ཞུགས་རྒྱུ་ཕྱི་གླང་ཆེན་ཀ་བའི་ཐུགས་དབང་བཀག་གསོང་ཞེས་པའི་གནས་ཚུལ་ཐོས།

བོད་ཀྱི་གནས་ཚུལ་ཀོ་ཐོས་བྱུང་བ།

སྐྱ་བ་མོའི་འཛིན།

༄ དེ་དང་སྔོ་རྩེ་མོའི་ལ་བོད་ཀྱི་ལ་ལྗོངས་རྒྱུ་དེ་བྱུང་ཆེད་དེ་ཞིག་ཐུ་ལ་འགྲོ་གི་ཡོད་སྐད།།

བོད་ལོ་ར་གསར་པ།

༄ གཞུང་ཚེ་གཞས་དང་ལ་སྐྱོང་བཅུ་ཞེས་ངའི་ཤོག་ལོ་གསར་པ་འཛིན་གནང་མཛད་པ་རེ་ཙེས་པའི་གནས་ཚུལ་ཐོས།།

བོད་ལོ་རྩིས་ཞ།

༄ བོད་ལོ་ཡང་གྲངས་བརྒྱད་དང་བདུན་ཏུ་ནོར་བདུན་པ་ང་ལ་གཞུང་ནས་མཆོག་ནས་ཕྱག་དེ་ཐབ་རམ་གནང་སེང་ཚོ་སྨྲ་། མ ཡིན་འདུག་པ་ཞི་བོད་ཕེབས་གསར་པ་ཉམས་ཀྱི་བྲག་ལ་ཉིས་གནང་ཞུ།

བོད་དུ་ཉི་སྔ་དགོན་པོ

༄ འདི་ལོ་བོད་དུ་བྲ་གོང་སོགས་ང་དང་མི་འདུ་བ་བཟའ་བར་ཞིན་རྟ་མ་པ་ངང་ དུལ་སྒང་དངུལ་ཏུ་ཐམས་པ་ཁྱིམ་ཐེ་ ཤ དགོན་པ་ས་མཆོད་བ་རྟགས་ ལ་དཔ ལ་ལ་ཡས་པོ་འབབ་ཐེས་ངང་། ཨ་མདོའི བྲམ་ཆུང་ངེ་རབ་དོ་ཁ་གནང་རེ་བྱེད་ཀྱི་ཡོད་འདུག་པའི་གནས་ཚུལ་ཐོས་པའང་བདེན་མིན་ཆམ་རྟོགས།།

རྒྱལ་བའི་ཡང་སྲིད།

༄ དེང་བར་རྒྱལ་བའི་ཡང་སྲིད་དོན་ཐིག་ཞན་སོགས་རང་ཕྱོད་ངེས་སྣང་དུ་བྱུང་བ་བ་རྩ་ཉལ་ལ་བརྟེན་བོད་གསེར་སྡུ་ཡོད་བཀའ་ལ་ཐུ་གས་ཡིན་ཚེས་ཤིང་གདེངས་ཉེ་ལ་ཏུ་ཡང་གིས་སྤྲ་རུ་ལ་ས་གསེར་ཁྲི་མདའ་གསོལ་རྒྱའི་རྟགས་བརྟན་ཞིལ་མེད་རྡོ་ཆེན་ཁང་ཁྲིམ་གྲགས་སུ་མ་མདོ་ཁུལ་དུ་སྐུ་འཁྲུངས་པ་ཡིན་ཚེས་སྐྱོན་དགྲགས་པར་ཞལ་མར་འཕྱོད་ངེས་རྗེད་གནང་གི་ཡོད་སྐད།

བོད་དུ་ཀུན་ཐག

༄ ཉེ་ལམ་གྲོ་མོ་སྨན་བྱང་ཞེས་འཛོག་ཡིག་ལ་ནས་མི་ལྔ་ཙམ་གྱིས་ནུ་འགྲུལ་པ་ཡར་འགྲོ་མར་འགྲོའི་གནས་ཚང་བྱེད་པ་དེ་ལ་རྐུན་ཐག་མི་གྲངས་༡༠ ཙམ་ས་བརྩམས་ཏེ་དབྱིན་སྐོར་བོད་དངུལ་-ཞིག་ལོར་དང་འགྲུལ་པར་བཅོལ་བཞག་མི་མདའ་བཅས་བཀྲོན་སྐོར་སྤྱོད་བྱུག་འགག་-ཞས་ཀྱི་རྒྱུ་ནོར་བཅོམ་ས་པ་རེད་ཅེས་-ཚང་། ཡང་གནས་མགོ་བའི་ཉེ་འགྲམ་རྒྱ་སྐྱེ་བྱང་ཞེས་པར་མིག་-ཤེས་པ་ལ་-ས་ཉང་བཅོམ་ས་བྱུས་པ་རེད་ཅེས་པའི་གནས་ཚུལ་ལ་བསྒོམ་ས་བྱུང་བ་ལྟར་འདིར་བྲིས་པའོ།།

མཁའ། ཐིང་། རྒྱ་མཚོ།

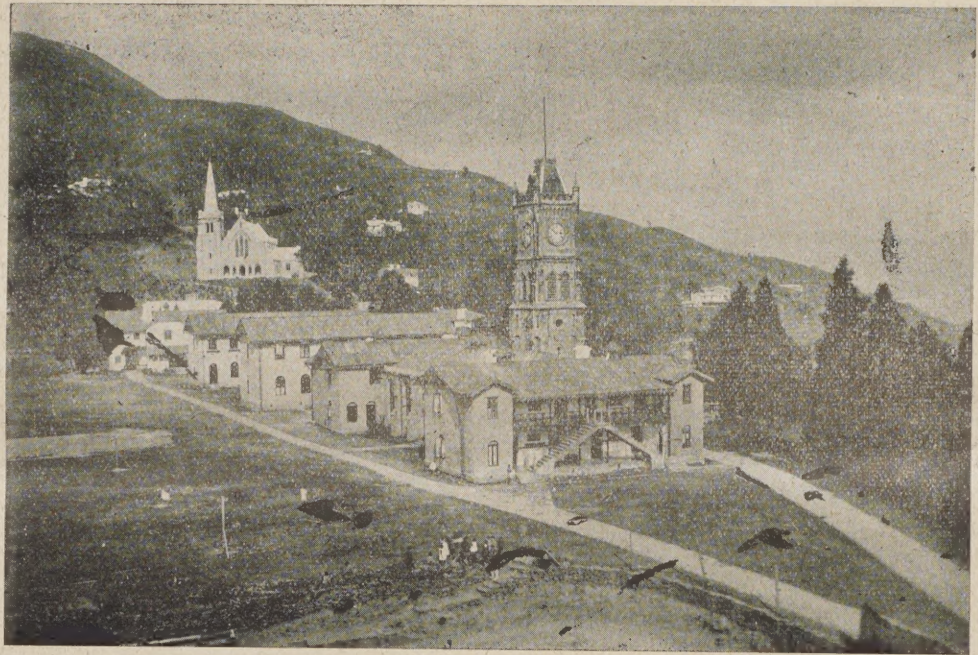

།ཀ་སྦུག་ཧོམ་སི་ཞེས་པའི་སློབ་གྲྭ་ཁང་དང་མཆོད་ཁང་གི་འདྲ་པར་དགོད།།

༄༅། ཀ་སྦུག་ནི་གསར་འགྱུར་དུ་དགེ་བའི་ཞིང་ཉེས་ཀ་ཉེ་ན་གྲྭ་ཁང་དགེ་རིམ་པ་ཆེ་བ་ཆེན་པོ་མཆོག་གནས་སློབ་གྲྭ་གསར་བཙུགས་གནང་བ་དེའི་སློབ་ཕྲུག་མ་བདུན་ཅུ་ལྔ་བཅུ་ཆེན་པོ་མཆོག་ནས་ཕྱུག་ནང་མཛད་པ་དེའི་གོང་གསལ་འདྲ་པར་གྱི་ལྗོངས་བཅས་ཀྱི་སུ་བཟོས་པའི་འདྲ་པར་རྗེས་སུ་གསར་འགྱུར་ནང་དུ་ལམ་མཐུན་འདུག།

བོད་ནས་རྒྱ་གར་དུ། རྒྱ་དངུལ་ལས་པ་ཁག་ཏཾ། དཀར་སོགས་ཕྱིར། ཚོང་རྟགས་དཔྱད།

༄༅། བར་ལམ་འདི་བཞི་ཁྲིམས་ས་རང་གང་ཡུ་ཤི་ཤི་ཡི་ལས་ཁྲུངས་ནས་ཀ་སྦུག་ཏུ་གནས་པ་ཚོང་རིགས་ཆེ་ཁག་གི་ཚོང་པ་ཆང་དང་ངོས་ཁང་སོགས་ལ་ལྷ་ཉེ་ལ་རྟག་སྡུད་གནང་སོང་བའི་བོད་ནས་སློབ་ཁྲལ་མེད་པའི་དངུལ་རྒྱ་གར་དུ་ཕྱིར་ཚོང་བྱེད་པ་དང་། རྒྱ་སྐོར་དང་བོད་ཀྱི་ཏཾ་དཀར་སོགས་ཀྱང་འགོར་ཆེན་ཕྱི་རུ་ནས་བཞུར་ཚོང་ཐོག་ཚོང་གི་ཡོང་སྐད། དེ་ལྟར་ན་གཞུང་ལ་སློབ་ཁྲལ་གྱི་ཕྱོད་ཀྱན་འབྱུང་བས་སྐད་ཕྱིན་བཀག་སྡོམ་གནང་རྒྱུ་ནི་ཉ་རྟོགས་བཞེད་ཡོད་འདུག་པ་ཞིབ་ཚབས་རྩ་ཕྱི་ཐལ་པོ་རྫོང་པ་ཞིག་གི་རྒྱ་དངུལ་ཀོར་

ཁྲ་ངས་མང་ཙམ་ཀ་ལི་ཀ་ཏ་ནས་ཀ་སྦུག་བརྒྱུད་བོད་དུ་ཕྱིར་ཡོང་བཏང་བ་འདི་ཡང་འགྱུར་ཡོང་ཤག། བར་ལམ་གཟིམས་སྤྱི་མཁྱེན་འཇུ་དངུལ་ས་པ་ག་ཡང་བཀག་སྡོམ་ཡོད་པ་རེ་གཞན་འདུག་སྐད། དེང་ཐུགས་སྒྲིག་མཆོད་པའི་གནས་ཚུལ། །སྐད་ཕྱིན་བོད་ནས་རྒྱ་དངུལ་ རྒྱ་སྐོར་ ཏམ་དཀར་སོགས་ཀྱི་གར་དུ་ཕྱིར་ཚོང་མི་ཚོགས་སྐྱག་གསོམ་གཞུང་རྒྱ་ལམ་སློབ་ཁྲལ་བཞེས་རྒྱུའི་སྐབས་ཁྲིམས་ལུགས་རང་བ་གཏན་འབེབས་གནང་རྒྱུ་ཡིན་ཚན་སྒྲུབ། དེ་ལྟར་ན་བོད་ཀྱི་ཏཾ་དཀར་ཕྱག་ལུས་སྣ་མང་གི་ལག་ཤེར་བའི་ཐུགས་ཁྲུང་གྱིས་བོད་གཞུང་དང་བོད་ཀྱི་ཚོང་བ་བཅས་ཀུན་ལ་ཕན་པ་ཆེ་བ་ཞིག་ཡོང་ངེས།།

བོད་དངུལ་ཏཾ་དཀར།

༄༅། སྔོན་ཆད་ཤེང་ཁྲེ་ཧྲ་པའི་ཚོས་གསར་ཕྱུག་པོ་ཨང་ནི་ཀ་སྦུག་ཏུ་བོད་དངུལ་ཀ་ཏཾ་གསར་ཤེས་པ་ཞིག་གསར་གནས་སུ་ཡོ་མང་སྔོན་བོད་ནས་ཏཾ་དཀར་མང་པོ་འདི་གར་ཕྱིར་ནས་སློ་རམ་ཡེ་བརྒྱུ། དེ་ནས་སྔོན་ཆད་པར་བརྒྱུད་དགུ་ཁྲི་སྟེ་བཙོངས། སྔོན་དུ་སྒོར་མོ་རྒྱུ་ཐུབ་ནས་ཚོང་གི་འདུག། ད་བོད་ཀྱི་འབབ་ལས་སེར་ལ་སྒྲོང་གྲུབ་ཆེ་བ་ཡོད་འདུག་ཅེས་ག་སོ་ལ་ཀྱང་དེ་ལ་རྟག་དཔྱད་རྟོགས་ཐོན་གནང་ས་བཞིན་ཕྱུང་མི་འདུག། །བརྗོད་སྙིང་།

༄༅། ཏཾ་དཀར་ཕྱི་ལ་རྒྱ་གར་རྒྱུག་ས། ཟླ་ངས་དམར་ནང་ལ་ཉེ་འཁྱུག་འཁྱུག། དཀར་པོ་མི་གཞིས་མཐོང་སེམ་ནད། དམར་པོས་བོད་ཡུལ་ཀུན་ལ་ཁྱབ། དཀར་པོ་ཆུ་རག་ལས་མ་སྐྱུ་ནན། དམར་པོ་ཤེས་ནམ་ལ་ཡང་སྒྲོ་ཉེན་འདུག། དཀར་པོ་ལྷ་བྲིམ་ལྗེ་ལམ་གནང་ངན། དམར་པོས་འབབ་ཤེས་སེར་ཕྱུང་ཉེན་འདུག། དཀར་པོ་མང་པོ་ཡོད་པའི་དུས། སྒྲུར་འཛིན་འཕྲུང་ལ་ཉེ་ཚས་འབེལ། དགོན་སྡེ་ཚབ་འབངས་བདེ་ཞིང་སྐྱིད། ཡུལ་དུ་ལེ་ཞེགས་རྒྱུན་རྟག་ཉིང་། དམར་ཤེག་མང་པོ་དར་བའི་དུས། སྒྲུར་འཛིན་འབར་ལ་ཉེ་ཚས་དགོན། དགོན་སྡེ་འབངས་ཚོང་དབུལ་ཞིང་འཕྲོ། ཡུལ་དུ་ལོ་ཉེས་རྒྱུན་རྟག་དར།

རྒྱ་ནག་གི་ངང་ཚུལ།

༄ དབྱིན་ཇི་པའི་ཚེས་༤ཕར་དུ་རྒྱ་ནག་སྐྱོང་
དམག་ནས་པེ་ཅིང་ཕྱོགས་ཀྲོ་ལ་ཀྲི་ཧྲང་ཕྱོག
པེ་ཅིང་ནས་ཤི་ཀྲི་ཤུ་ར་ཀུང་ཕྱིང་ཞེས་པའི
གྲོང་ཁྱེར་དང་སུ་ཡི་ཡན་ལྟ་དང་ཤན་སི་
ས་གནས་སྐྱོ་ཧྲི་ཡིན་པས་དབང་བསྒྱུར་
ཞིན་བྱས་འདུག ། རྒྱ་གནས་བརྗོད་
གསལ་ལ་དེ་འདྲི་ཡིན་པའི་དམག་མིའི་ཁྲུམ
ཏི་ཕུ་ཐམ་པ་རྒྱན་གསལ་གནས་དང་།
འཕྲུལ་གསུམ་ཕྱེད་ཀྲུར་ཡོད་འདུག ། འདི་
སྔོན་རྒྱལ་ཁབ་དམག་དཔུང་ལ་གསུམ་ཚོ་ལ
གྱི་རྒྱ་སྒོ་ནན་ཡན་འཛར་ལྟན་པའི
དམག་དཔོན་ཐམ་པ་ཡོད་འདུག་ཅིང་།
ཉེ་ལམ་འཛར་སྟོན་གཞུང་ནས་དེ་སྨད་ས་ལ
རྒྱ་ནག་ནས་ཕྱིར་ལོག་དགོས་རྒྱུའི་བཀའ
ཁྲབ་ལྟར་དེ་ནུ་ཀླུ་བཞིམ་གཏོགས་ཡོད
འདུག ། སྔར་དུ་གསར་གནས་འགྱུར་
གསལ། རྒྱ་དམག་ནས་རི་དམག་ཕྱིར་
ངེད་ཐོག་ཐི་ཞིའི་ཉེ་ཤིང་གཅིག་ཕྱིར་ལེན་
བྱས་འདུག ། བར་ལམ་རི་ཡིན་པས་
བརྗོད་གསལ་སུ་ཙུའོ་ཞེས་པར་རྒྱ་དམག
ཉི་འབུམ་ཐམ་པ་རབ་པ་ནས་ཕྱོགས་
མཐའ་བཞིར་བསྐོར་ཡོད་ཚེས་ཀྱང་འཁོར་
གྲགས་ལ་མཇོང་ཕྲུག་ཁ་ཤས་ཀྱི་གནས
ཚུལ་འགྱུར།།

ཀོང་ཁྲང་དགྲ་གཅམ་གི་ལྷ།

༄ ཉི་ཡིན་མཐའ་དམག་ནས་རྒྱ་རྟ་ཕྱོགས
གྲོང་ཁྱེར་ཆེན་པོ་ཀོང་ཁྲང་དུ་བཙང་ཡང་སྐྱོམ
གི་ལྟ་བ་ཡང་ནས་མི་གྲངས་ ༡༡༠༠༠ སྟག་ཙམ
གྲོག་སྒྲོན་དང་རྒྱ་ཐོར་ལ་བང་སྒྲོན་ཆེན

༄ པཀ་ཧྲོན་སླུང་ཤ་ཀྱི་ཁྲི་ཀྲུང་ཞིག་གི་འདྲ་པར།

ཕྱུས་འདུག ། ཀོང་ཁྲང་མི་སེར་གྲངས
མང་ཕྱི་རྒྱ་རིས་གནས་དང་དབྱིན་གཞུང
སོ་གནས་ཧོང་ཀོང་དང་གྲོམ་ཅན་ཕྱིན
འདུག ། ཉིན་གཅིག་ཀོང་ཁྲང་གྲོང་ཁྱེར
གྱི་མཐར་རྒྱ་རི་གཉིས་ཀ་འི་མཁའ་དམག
ཕྲུག་ས་ཆེན་བྱུང་ནས་རི་ཡིན་མཁའ
དམག་ནས་གློག་ཁང་དུ་སྒྲོམ་འཕང
བཏང་བའི་རྡོ་མཐོ་ཀླུ་མེན་སྐོར་མི་འདུག
ཕྱིང་ཕྱིབ་ཞེས་པའི་ས་གནས་ནས་རི
དམག་ཕྱིར་ཐོན་བྱེད་དགོས་བྱུང་འདུག

ཡང་གསར་གནས་འགྱུར

གསལ།:— རྒྱ་རིས་གནས་ཀུ་ཕྱིང་
ཞེས་པ་པེ་ཅིང་དང་དེ་ནས་ཀུའི་ཞེ་ལ་ལམ
གྱི་བསྡུ་གནས་ཆེན་པོ་ཡིན་པ་དེ་རི་ཡིན
པས་དབང་འདུག །དེ་སྔོན་རྒྱ་གཞུང
ནས་དེར་གནས་མི་སེར་འབུམ་བཅུ་བསྡུ
དེ་ནས་ཕྱིར་ཐོན་དུ་རྒྱ་སྐྱ་བཀྲམ་བཀྲ
ཐོན་ནས་ཕྱིན་འདུག ། ཡང་རྒྱ་རི་མཁའ
དམག་ནས་རི་དམག་གྲུ་གཟིང་ལ་ཧ་ཀར
ཀང་འཕྲོག་ས་སུ་ཡོད་ལུས་པར་སྦྲོམ
འཕང་སྒྲུབ་ནས་གྲུ་གཟིངས་ཤ་གཅིག་ལ་
སྒྲོན་ཆེན་བྱུས་འདུག ། ཡང་རི་ཡིན
མཁའ་དམག་ནས་ཀོང་ཁྲང་དུ་སྒྲོམ་འཕང
རྒྱབ་མི་གྲངས་ ༡༥༠༠ ཤི་རྨས་བྱུང་འདུག །
པ་ར་ཤུ་སེ་གཞུང་གི་སྐྱེ་ཁང་ཡང་འཐང
སྒྲོན་བྱུས་ཤིང་དེ་གའི་སྐུ་དྲག་གཅིག
གྱང་སྐྱས་འདུག ། བསྡུ་བ་གྲགས་མང་པོ
ལ་འང་སྒྲོམ་འཕང་འདུག ། ཨ་མི་རི་
ཀའི་ཤེ་མཆི་དུག་ནས་ཀུ་ས་པ་རྣམས་ལ
རོགས་གནང་བཞིན་འདུག་པ་རྣམས
ནས་ཨ་མི་རི་ཀའི་གཞུང་ལ་སྙན་ཞུས
ཐོག་རི་ཡིན་པའི་མཁའ་དམག་ནས་ཕྱི་
རྒྱའི་ས་ཁོངས་སུ་འོས་མིན་བྱེད་མི
ཚོག་པའི་བཀའ་ཁྲབ་གནང་རོགས
ཞུས་འདུག །

ཡང་གསར་གནས་འགྱུར་གསལ།།

༄ ཉེ་ལམ་དུ་ཡིན་པའི་གྲུ་པ་དང་
རྒྱ་དམག་བཅུ་སྐོར་ལྷག་ཙམ་ལ
སྒྲོན་ཁྲལ་འདུག་པའི་ས་ནས་རྒྱུ་ཞུ།
དབྱུང་རྒྱ་ནག་གི་གནས་ཚུལ་འཕྲོ་ཡང་
མར་གཞི་ནས།

།རྒྱ་ནག་དེང་དཔོན་སུན་ཀྲུང་ཤིང་མ་པའི་རྣམ་ཐར་རྒྱ་མཚོའི་ཆུ་ཐིགས། །

༄༅། སྐྱེ་མཐུན་བསོད་ནམས་ཀྱིས་རྒྱ་སྐྱོང་དྲ་སྲུང་ཆབ་བ་བང་ལས་ཀྱི་ཀ་ཤེད་མཁྲུ་ལ་དངོ་རྟོགས་པ་ཙམ་འཕྲམ་པར་ཁྲུལ་ཙམ་མི་སྲི་ཀུན་ཀྱང་ཉེ་རིང་མེད་པའི་སྐྱེ་མཐུན་ཡན་བདེ་བའི་ཞིང་ལས་འགོད་པའི་དེང་དཔོན་སུན་ཀྲུང་ཤིའི་རྣམ་ཐར་རྒྱ་མཚོའི་སྙིང་པོའི་ཡང་སྙིང་ཆུ་ཐིགས་ཙམ་བློས་ནས་བརྗོད་པར་བྱ་ལ། དེ་ཡང་སྐྱེས་བུ་དམ་པ་དེ་ཉིད་རྒྱ་གླིང་གི་ཞྭང་ཀུང་ཞེས་པའི་རྫོང་གཞིས་ཀྱི་མང་འབྲོག་ལོངས་སུ་གྲོང་ཁྱུང་ཧེ་སང་ཞན་ཞེས་པའི་ཉེ་འདབས་ཞིག་ཏུ་ལོ་ནམ་པ་ཁྱིམ་ཚང་ཆུང་ངུ་ཞིག་གི་རིགས་སུ་དཔྱིན་ལུགས་རབ་དྲུས་ལོ་ཕྱི་༡༨༦༦ ཚེས། བོད་རབ་བྱུང་བཅོ་ལྔ་པའི་མེ་ཡོས་ལོའི་ཟླ་སྔ་པའི་བཅོ་བརྒྱད་ལ། འོན་ཀྱང་ཁྱིམ་ཚང་དབུལ་འབྱོར་ཞན་པས་སློབ་ཆུང་དུ་ཉིད་ཀྱི་སློབ་གྲྭ་ཞིག་ཏུ་བྲིས་པ་གཞན་དང་མཉམ་པར་སློབ་སྦྱོང་ས་རྟ་ཀྱང་གཞན་ལས་ལྷག་རིག་རྩལ་ཕྱུག་པར་རྒྱས་ཀྱང་ན་ཚོད་བཅུ་བཞི་རབ་པ་ན་ར་ཧྲོང་རྒྱས་ཀྱི་གྲོགས་ལ་ལ་ཡོན་ཏན་ཀྱིས་མ་ཆོ་མ་པར་ཨ་མི་རི་ཀ་རི་སའི་ཆ་ཤས་ཧོ་ནོ་ལུ་ལུ་ཞེས་པའི་མཚོ་གླིང་གི་སློབ་གྲྭ་ཞིག་ཏུ་ཕྱིན་པ་ནས་ཕྱོགས་དེར་ཡུལ་ལུགས་མི་སློབ་སྦྱོང་ཐོབ་པར་སློབ་གྲྭ་དེ་ཉིད་ཀྱི་ཡོན་ཏན་ཆ་ལག་ཚང་བ་བྱུང་ཀྱང་ཐེངས་སྔོན་སྨན་གྱི་ཁྲོམ་ཞིག་མཐོང་ཕར་ཤེས་ལགས། དེ་ཚོ་མ་ནས་སྨན་ཀྱི་

ཐ་དེའི་ཐུགས་སུ་རྒྱལ་ཁབ་ཆེན་པོ་ཨ་མི་རི་ཀའི་སྤྱི་བོ་གྲོས་ཚོགས་སོ་ཕྱོགས་སུ་མས་ནས་མི་སེར་རྒྱལ་ཁབ་ཀྱི་གཞི་གསར་བཙུགས་ཀྱིས་རྒྱལ་ཁབ་སྲིད་འགྱུར་རྒྱས་པའི་རྣམ་ཐར་ལ་ཐུགས་ཡིད་གཏིང་ནས་ཕྲུག་པར་གྱུར་ནས་སློབ་གྲྭ་དེ་ནས་ཀུང་ཁྲུ་མི་ཆེ་མ་པར་ཧོང་ཀོང་དུ་ཕེབས་ནས་ཀུ་ཡི་ཉི་ཀོ་ལེའི་ཧྲེན་རབ་འི་སློབ་གྲྭར་ཞུགས་དེ་སྐབས་སུ་སྐྱེས་བུ་དེ་ཉིད་ཀྱི་ཐུགས་སུ་རྒྱ་ལྗོངས་སུ་དཔོན་རིགས་མཐུན་དགའ་ནས་ཡོན་ཏན་ཟླ་ཕྲུར་བརྩོན་ཤིང་པ་ས་མཚམས་དང་ས་རིགས་ཁྱིར་ག་ཤོ་པ་ཁར་ཁྱི་རྒྱལ་ཁབ་ནས་ཐོག་མར་སྨྲ་བ་སྲུང་སྨན་ཁང་ལ་སློབ་གྲྭ་པ་རལ་གྱིའི་སོ་ལ་མང་དུ་གསུམ་གྱི་དང་བརྟགས་པ་སེ་རྒྱུ་ལྗོངས་ཀྱི་གྲོང་ཁྱེར་ཕལ་ཆེར་ཞིང་ས་ལ་རིམ་པས་ཞིག་བུར་སྐྱུམ་བྲིག་པ་ཞིན་དེ་དག་ནས་རང་གི་ས་ར་གཞན་གྱི་ཁྲིམས་འཛུལ་རང་བཙན་བྱེད་པ་སོགས་སྐྱོན་ཕྱུར་གྲུང་མཚན་སྣ་ཚོགས་དང་། རང་ལྗོངས་ཀྱི་ཆབ་འབབ་ངེས་སྡོག་དབང་ཤེད་ཁྲལ་ཁྲིམས་ཀྱིས་མནར་བའི་ཚུལ་ལ་ཐུགས་སམ་དངས་པས་ཕྱུལ་ཁམས་གཅིག་མདང་། རང་ཉིད་ཀྱི་རིགས་མཐུན་མཛེད་ཕྲུགས་རྣམས་ལ་སྙིང་གྲོགས་བང་མཐུན་ཀྱི་སྒོས་གཞི་ཐོག་མར་འདེད་བཟང་བློ་ཕྱོགས་གཅིག་མཛད་ཉམས་དབྱིན་ཕྱོགས་ལ་དང་ཨ་ཡན་དཀོ་ལོའི་ཟླ་ཚེ་ཉི་ཤུ་ལག་ཏུ་གསོ་རིག་དང་། སྨན་སྦྱར་གྱི་སྐོར་

དང་། རྒྱལ་ཁབ་གཞུང་དོན་གྱི་སྐོར་སོགས་གསན་བསམ་མཐར་ཕྱིན་པ་ཡང་མཛད་དོ། །དེ་ཙམ་ནས་རི་ཕིང་པས་རྒྱ་ཕྱོགས་དཔུང་དོ་ལ་རྒྱུར་བཏུས་ལ་སྐྱེས་བུ་དེ་ཉིད་ནས་རྒྱལ་ཁབ་དང་ཆབ་འབངས་ཀྱི་དོན་དུ་ཐུགས་བསྐྱེད་ཀྱི་གོ་ཆ་བགོས་ནས་དགྲ་ལན་འཇལ་བའི་ཐབས་ཤེས་མཐར་ཕྱིན་ཞིང་ཀོང་གེ་ས་གནས་སུ་བཞུགས་སྐབས་རྗེས་གྱི་དགེ་རྒྱལ་ཁབ་ཀུན་གྱི་ནང་ནས་རྒྱ་སྤྱོད་ཀྱི་རྒྱལ་ཁབ་ལ་མི་ལྟ་ག་པར་ཆེ་ཡང་ཉམས་དམའ་བ་དང་། ཆབ་འབངས་སྐྱོ་གདུང་ཀྱང་མགོ་འཕྱང་དམའ་བའི་རྒྱ་མཚན་རང་ཉིད་ཀྱི་རྒྱལ་ཁབ་སྐྱོབ་ཐབས་འགྱུར་གཞན་བ་དང་། དེ་ཡང་ཆབ་སྲིད་འཛིན་པོ་རྣམས་ཀྱི་སེམས་ཁྲལ་ཆུང་དྲུས་གཡེང་བོ་ནས་མཐུང་ཞོར་བྱུང་བ་རྟོགས་ནས་ཞིན་ཏུ་མ་བཟོད་པའི་ཐུགས་ལ་སྙིང་རུས་ཚད་མེད་བསྐྱེད་ནས་རྒྱལ་ཁབ་ཀྱི་ཆབ་སྲིད་ཡར་རྒྱས་སུ་གཏོང་བའི་ལས་ཐུགས་སྤེལ་བའི་དམ་བཅའ་བརྟན་པོ་བཟུང་ནས་རང་ཉིད་ཀྱི་ཕ་ཡུལ་གཅིག་པོ་སོགས་ཞིབ་སས་མཐུན་མཛའ་གྲོགས་མང་པོ་ཕྲལ་ནས་བཟུང་སྒྲུབ་སྤྲོ་ཐོས་ཅན་མཐུན་མཛད་པ་དང་། དེ་ཡང་དར་གྲོགས་ཕྱིན་པ་དུང་གི་ཁྲུམ་གཞིའ་ཞན་ཡོན་ཏན་ལྡན་པའི་སློབ་ཕྲུག་ཆག་ཚལ་ཞེས་བྲུས་ཀྱང་དགའ་བཞིན་བསྒྲུབ་པའི་ཉམས་བཅའ་ཕུལ་བས། ཕྱི་ལོ་ཚེ་རྫོགས་མཐུན་ཕྲུག་གི་འདི་རེ་ཕྱོགས་རྫོགས་ལྡར་གཞིག་པ།

།སྔོན་བྱུང་རྗེན་ཡུལ་གྱི་དཔའ་ ཕོ་མི་གསུམ་དཔའ་རྟགས་ཀྱི་མིང་གྲགས་ཐོབ་པར་ཐོན་པའི་ལོ་རྒྱུས་རྒྱ་སྐད་ལས་ བསྒྱུར་ བ་བཀླུ་མཚམས་སོ་སོར་པོ་འབུལ་འདུག།

ལེའུ་དང་པོ།།

༡༨༦༢ སྔོན་བྱུང་བ་ཆེ་ན་འཕྲུལ་འདྲུབ་སྐྱོང་
ལ་འདབ་རྒྱས་ཤིང་མི་རྟག་ལྷ་མ་བར་བཀྲ
འི་གྲིབ་བསིལ་དུ་དཔའ་བོ་མི་གསུམ
པར་རྒྱུར་སྐྱེ་ན་པའི་དམ་བཅའ་བཞག
ནས་དོ་ང་ཆེན་ཞེས་པ་མགོ་རུས་སེ་རོ་པོ
ཀྱིས་པའི་ཐག་པའི་ཁྲུ་དག་བཙེམ
ནས་དཔའ་རྟགས་ཀྱི་མིང་གི་གྲགས་པ
ཁྱེམ་པར་ཐོན་པའི་སྐྱོ་ཁ་འཚང་བ་རྒྱུ་སྐྱོ།
འཛམ་གླིང་སྤྱི་དང་ཁྱད་པར་གཏེན་དང
བརྟེན་པ་བཅས་པའི་གྲུ་ཤ་གང་དང་གང
ལ་ཡོད། རྒྱ་རྒྱེན་ཁྱེལ་འདུས་པ་ལས
གཞིས་པ་དང་། གཞིས་པ་ལས
འདུས་པ། ཁ་ལ་ཕྱོགས་ནས་ཐབ་ལྷ་ཏྲེན
ཅིང་འབྲེལ་འབྱུང་ཡིན་ཏེ། དེ་ཡང
དཔེར་ན་སྔོན་དགྲ་ཡི་ལྗོངས་སུ་གནམ
བསྐོས་གོང་མ་ཀུའུ་ཞེས་པའི་རྒྱལ་སྲིད
ཀྱི་མཇུག་ཏུ་རྒྱལ་སྲིད་བཀག་བརྡུང་
ཁྲུར་པ་དང་། དེ་རྗེས་གོང་མ་ཀུའུ་
ཞེས་པའི་སློབ་གྲས་ཁྱིད་ཞེས་པས
རྗེས་ལ་རྗོལ་ཏེ་མཐར་རྒྱལ་སྲིད་བཟུང
བདུན་གཅིག་ཏུ་ངང་གི་རྒྱུ། །དེ་ཡི
མཇུག་ཏུ་ལོ་བརྒྱ་ཕྲག་སོང་རྗེས་ཁྲིད་ཀྱི
རྒྱལ་སྲིད་ནག་ཉམས་དེའི་མང་ཚང་ཞབས་ལྷ
ཀྲུས་ནས་རྩོད་རྙོང་དང་། རྩན་ཞེས་པ
གཉིས་ནས་སུ་ཕྱེ་བཀྱིས་མཐར་ཧན
ཞེས་པས་རང་གི་ར་བྱུས། །དེ་ཡང
ཧན་ཞེས་པའི་མི་བརྒྱུད་ཀྱི་ཕྱོགས་མ
ཧན་ཀཱའོ་ཙུ་ཞེས་པས་ཕྱེད་གི་རྒྱལ
སྲིད་ཐོབ་པའི་རྟགས་སུ་ཉིན་གཅིག
གཉིད་ལ་སྦྲུལ་དཀར་ཞིག་བསད
པ་སྐྱེས་པ་ཇེ་ནས་བཟུང་དུས་པོའི
ལོ་སེ་དམག་གི་ཁྲ་བཅུ་བཞུ་མ་ལྡུམ
སྒྲོང་ འབྱུང་ནས་གོང་མ་རྒྱལ་ཁྲིར
འཛེགས་སྟེ་རྒྱལ་རབས་ཀྱི་བར་མཚམས
དར་སྤྱོད་ལྷ་ཚིག་སུ་བྱུང་རྗེས་ཧན་ཀོང
ཙུ་ཞེས་པའི་དུས་སུ་སླར་ཡང་རྒྱལ
སྲིད་དར་ཞིང་རྒྱས་པར་གྱུར་ནས་རིམ
པར་མི་རྒྱུད་ཀྱིས་འཛིན་ཏེ་གོང་མ་ཧྲན
གཞན་ཏི་ལ་ཞེས་པའི་དུས་སུ་རྒྱ
སྐྱོང་སྟ་རྒྱལ་ཁབ་གསུམ་དུ་གྱུར་ཏོ།
དེ་ཡང་རྒྱལ་ཁབ་གསུམ་དུ་འགྱུར
བའི་རྐྱེན་ཏུ་ཙི་ཞེན། གོང་མ་ཧྲེན
ཡིན་གཉིས་ཀྱི་དུས་སུ་བྱུང་བ་བཟོད
པར་ཏུ་སྐྱེ། དེ་ཡང་གོང་མ་ཧྲན་ཏིའུ
ཀྱི་དུས་སུ་རྒྱལ་གོང་མའི་ཕོ་བྲང་གི
ཞབས་ཞུ་གཡེམ་དཔོན་ནས་བརྩན
ཐོབ་སྟེ་སྤྱོད་པས་ཁྲིམས་རྒྱུད་ཉམས
ཏེ་གནས་སྐྱེལ་པའི་ཕོ་མཚོན་བཅད
སྲོལ་ཡོད་པ་གཡེམ་དཔོན་དེ་གྲས
བསམ་མེད་ ཚོལ་ ཆུང་མང་པོའི་ཞུ
དབང་རྗེས་འབྲེལ་གྱིས་ལྷ་ར་ནས་བྱུས
ཅན་ཞེས་ཡོང་ལྷན་པའི་སྡོན་རིགས
ནས་ཇུ་ལ་ལྷན་དུ་བཞུགས་དགོས
ཀྱི་རྒྱུ་མཚན་སྙན་དུ་མ་འབྲིད་པས
གནས་དབྱུང་བཅོན་བཏུག །ཆབ་སྲིད
མེད་པ་སོགས་རྒྱལ་སྲིད་ཉམས་རྟགས
ཀྱི་སྐྱོད་པ་ཕོན་ནར་གཞོལ་བཞིན་པར
ཚོ་ཡི་འདུ་བྱེད་ སྤྱོད་དོ། །སྐབས
ཀྱང་གོང་མ་ལིན་ངོས་ནས་རྒྱལ་སྲིད
བཟུང་རིང་སྲིད་ཀྱི་བློན་ཆེན་དྲེན་ཕན
ཆེན་པོ་དང་། དྲག་པོ་གཡུལ་གྱི་སྒྲི
འདོམས་རྗེ་ཅང་ཧྲུན་དའོ་ཤུའུ་གཉིས
ནས་གཙོ་བོར་ཞབས་འདེགས་ཞུས
ཀྱང་མི་ཚང་མ་ལས་ཨང་དོན་པོ་མཚན
བཅད་པའི་གཟིམ་དཔོན་ཚོའི་བཅད
གཙོས་རིགས་མཐུན་རྣམས་ནས་གོང
མའི་སྐྱུན་གསལ་གྱི་རྩལ་བཟུང་ལ
སྲིད་ཀྱི་བྱ་བ་རང་མི་ངོས་པའི་དབང
བྱུས་ཁ་ཤུགས་ཤིན་ཏུ་ཆེ་བ་བྱུས་སོ།།
དེ་ལ་བརྟེན་པས་ཞི་དྲག་གི་ལས་གཙོ
......དའོ་ཤུའུ་དང་། ཧྲིན་ཕན
གཉིས་ནས་ཆེར་བཅད་པའི་བློ་གྲོས
བརྩམས་པ་མཚོའི་བཅད་སོགས་ནས
རྟགས་ཏེ་པ་རྗོད་ལ་མ་བྱུས་སྔོན་དུ
ཙི་རྗོལ་ཕྱིས་དའོ་ཤུའུ་......དང་།
ཧྲིན་ཕན་གཉིས་ཀ་འི་སྐྱུག་གི་དབང་པོ
དུས་གཅིག་ཏུ་བཙུགས་རྗེས་ཚའོ་བཅད
གཙོས་གཟིམ་དཔོན་དེ་རྣམས་ནས
སྲིད་ཀྱི་བྱ་བར་སྔར་ནས་ཀྱང་དབང་བྱུས
ཚེ་བཅུས་པའི་སྐྱ་ནས་སུ་ཚབ་ཀྱི་ཉེས
པ་ལོ་གཉིས་པའི་སྙི་ཚོས་ལ་བབ་པའི
ཉིན་གནམ་བསྐོས་གོང་ལ་ཞང་ཚིག
དགོན་དབང་ ཞེས་པ་གི་ཕོ་བྲང་ལྷུང་
ཚེས་ཐུན་ [illegible] ཡིན་ས་ཏེ་ཞབས་[illegible]
སྐབས་ཉིན་པ་ཅིག་ཕོ་བྲང་གི་སྒྲུབ་ཞིག

འདིའི་འཕྲོས་རྗེས་[illegible]

༄༅། མི་སི་སི་ཀ་ཧྲིན་བྲུང་སྐུ་ལུང་འཛམ་པའི་སྐུ་པར།

༄༅། ཀུན་གཟིགས་པཎ་ཆེན་ཐམས་ཅད་མཁྱེན་པའི་ སློབ་མ་མི་སི་སི་ཀ་ལྷུ་

སྐུར་མཚན་དུ་གསོལ་བ་སྐུ་ཚེ་ལས་འདས་པའི་གནས་ཚུལ།

།མི་སི་སྐུ་ཞབས་ཀ་ལྷུ་རུ་ཀུན་གཟིགས་པཎ་ཆེན་རིན་པོ་ཆེའི་སློབ་མ་དེ་ཉིད་དབྱར་ལམ་ལྷུང་མ་ཞི་བ་ཞེ་ལས་ནས་ཏེ་ཨམ་རྗེ་ན་ཐུབ་པའི་ཏྲ[illegible] ཤིག་བཞི་བའི་ཕྱི་དེའི་ཉི་ཚོད་བཅུ་ཐོག་དཀྱིལ་ལོ་བརྒྱད་ཅུ་ཐུབ་བཞིན་ཡོད་མཚམ་ལོ་མེར་བྱིན་དུ་སྐུ་ཞི་ལ་ཡེབས་སོང་འདུག་པ་ཅི་སྐྱོ་བའི་གནས་ཚུལ། ཁོང་གི་མ་ཞན་ཐུ་ལ་གོ་རྒྱ་ས་ཚོད་ཙམ་གོ་ཐོས་རྒྱུན་ཞི་ལ་ཕྱི་ཡུལ་སྐུ༑ —— མི་སི་ཀ་ལྷུ་ རྣམ་པ་དེ་དང་ཡོང་གི་སྐུ་གསུང་ཐབས་དང་། སྐུ་ཞབས་སྨྲ་སི་ལ་ཀ་ལྷུ་མཚན་དུ་བཏོད་པ་མཚན་ལྷ་ཡི་ཕྱི་ལོ་༡༨༥༠ ལོར་སྐྱེས་ གདན་ཞུ་སྐྱེ་ཆེ་ནས་དབེན་བཞིས་ལྡན་པའི་ཞེ་ཆེ་ཚེ་ཡི་ཞབས་ཕང་ཀུན་བཞུགས་དགེ་ལྡན་པའི་བཀའ་ཚེས་ལམ་རྣམ་ཅིག་ལ་སུ་བཞུགས་བཞུགས། །དེ་ནས་བཟུང་

སློང་རིང་གི་དགོན་པ་ཁག་དང་། ཕྱི་ལོ་༡༩༢༠ ཕྱི་ལོ་༡༩༣༥ ནང་ཚོང་ནམས་ཤེས་ཕྱོགས་ཕྱོགས་ལ་དགོས་དེ་སི་དགོན་པ་ཁག་ཆུ་གནས་མཛེས་པ་ཡིན་ཡེབས་འདུག། ཕྱི་ལོ་༡༩༣༥ ལྷན་པ་ཕོ་བྲང་ཀླུ་མ་རྒྱ་གར་ཞེས་རྩ་ཐོག་བརྒྱུད་ཀུན་གཟིགས་པཎ་ཆེན་རིན་པོ་ཆེའི་ཞབས་བཙར་དུ་རྒྱ་ནག་རྒྱ་ཆེ་བས་བསྐྱར་བཞུགས་སྒར་འགྲོ་མཚོ་སྔོ་ཀོང་བ་སྐྱབ་ཆུ་རྒྱུ་ས་ཀྲུན་རྒྱ་ནང་ཡང་ཀྲི་ཡེ་སི་སྟོ་ཕྱི་ཅིག་ཏུ་གསོལ་བ་ཕྲད་བས་མི་ཞི་བ་ཞི། ཀུན་གཟིགས་པཎ་ཆེན་རིན་པོ་ཆེ་མཆོག་གཟིགས་བསྐྱངས་བཞུགས་པའི་གནས་གཏན་གྱི་ཟས་ཁུ་ཚོད་ཙམ་དང་ཡང་ནས་ཁྲིད་ཁྲིད་མཁས་ཀྱི་ལྟ་ཁྲད་ཡོད་ཙ་ཞི་ཁུར་དགོས་བཀའ་ཞོག་གསོལ་རས་ཁག་ཅུ་དང་དུ། སྐབས་དེར་ ཀུན་གཟིགས་པཎ་ཆེན་རིན་པོ་ཆེ་མཆོག་རྒྱ་ནག་གཞུང་གི་དོན་ལ་ཆེད་ཞབས་ཞལ་བསྒྱུར་རྒྱུའི་ཐུགས་མོས་དང་སྐྱ་གོན་བཞད་སྐྱེས་ཀ་ཞིག་ཡོད་ཚེས་པ་ཀུན་གཟིགས་མཆོག་དང་ལྷན་དུ་བོད་ལ་འགྲོ་ཆག་པའི་བཀའ་བཟང་སྐྱོ་སོ་སྒྲུབ་འདྲ་ཞུང་། ཀུན་གཟིགས་བོད་ལ་ཕྱིར་ཡེབས་མཛད་རྒྱུའི་བཀའ་སློབ་ཐུགས་ལ་བཞག་ཚེ་དམིགས་ཕྱིན། ཕྱི་ལོ་༡༩༣༧ ཡབ་ལ་ཕྱུར་ཁྱུར། ཞེ་གདོང་ཁྲུ་ལ་ཡང་ཐམས་ཅད་མཁྱེན་གཟིགས་ཆེན་པོ་མཆོག་དགོངས་པ་ཆོས་དབྱིངས་སུ་ཐིམ་པ་རྗེས་ ཀུན་གཟིགས་རྒྱ་ནག་ནས་ལོག་ཡུལ་བཅུད་རྒྱ་འཕྲས་དགོན་དུ་ཡེབས་ནས་སོང་ཡེབས་འཁྲུངས་རྒྱུ་བཞུས་མི་སི་ཀ་ལྷུ་རུ་རྣམ་ལྕེ་ཡི་ཚིག་སྤྱིས་ཀྱི་ཁྲིད་ཁྲིད་ཀྱི་ནང་དུ་ཡེབས་བཞུས་ ཀུན་གཟིགས་པ་ཡིན་དུ་ཡེབས་པ་ལ་དགོངས་མཛད་ཡེབས་པ་ལ་ཕྱུག་པ་ཤུགས་ཚུལ་མི་སི་ཀ་ལྷུ་ཀུན་གཟིགས་པཎ་ཆེན་མཆོག་དེ་ནང་བོད་དུ་ཕྱོང་ལ་འཇུག་རྒྱུ་བའི་ཐུགས་རྗེ་ལ་མཇལ་དུ་ཕེབས་པ་བཞུགས་སྐྱོང་། ཕྱག་ལས་ཕྱི་རྒྱ་པའི་ཁོང་གིས་བཙན་དུ་ཀུན་གཟིགས་པཎ་ཆེན་རིན་པོ་

༄༅། ཆེ་དགོན་ལས་ཁུངས་གཞན་ཆེན་དུ་པེ་མ་ལས་སོགས་བཞི
ག་ལུང་དང་ནི་ཐོས་པ་ལ་ཀྲེ་ཡར་ལྷུན་ཤ་ལ་ཡོད་པ་ཡང་
ཕྱིན་ཏེ་ཕྱི་ཚིང་། ཨི་སི་སྲུ་ཁ་ར་ལ་ཀོ་སེ་ཏུ་ར་ཀྲི་སྒྱུ
གཟུགས་སྒྲུང་གི་བར་དེ་ང་ར་ཕྱ་ལུང་ས་ཀ་ལི་ཀ་རུ་ལ་སྲི
དེ་སྐོར་གྱི་སྤྱག་ལ་གཏོང་ལྷ་མཁུང་གཞིས་དུས
བཀོད་དང་དེ་བའི་གནས་ཀྱི་སྒྲིང་དུ་ཡེབ་ས་
ཉམས་ཏེ་གཡར་གོང་ཆེ་ས་གཟུགས་ལུར་དགེ་འདོམ་
ཏེ་ཐུགས་པའི་དང་སྐུ་ཞིང་ལ་ཡེབ་ས་ཉེས་སྐྱུར
མི་མཆོད་འཁྲུལ་སྒྲུབ་གཞན་ང་མི་འདྲ་བའི
ཨེ་ར་ར་ར་ལ་ཀྲུ་ལ་བཟང་བསམ་ང་བ་ལ
གཞིས་པའི་ཁོང་ནི་ཕྲུག་ཐུང་སེམས་དང་ཐབ་ཞིག
ཡིན་པ་སྒར་དེ་ཆེ་མི་བཟླ་བ་ཡང་དེ་ཝ། སྤྱི་ཁྲོ་དགེ
ང་ཏེ་ཡུལ་ཡི་མཚོ་ཆེན་སྟོད་ཀྱི་བཏན་ཧྲུ་ཏུ་ང་བར་ལུང
གཉེར་སྐྱུང་སེ་ཁོང་གི་མཚོ་ཧ་ཧོར་ཏུ་ཀྱུ་ཏུ་ལ
དཔང་སྒྲིལ་ཉེ་ཕྲན། ཁོང་གི་སྐུ་ལ་ཡང་དཀོད་བང

༄༅། ཇོར་གྱི་ཡུ་ལི་ཡི་ནགས་ཚལ་དུ་སྒྲོལ་བའི་ཤིང་སྣུམ་ཁུང་ནས་མེ་འབར་བའི་སྣང་བརྙན།

རྒྱ་མཚོ་ཉི་ཤེ་ལ་འཛམ་སྒར་བཞུད་འདུག་པའི་གནས་ཚུལ་མཐོང་བསྒྲུས་བའི་དེར་བཀོད་པ་ཡོ། ། ||

རྒྱ་ནག་གི་དམག།

རྒྱ་ནང་བྱིས་པའི་དམག་སྒར་འཛུགས།

༄༅། རྒྱ་ནག་ཏུ་ཆེ་བ་པོ་རྒྱ་ཆེན་ནི་དེད་ཕྱག་ཚུགས་
ལེ་ཝེ་ཙི་ཧ་ཆེན་ཞིག་ལས་སྤྱི་ཁྲོན་ནང་ལྟེང་ ༢༥༠
དགོས་རྒྱུར་བཏུབ། ཁོ་ཡི་ཁ་ས་བཀྲེ་
ཀོ་ཏུ་ཆེན་གྱི་སྐྱིད་སྡུག ༡༠༠༠༠ སྐོར་
ཀྱི་ཚོགས་བྱུང་གས་ཤེས་ཡོད་ད། རྒྱ་ནག
ནས་ཆོང་དགེ་ལས་ཀྱི་ཡིན་པ་ཞིག་དམག
མི ༡༢,༠༠༠ རྒྱལ་སྲིད་ཀྱིས་འཛུགས་ཆེ་ལ་སྒྲུ
བཅད་ཟིན་ ཀྱི་གསར་འགྱུར་བྱུང་
བ་དེ་ལ་རྒྱ་སྐོང་ཁྲུན་ཏུ་ཡོད་
འདུག་པར་གཞི་ཟླ་བ། ། ||

རྒྱ་ནག་དང་ཨུ་རུ་ཀྲུའི་དབར་དམག་རང་འཆིང་།།

༄༅། ཉེ་ཆར་གསར་ཐོས་སུ། རྒྱ་ནག་ནང་ཀྲུང་
ཧུ་གཉིས་ཀྱི་དབང་བཙང་འདྲི་བཅིང་སྒྲིག
ཞིག་བཀག་པ་རེད། དེ་ར་ཧྲུང་ཧྲུའུ་ཨང་རྒྱ
ཤག་པ་ཁམ་གྲོས་ལས་དང་དེ་རྒྱུར་ཧྲུ་དབར
ཕྱད་སྒྲོལ་དང་འགལ་ཕྱིར་སྒྲུབ་པ་རེད་ཟབས
འདུག་ང་། གཉེར་རྒྱ་ཕྱུ་ཀྲུའུ་ནས་གསུམ
ཕྱི་ལྕེ་ཆེ་ས་བརྗམ་སུ་ལ་འགོ་ཁྲིམས་མཐའ་དཔོ
རྒྱ་ནག་ལ་ལྟ་གཅི་ཡོད་འདུག་པའི
གནས་ཚུལ་བཀོས། ། ||

ཇེ་པེན་པས་དཀར་ཀ་རྩུང་བང་ཐབས

༄༅། ཇེ་པེན་གྱི་གཞུང་གྲི་ཡོན་བྲིན་དུ་སྐྱོས
ཚུང་། གཞུང་གི་ཡིག་ཚང་དང་དམག
གི་ལས་ཁུངས་ཁམས་ལ་ཁྲིམས་ཞེས་པར
ཡོད་འདུག་པ་དེ་ལ་ཧྲི་ཡིན་པ་ས་དཔང
ཐབས་ལ་ཕྱུགས་ཆེན་བྱེད་ཚུས། དེ་ལས
རྒྱ་རྒྱལ་གྱིས་བཀོར་འཕྲུལ་སྒྲུབ་ཕྱིར་དུང་བི
མེ་ཕྱགས་དང་དང་དམག་ཕྱུགས་ཆེ་བསྟས
ཐོབ་ཕྱིན་བླུ་ཀྲི་ཡུ་ཞེས་ཏེ་སི་ཡི་ཉེ་རྫས
དམག་མི་ ༥༠༠༠ ཐམ་པ་དམག་རུང་
འདིའི་དཔྱོད་ཕོག་ཐུབ་ཀྱང་བཞིན་ཡོ། །

འབྲས་མོ་ལྗོངས། །

ཨ་རྒྱའི་འཕྲིན་འདི་ནས།

༄༅། །ལྗོངས་བ་དེའི་ས་དང་ན་ལ་ཆེན་པོ་སྟང་
རྒྱ་ཞི། ཡིད་འོང་རབ་མཛེས་ཁང་བཟང་
དུ་ཡོས་བསྐོར། །སྔར་གི་རྩེ་མོར་ཕོ་བྲང་བཞེངས་
པན། །དཔལ་ལྡན་མི་དབང་ཆོས་རྒྱལ་
ཆེན་པོ་བཞུགས། །རྒྱ་བོད་གཉིས་ཀྱི་ཚོང་
ལམ་ཡིན་པས་ན། །ཚོང་པ་མང་པོ་རྒྱ་ནག་
ཡུལ་འདིར་འཛོམས། །ལོངས་སྤྱོད་དཔལ་
འབར་ལྡན་པའི་ཚོང་བཟའ་འདུ། །གདན་
ས་དམ་པར་དང་པས་གུས་ཕྱག་འཚལ། །
དགའ་སྐྱིད་ཕུན་སུམ་ཚོགས་པའི་ཞིང་
ཁམས་འདིར། །སྔོན་ནས་གཟུགས་བཟང་
འགྲོན་བསྒྲུལ་ལམ་བདེ། །མཚན་མོའི་
སྒྲོན་ཆེན་ཤེལ་ལ་བྱེད་སྒྲོག་ཞུ་ཡིས། །གྲོང་
ཁྱེར་འདི་ལ་འོད་ཕྲིན་སྐར་ཚོགས་ལྟར། །
གནས་ཀྱི་བདག་པོས་དབང་ཆེན་པོ་
འི། །ཆོས་ལྡན་རྒྱལ་པོ་གསེར་ཁྲིར་
གཞི་བརྙེད་ལྡན། །རྒྱལ་ཁྲིམས་
ཆོས་བཞིན་སྐྱོང་བས་སྙན་གྲགས་
འཕེལ། །ཁབ་དང་ལྕམ་སྐུ་མས་རྗེ་ལ་གུས་
པས་ཅི་གསུང་འགྲུབ། །ཕྱི་ལྷ་མ་ལྷ་
པའི་བློན་པོ་མང་པོས་ཀྱང་། །རྗེ་བོར་བསྟེན་
བཀུར་འབབ་ལ་ཕུལ་སྐྱོང་ལྡན། །སྤྲུལ་
སྐུའི་ཆ་རྒྱས་མང་འབབ་ལུགས་བརྒྱལ་
བའོ། །ཆོས་ལྡན་རྒྱལ་བློན་འབབ་ལུགས་ཕྱག
འཚལ། །ཀྱེ་སྐྱེས་ཅན་ཀུན་ལ་ཕྲན
མཛད་པའི། །འདོད་དགེའི་ཞིང་མཆོག་སྣམ
ཡུལ་འབྲས་མོ་ལྗོངས། །རྒྱལ་བློན་ཆབ་འབྲུག
ཡི་གེས་བསྟོད་གནས་འདི་ལ། །དཔལ་ཡི
ཡང་དག་གྱིས་བཀྲིས་ཤོག །ཤེར་བ་རྒྱལ་མཚན

།བསིལ་ལྗོངས་ཧ་མ་དྭ་རམ་གསན་པ་ལ་ཚལ་ཞིས་བོད་ཀྱི་གནས་རྒྱ་ལ་སྒྲ་བྲའི་འཕྲོས། །

༄༅། །དགེ་བཞིན་ཤེས་གཉེན་ཞི་གཙམ་གཟུང་བཞིན་བསྟི

བོད་ཀྱི་རྒྱལ་ནས་བོད་ཀྱི་རྒྱ་ལ་ཁབ་སྣང་ས
རྒྱས་བསྟན་པའི་གཞི་མ་ཆེན་པོ་རབ་སྒོས་ཏེ
གནས་བཟང་ལ་དུ་ཕྱིན། དགའ་མཚོས
ལྡན་གྱི་ཞི་བ་ཐམས་ཅད་ར་སྒྲི་དགའ་ཞིང་
ལས་འཕགས་པའི་སྐུ་གསུང་ཐུགས་རྟེན
བླ་མ་དགེ་བའི་བ་ཤེས་གཉེན་རིན་སྐྱེད
ཅིག་བཞུགས་ཤིང་། ཆོས་སྒྲོང་བའི
རྒྱལ་བློན་རྣམས་ཀྱང་བསྟན་འགྲོ་མི
ཕྱེར་ལ་བརྩེ་བའི་ཐུགས་བཞེང་མཛད
འཕྲིན་པར་རྒྱས་སུ་བཞུགས་པ་མཐོང་
ངོ་། རྒྱ་ལ་དེའི་ཞིང་ཚེ་ཕུ་ཁྲ་དང་ཅིག
འབྲི་སྟེ། ཁ་རག་ བོད་ཀྱི་གནས
རིའི་ར་བ་ཅིག་པའི་གྲུ་ཁ་རག་རྫོང་མི
ཞབ་འི་གདངས་རི་རྒྱན་ཆ་གསར་ཙ་དེའི
གནས་ལ་གཡོན་པས་དབུ་མཁར་པོ་མོ
བརྒྱ་ཕྲག་གཡས་བསྐོར་ལ་འདུ་བའི་ཞིང་
སྤྱན་པོ་དེ་ཞིས་པའི་མགུལ། གཟུབ
ཤིག་སྐྱི་དགོན་པ་ཆགས་པའི་ཞབས
དཀྱུ་སྒྲོ་ཡོང་ཟླ་རྩེས་ལ་དང་བརྩམས་ནས
བདེ་ཆོས་སྐྱབས་རྗེ་ཡོངས་འཛིན་རིན་པོ
ཆེ་སྤྱི་ལ་པའི་གཏེར་སྟོན་བཟི་གྲུབ་བྱ
བདེ་ཆེན་གླིང་པ་ཞབས་གཏེར་སྤུང་བཞིན
ཐོད་པ་མས་བསྡུ་ཞིམ་དུ་བསམ་པ
རྒྱུ་ན་བྲག་གི་ལྷ་ཁང་ཅན་དང་རྟེན་དང
མཆོད་ཀྱང་གསར་བཞེངས་མཛད་དེ
མཚན་ཀྱང་གཞུང་པར་སྤྲོད་རྣམ་པོའི་གླིང་

ཞིས་གྲགས། །

འདི་ལ་ངེས་གཙང་སྒོང་མདའ་རིས་པ་ཀ་འབྲོན་སྒྲུབ་སོགས་ཉམས་སྐྱོང་ཡིག་སོ་སོ་བརྒྱུད་རྒྱུན་ཀྱི་
འཕེལ་པ་གོ་སྐས་བཅུ་ཉམས་ཀྱང་འབྲས
དུ་བསྒྲུབ་ཅིང་དུ་སྒྲིན་པས་མཐོང་གསལ་འདུ
ཞུར་འདུག་ལམ་ལ་སོ། །ན་ཏེ་ཉི་ཞི་གཙོ
བོ་ཕྱིན་སྐུ་སྐྱིད་ཐོལ་གཏོང་ཕྱག་ཕྱག་བཞུ
ཕག་གཞི་མས་ཆས་ཁུལ་ན། སྤྱི་ལྷའི
ཚོགས་ཀྱི་ཚོགས་ལ་མཆོད་ལུགས་སྒྲུབ་ལས
མཐོ་གང་ལོ་པ་གཅིག་གི་སྐུ་ཚད་ལ་མཐོང་
ཡེ་བས་ཤིང་། ཞལ་རས་ཡང་ཡང་འགྱུར
བ་དང་མཐུ་ལ་བསྒྲུབ་མཛད་དང་སོགས་ངོ་
མཚར་བསྐལ་བཟང་དུས་བྱུང་བ་དེར
བདུད་སྒྲལ་བླ་ན་ཟླ་ཟས་དུག་ཕྱུག་ཆེན
རྫས་དང་ཚོགས་པ་བརྒྱུད་ཕྱག་ལྕག་དུ
ཡས་ཡབ་བལ་ཆེ་ར་ཁྱིས་མཇལ། གཏེར
སྟོན་རྗེ་ཉིད་ཀྱི་གཟིགས་སྣང་དུ་རེ
ཟངས་མདོག་དཔལ་ལ་རི་མདོན་ལུས
རྒྱུ་ར་ལ་བརྟེ་ཆེམས། རྒྱ་བས་དེ་ཉམ
ཏེ་ན་བགྲེ་ལ་ཉི་གས་སྒྲོ་ཐུ། ཆོས་སྐྱིད
ཉམས་བའི་ཀྱི་མཛོད་ལས། བསམ
པ་རྒྱན་བུ་བ་ཀྱི་ཆོ་གས་ཕྱེད་ལུ་ཏིག་དང
ལ་བརྒྱུད་པ་ལྷ་བུའི་དགོངས་གཏེར
གཏེར་ལ་ཕབ་སྲས་པས་མཇོད། དེ་སྒྲུ
སྒྲ་ཡིས་ཞི་གས་པ་བཞིན་པ་གཉིས་བ་ཉི་
ཡི་ལོ་ཉེ་རྒྱལ་པོ་སྒྲུབ་དང་ཕ་ཆེ་ཡི་ཞི
སྐྱིད་དང་དང་པོ་གཏེར་དུ་རས་ཞེས་བཏབ་ཉི
ཏེ་ཡིས་བསྒྲུབ་སྨེ་ཏེ་དུས་ཀྱི་སྦྱར་ལྷ་ར་དེ་རྗེ
དགྲེའི་ཀྱི་སྐྱང་དངོས་བཞི་དགེ་འབྲང་
མཇེ་ད། །གཏེར་སྟོན་ལ་ཏེ་ནི་གཞི་ཆོས་རྒྱལ

འདིའི་ཏེ་བདོག་དང་ཀྱི་ལ་ཁྲིའི་ཕྱིར་བས།

འཛམ་གླིང་ཧྲིལ་པོའི་ས་ཁྲ།

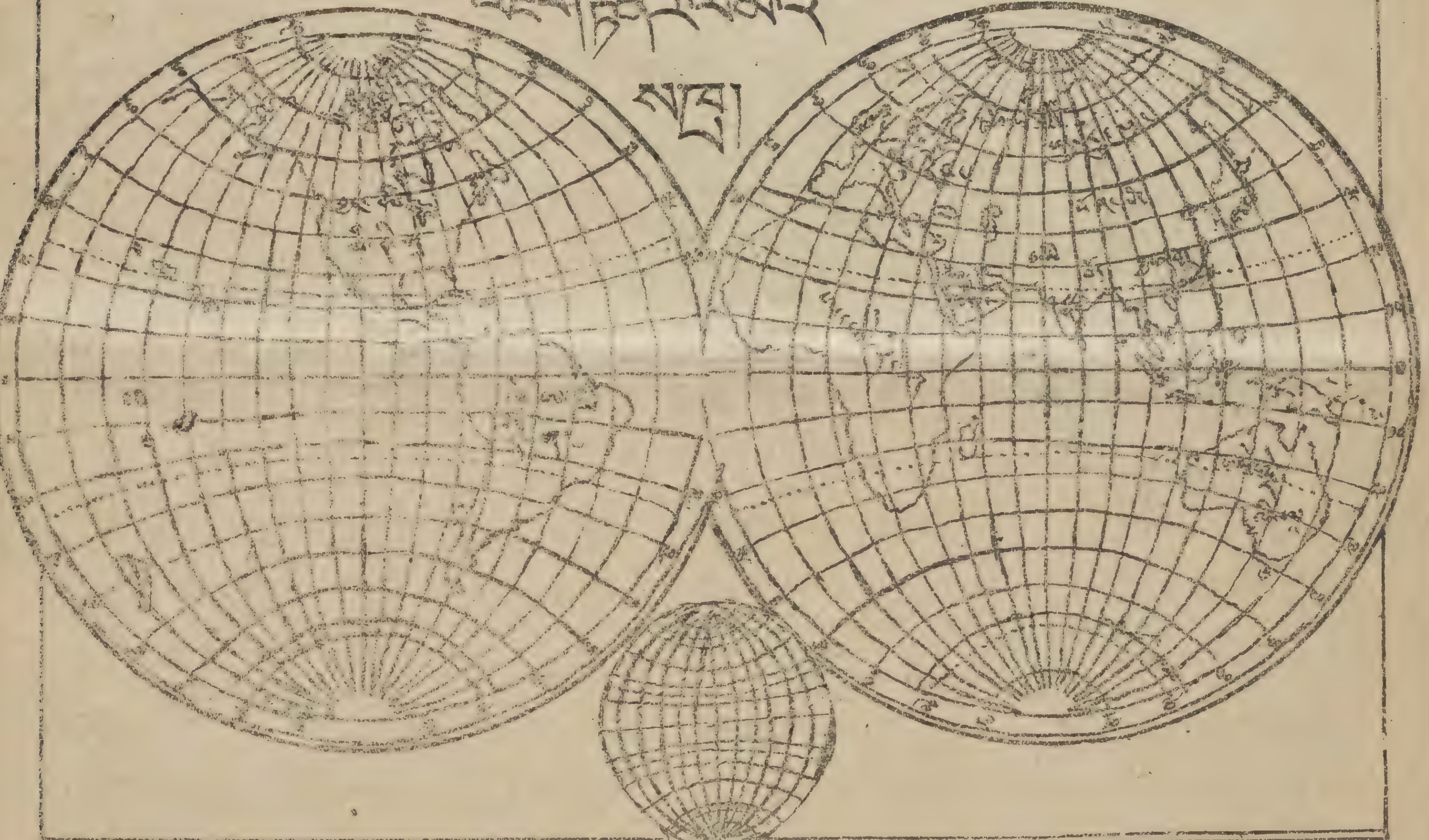

[illegible]

[illegible]

[illegible] ཡིན་ [illegible] འཛམ་གླིང་ [illegible]

[illegible]

[illegible] ཟླ་ [illegible] གླིང་ [illegible] ཡིན་ [illegible]

[illegible]

[illegible] ཆོས་ [illegible] ཡོད་ [illegible] བྱས་ [illegible] ཡོང་ [illegible] མཐོང་། [illegible]

[illegible]

[illegible] འཛམ་གླིང་ [illegible] ཡིན་པ་ [illegible]

[illegible] དགོས། [illegible]

[illegible] དེ་ལྟར་ [illegible] འཛམ་གླིང་ [illegible]

[illegible] འཛམ་གླིང་ [illegible] ཡོད་ཚེ་ [illegible] སོ།

[illegible] བྱུང་ [illegible] ཡིན་ཞིང་། [illegible]

[illegible] དེ་རིང་ [illegible] ཀུན་ [illegible] ཡི་གེ་ལས་མཐོང་ [illegible]

འཛམ་གླིང་དེ་ལས་ [illegible] མཐོང་བ་ [illegible]

[illegible] ཡོད་ཚེ་ས་ [illegible] སོ།།

[illegible] ཤོག

༄ བོད་ཞལ་ཀ་སྐུ་གཅུ་འབྱོར་བརྙེས་པ་ཚང་། ཕྱི་ཟླ་པར།།

པའི་གྲོང་ཁྱེར་དུ
སྤྲོ་སྐྱིད་ལེགས་
གསུང་ཞེ་འདུག །
དེང་རི་དམག་དང་
ཀ་བོ་ཞེས་པའི་གྲོང་
ཁྱེར་ཕར་ཕྱོགས་ལ
ཤི་སྨྱུག་ནས་སྤུ
ཡོད་འདུག་པའི་
གནས་ཚུལ།།

ཡང་ཇེ་ར་ཆོལ་འཛིང་ཁྲུས་འདུག །རི
པིན་པའི་གཉམ་གྲུ་མེད་པར་བྱས
འདུག །རི་དམག་༤༠༠༠ འགྱུར་པ
དང་ཆོལ་འཛིང་ལག་ཐུག་ཆེ་གྲོག་རི
པིན་ ༣༠༠༠ ཐམ་པའི་བོ་ཤུམ་ཤར་ཁྱེར
གྲོས་ཁྱེར་དགོ་ཁྱུང་ང་འདུག །རྒྱ་སྐྱུང་
དང་དུང་ཡང་རྒྱུས་བཞིན་འདུག་ཕས་ཆས
རི་དམག་བཀ་ཀ་བའི་ཕྱིར་ཕྱེན་གྲོག
ཆེན་པོ་ཡོད་དེ་ས་སྐད།། གཞན་ཡ
ངག་ཀ:— ཧ་རི་གི་ཧེ
གསར་གཞན། རྒྱའི་གཉམ་གྲུ
ལྔ་བཅུ་དང་། རི་པིན་པའི་གཉམ་གྲུ
བཞི་བཅུ་ཐམ་པ་རྒྱ་ཉེ་ཚུ་ཏུ་ཞེ་ཤ་པའི
གྲོང་ཁྱེར་གྱི་གཉམ་དུ་ཆོལ་འཛིང་བྱུང་
འདུག །རི་པིན་པས་བཙོད་བསལ
རྒྱའི་གཉམ་གྲུ་ས་ར་ལྔ་བས་ཙེ་ས་བྱུང་
རྒྱའི་བཙོད་གསལ་གསུམ་ཡས་སྐྱོན
བྱུང་། རྒྱའི་མཁའ་དམག་ནས་རི་པིན
པའི་གཉམ་གྲུ་ས་རྒྱ་བས་བ་དང་།
སག་ཞིར་ཡོད་པའི་གཉམ་གྲུ་བཞི
དང་དམག་གྲུ་གཅིག་ལ་སྐྱོན་འཕང
ནས་སྐྱོན་བྱུང་འདུག་པའི་གནས་ཚུལ།།

རྒྱ་ནག་གི་དམག

ཤོག་ལྷེ་དགུ་པའི་འཕྲོས་འདི་ནས།

༄ དང་དམག་གྲུ་ཉི་ཤུ་ཐམ་པ་བཏང་འདུག །
ངོ་སྐོར་དམག་གྲུ་ནས་ཨང་ཀྲིང་ཞེས་པའི་གྲོང
ཁྱེར་ངོས་སུ་གཡུལ་འགྲེ་དབྱུང་ས་སྐད།
འོན་ཀྱང་རྒྱའི་དཔུང་དམག་མཁར་དམག
ཁག་གཅིག་སྟོན་ལས་ཤུགས་ཅན་དུ་བྱུར
ནས་ཀེ་ལམ་རི་པིན་དམག་མིའི་གཟིངས
བཞི་བཅུ་གཏོར་སྐད། རྒྱའི་སྤྲོག་ཤིང
ཅང་གི་ཤག་ནས་ཧ་ང་ཀའུ་དགྲའི་ལག་ཏུ
མི་ཤོར་བའི་ཐབས་གང་དྲག་གནང་ཐུས
ག་ཤིས་དམག་དཔུང་ ༧༠༠༠༠༠ ཐམ
པས་ཆོལ་འཛིང་གནང་རྒྱུ་ཡིན་འདུག །
བྱང་པེ་ཅིང་ངོས་སུ་བང་རྒྱ་དམག་གིས
རི་པིན་པའི་དཔུང་དམག་ཡོད་པའི་ལམ
ཡང་ཡང་བཀག་གསུམ། ཕྱིན་ཟླ་པའི
ཧ་རི་གི་ཉིན་ཧ་ང་ཀོའི་གསར་གཞན
འགྱུར་གསལ:— ཧ་ང་ཀོའི་གྲོང་ཁྱེར
རི་པིན་པའི་དབང་དུ་མི་འགྲོ་བའི་གདེང་
ཚོད་རྒྱ་གཞུང་ལ་ཡོད་ཟེར། དམག་སྤྱི
ཚོ་ཁྲིམས་གཞུང་གི་ལག་ཚང་ཏུང་ཀྱིན་ཞེས

ཡོན་ནོར་ནས་ཧ་ང་ཀོ་ཧ་རི་གི་གསར་གནས་འགྱུར་གསལ།

༄ ཅུང་ཡེ་ཞེས་པ་རྒྱ་བོ་ཡང་རྩེ་ཀྱང་གི་ཆུ་
འགམ་དུ་ཡོད་པའི་གྲོང་ཁྱེར་དུ་རི་དམག་༤༠༠༠
སྐོར་དུ་འབྱོར་འདུག །རྒྱའི་བཙོད་གསལ
ཅུང་ཡེ་ཆོ་ལ་འཛིང་ཤུགས་ཅན་བྱུང་
ཡུས། རྒྱའི་གཉམ་གྲུ་ནས་རི་པིན་པའི
དམ་ར་གྲུ་ཞིག་གཏོར་འདུག །རྒྱ་བྱང་ངོས
ལུ་རྒྱ་དམག་ནས་ཤན་ཅུང་གི་ཧྲི་ཐུབ
མཚམས་སུ་གྲོང་ཁྱེར་སྟོན་ཤོར་བརྒྱུད
ཕྱིར་ལེན་བྱས་ཤིང་དུ་ཡིན་ལ་ཆེད་ཆེན
བྱས་སྐད།། ༼རི་པིན་ནས་བཙོད་
གསལ། བྱང་ངོས་སུ་རྒྱ་དམག་ཉམ་༡༠༠
འདུག །ཡང་ཧ་རི་གི་གསར
གཞན:— ཧ་ང་ཀོར་ཕྱི་རྒྱའི
མི་རིགས་བཞུགས་པ་རྒྱ་མས་ཉི་ཟླ་ནེར
དེ་ཉེས་བཙོན་ནས་ཕེབས་ཀྱི་ཡོད་འདུག །
རྒྱའི་མཁའ་དམག་ནས་རི་པིན་པའི
དམ་ར་གྲུལ་ཨང་གྱི་ཐེམས་ཡར་ཙམ་སྐྱོན

སེ་པེན་ནང་འཁྲུག

༄ སེ་པེན་དོ་ཤོག་དམག་དཔུང་ཕྱིས
མཁའ་ལམ་ནས་སྤྲེམ་གོ་ལྷ་མང་པོ
འཕང་ཕྱས་བཞིས། ཉེ་ལམ་གི་བརྒྱ་སྐོར
སྤྲོག་སྐྱོན་དང་མི་གྲངས་༢༥༠ ཙམ
ཤས་པར་རྒྱུར་འདུག་པའི་གནས
ཚུལ་ཐོས།།

།སྐུ་ངོ་སྒྲོལ་དཀར་ལགས།

༄༅། སྐུ་ངོ་སྒྲོལ་དཀར་ལགས་ཁོ་མོ་ཁྲེལ་རྒྱུ་ཉམས་དང་རྒྱུ་གཟུགས་ཀྱི་ལོ་མང་བཞུགས་རྗེས་འབྱུང་ཡུལ་བོད་ལ་ཐུགས་ཞེན་ཆེ་ཞིང་ཀ་ནེ་མི་དམངས་དང་སྐུ་མཆེད་རྣམས་མཉམ་དུ་བཞུགས་ཆེ་བ་བཅས་བོད་ལ་ཞེན་སེམས་མཚམས་ཀ་ལ་ཀཏའི་གསར་འགྱུར་ཚེ་བསེ་ཏེ་ཏེ་མ་ནན་ཞབས་བརྟན་གྱི་སྐུ་ཡར་གོང་དུ་གསལ་བདེ་དབང་གི་སྒོར་གནས་རྒྱུ་ལ་མཛད་བསྐུལ་གསལ་འདུག་པའི་སྐྱིད་པོ་འདི་ཕྱར་གསལ་འདུག་ — ཁོང་ནི་གྲོང་ཁྱེར་ཆེན་པོ་མཆོག་གི་སྐུ་ཞལ་ལགས་གཉིས། བོད་ཀྱི་བུད་མེད་རྣམས་ཀྱི་ནང་ནས་སྐུ་ལྷ་རྣམས་ཀྱི་བཞུགས་རྒྱུ་བཅུད་ཐེབས་པའི་སློབ་གྲྭ་མ་ཡིན་འདུག། རྒྱུའི་དོན་རིགས་ཁག་དང་དབྱིན་གཞུང་ས་གནས་དཔོན་རིགས་རྣམས་ནས་ཁོང་ལ་ཡུལ་བབ་གྲོགས་མ་ཡག་པོ་གཞན་འདུག་ཅེས་པའི་གནས་ཚུལ་ཐོབ་བསྐུར་བའི་དཀར་དཔེ།།

༄ སྐུ་ངོ་སྒྲོལ་དཀར་ལགས་ཀྱི་འདྲ་པར་དཔེ། །

༄༅། དབྱིན་རྒྱལ་གོང་མ་ཆེན་པོའི་འབྱུང་སྐར་རྗེས་འབྲེལ།

༄༅། དབྱིན་ཟླ་ཧྥེབ་ཟླ་གཉིས་ཙ་རིང་གི་ཕྱོང་ཁྲུང་ཆེ་ལོ་གསུང་མཛད་༼༢༽ གོང་མ་ཆེན་པོ་བརྗོད་ཆུག་པ་ཆེན་པོ་མཆོག་གི་དགུང་ལོ་ཡི་འབྱུང་སྐར་རྗེས་འབྲེལ་ཟབ་ཅིང་རྒྱས་པས་ཁྲིད་སྐྱབས་རྗེ་སྲིད་དབང་དམག་མི་ཚུ་བསྒྲིགས་ཀྱི་རྗེས་འབྲེལ་ཟབ་ཅིང་རྒྱས་པ་མཛད་འདུག། གོང་མ་ཆེན་པོ་མཆོག་གི་མཆོག་སྐུ་རབ་ཏུ་བརྟན་ཅིང་ཆབ་སྲིད་ལུས་ཀུན་བདེ་བཀོད་ནས་གོང་དུ་འཕེལ་བར་ཤོག །

རྒྱ་གར་ཡོངས་ཀྱི་རྒྱལ་ཚབ་ཆེན་པོ། །

༄༅། དབྱིན་ཟླ་ཧྥེབ་ཟླའི་ནང་བཟུང་རྒྱ་གར་རྒྱལ་ཚབ་ཆེན་པོ་མཆོག་ལྷ་ཤིས་དགོངས་ལྷན་ཆེ་བཞིན་ཡུལ་དུ་ཆིབས་བསྒྱུར་ས་གནང་བའི་སྐུ་ཚ་བཅུ་བདུན་གྱི་རྒྱལ་ཚབ་ཆེན་པོ་ལ་ཧྲི་ཧྲི་དབུས་གྱོན་འདི་གར་ཆིབས་བསྒྱུར་གནང་བ་མཚོ་གནས་མཛད་རྒྱུའི་གནས་ཚུལ། །

སྐུ་ངོ་ལྷ་ཁང་ཁར། །

༄༅། སྐུ་ངོ་སྨན་སྐྱ་ལ་ཟླ་ཚེས་གསར་འབྱུར་ལོ་ཤར་བའི་ད་ནེ་ལམ་གྲོང་མཆེད་པོ་མཆོག་ནས་གོང་གནས་ལྷོ་དམ་ལྷ་དམག་ཡོངས་ཀྱི་སྐྱེ་གྲུ་ཆེན་པོར་མི་རྗེ་སྤུངས་རྗེས་དཔོན་ལུང་ཤར་མཆོག་ལ་སྐུ་འཁྲིའི་ཞུན་ཐོག་ཅེས་དང་། ཡང་ཞིང་གྱི་ཟླ་ཚེས་གསར་འབྱུར་ལོ་ཤར་པའི་ནང་འཕྲིན་ཟླ་༧༢ རྒྱ་ཁྱིན་ལུང་ཤར་སྐུ་དེའི་སྐུ་ཞིང་བཏང་ཉམ་རེ་དང་ཅེས་པའི་གནས་སྐུལ་མཐོང་ངོ་ཀྱིས་ཕུད་ཚེས་གསལ་བ་དགོན་ལྷ་ཁང་འབྲེ། དཔོན་གསར་ཐོབ་ཏེ་ལམ་གཞུང་སམཆོག་ནས་ཁོང་ལ་བཙོན་ཁང་ནས་བཏོན་ཏེ་གཟིམ་ལྡང་ཀྲུང་བཞུགས་ ཚོགས་པའི་དཔལ་བཟང་

གཞན་བསྟར་དེང་ལྷ་ཀུན་སྐུ་བཞུགས་གཞན་ལུས་པའི་གནས་ཚུལ་ཐོས།

སྐུ་བཙན་གུང་བཙན་ལགས།

༄༅། ཀྲེ་ལམ་སྐྱ་བཙན་ ཡུང་བྱུང་ སྒོམ་མདའི་རུ་དང་དགའ་ལྡན་རྒྱས་གསུམ་ལ་འདི་གཞི་ཁྲིམས་དཔོན་ས་རྗེ་བ་མཆོག་ནས་གསོལ་ཇ་ཕེབས་གསུངས་པ་ཕྱིར་ཕེབས་ནས་ལྷ་ན་རྒྱ་ས་གསོལ་ཇ་གནང་སོང་། ཁོང་རྣམས་ སྤྱིན་གསོལ་བཞུགས་གནས་སྐུ་བཞུགས་ནག་བྱིན་ཡིག་སློབ་སྒྲོང་སོགས་ལ་འབད་བརྩོན་ཆེན་པོ་གནང་ཞུས་པའི་གནས་ཚུལ།།

རྒྱ་གར་ཡོངས་ཀྱི་རྒྱལ་ཚབ་ཆེན་པོ། །

༄༅། ཕྱི་ཟླ་ཧྥེབ་གནས་བཟུང་རྒྱ་གར་རྒྱལ་ཚབ་ཆེན་པོ་མཆོག་ལྷ་ཤིས་དགོངས་ཀྱི་སྤྲོ་སྣང་ཁྲུ་ཡུལ་དུ་ཆིབས་བསྒྱུར་གནང་བའི་སྐུ་ཚ་བཅུ་བདུན་གྱི་རྒྱལ་ཚབ་ཆེན་པོ་ལ་ཧྲི་ཧྲི་དབུས་སྔོན་འདི་གར་ཆིབས་བསྒྱུར་གནང་བ་མཚོ་གནས་མཛད་རྒྱུའི་གནས་ཚུལ། །

༄༅། སྐུ་ངོ་ཁྲ་ཚབ་ཤེར་རིམ་བཞི།

༄༅། ཀུན་གཟིགས་དགོངས་རྫོགས་ལ་བསྙེན་བཀུར་ཞུ་བཞིན་དེང་ལྷ་སར་སྐུ་བཞུགས་གཞན་ལུས་པའི་གནས་ཚུལ་ཐོས།

སྔ་མོ་སྔ་མོའི་དམག་དང་ ད་ལྟ་དུས་ཀྱི་དམག །

སྔ་མོ་སྔ་མོའི་ [illegible] འཐབ་ལུགས་ [illegible] ཀྱི་རྒྱལ་ཁབ་ [illegible] — ཀྱི་ མདའ་ མདུང་ [illegible] རྒྱལ་ཁབ་གཞན་ [illegible] ད་ལྟའི་དུས་ཀྱི་ [illegible] དེང་དུས་ཀྱི་ [illegible]

[illegible]

ཅན་མང་པོ་བསྐྱལ་བ་ཡི་དེང་དུས་ཀྱི་དམག་ལས་ཀྱི་ལུགས་ སྟོབས་མདོར་བསྡུས་ཙམ་མོ། །ད་ལྟ་དེང་སང་ [illegible] རྒྱལ་ཁབ་ [illegible] མེ་དམ་མེ་མདའ་ [illegible] དེ་སྔ་ [illegible]

[illegible]

དམག་གཉིས་ཕྱོགས་ལས་ཐབ་ [illegible] གཞན་ [illegible] དེ་ལྟར་དེང་དུས་ཀྱི་ [illegible] སྔོན་ [illegible] —

WE KILLED SEVERAL THOUSAND OF THESE BRAVE, ILL ARMED MEN; ཞེས་ [illegible] —

[illegible]

ཞུ་བ་བཟོད་དགུ་གསོལ། ||

ནོར་འཁྲུལ་བཟོད་གསོལ།

[illegible]

གངས་ལ་མཐོན་མ་ཐེབ་རྒྱལ་མོ།།

༈ སྔ་ཟླའི་གསར་འགྱུར་དུ་འདི་ལོ་ཆར་རྒྱུ་སྟོང་སྐྱབས་ཕྱིས་གངས་རྩེར་འཛེག་རྒྱབ་མི་འདུག་ཅེས་བཀོད་ཀྱང་། སྐྱར་དུ་གསར་གཞན་འགྱུར་གསལ་དེང་གནམ་དུས་ཕྲན་བུའི་ཡག་ཆ་ཡོང་ན་ཞིག་དབྱར་འཛེག་བརྒྱབ་ཆེ་རེ་ཡོང་པའི་གནས་ཚུལ་ཐོས་བྱུང་འཛེག་བརྒྱབ་ཀྱི་ཡོད་?།།

དབུ་འཁོར།

།ཀ་ཁམ་གསལ་རི་མོ་ལྷུ་ལྷ་རྒྱུག ནས་བསྟན་བྱུང་དང་ཞུ་མའི་ལོ་རྒྱས་ཞིག རྩོམ་པ་མཛད།

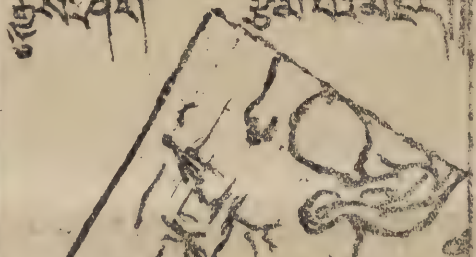

།སྟ་ཟླ་འདི་དབྱིབས་ཀྱི་ལྷུ་བསྒྲིགས་དཔེ་རིས་གཞི་ར་བཅས་པའི་སྐོར།

༄༅། ཀ་ཤེར་སྐྱོང་སྐྱེ་བའི་ཁྲིམ་བྱ། སྤྱི་ཐུན་མི་ཚང་གཅིག་ལ་གསེར་གྱི་སྐོང་གཏོང་མཁན་བུ་མོ་གཅིག་ཡོད་པ་རེད། བུ་མོ་དེ་ཉིམ་རེ་རེ་ལ་གསེར་གྱི་སྒོ་ང་རེ་རེ་གཏོང་གི་ཡོད་པ་རེད། ཉིམ་གཅིག་བཟའ་འཚང་གཉིས་[illegible]ས་པ་རེད། ང་ཚོ་གཉིས་ཀྱི་ཕྱི་རེས་[illegible]ལ་གསེར་གྱི་སྒོ་ང་རེ་ལས་གཏོང་གི་མི་འདུག དེས་ཕྱི་དང་རང་གཉིས་ལ་ཉེ་མ་རེ་ལ་སྒོང་ང་ཚིམ་ལས་ཡོང་གི་མི་འདུག །དེ་ལས་མོ་བསད་བཞག་ན། གསེར་གྱི་སྒོང་སྣ་བོ་སྦྱིབ་ལ་འཛོམ་གྱི་རེད། ཨེ་ནི། དེ་བཙོང་ནས་ལམ་སང་དབང་རང་གཉིས་ཕྱུག་པོ་ཡོང་གི་རེད། རེ་འདུས་པོ་རང་རྒན་གཉིས་སྐད་ཆ་བྱས་ནས་བྱ་དེ་བསད་པ་རེད། ཨེ་ནི། ཁོག་པ་ཕ་ཤགས་ནས་ལྟ་དུས། གསེར་གྱི་སྒོང་ང་མང་པོ་ཡར་བཞག་ནས་སྒོང་གཅིག་ཀྱང་མ་འདུག་པ་རེད། ཨེ་ནི། བོ་རང་གཉིས་ཞེ་སྡུག་འགྱོད་པ་སྐྱེས་པ་རེད། འགྱོད་བསྐྱེས་ནས་ཕན་ཕྱི་དགོས་རེད། ཐབས་མཁོ་སྟོན་ལ་བརྟེན་ནས་ཤོར་བ་རེད། འགྱོད་པ་རྗེས་ལ་སྐྱེས་ན་གླེན་པ་རེད། །

༄༅། གཏམ་དཔེ ─── གཅིག་གིས་མཆེམ་མང་པོའི་རྗེས་སུ་ཕྱིན་ཏེ། །མང་པོས་མགོན་གཅིག་པོ་དེ་ཡང་བརླགས། །

ཚིག་ཤེས་ལྷ་བུའི་རྒྱལ་ཁྲིམས་མེད། །ཚིམ་ཤེས་ལྷ་བུའི་བཀྲེན་པ་མེད། །

PATENT
THARCHIN
REGISTERED TRADE MARK
KALIMPONG

བལ་ཤད།

༄༅། དཔལ་མཐུན་མས་ལ་ཞིབ་གཟུགས་མོ་ཁ་ལ་ཆེ་བ་བལ་ཤད་ཨང་དང་དང་ཀྲོགས་ཆེན་ལ་བོད་གསལ་བྱད་མེད་པས་འབར་ཡོང་མེད་དེས་པར་དུ་གཟིགས་གནང་ཡོད་པ་འཚལ།། །།

བལ་ཤད་ངལ་མཆུ།

༄༅། སྟ་ལོ་བོད་ཟླ་བ་གཉིས་པ་ནས་བཟུང་བའི་རྗེས་གསར་འགྱུར་དུ་བལ་ཤད་ཁ་མཆུ་རྒྱལ་སོང་ཞེས་པའི་གནས་ཚུལ་མདོར་བསྡུས་ཙམ་དུ་བཅུག་པས་རྗེས་སུ་ཞིབ་རྒྱས་གསལ་ཚེག་ཐུས་པ་ལྟར་རྗེས་སྣ་ནས་འཕྲུལ་ལམ་ཞུ་འབུལ་ཆོ།། །།

དཔེ་ཆ་ཚོང་རྒྱུའི་སྒོ། །

༡ ཡིག་འཕྲུལ་ཐམ་བཞག་པ་	སྒོར་…		ཨཎ།
༢ ནག་ཐིགས་ཀྱི་སྣུམ་ཐར་ལ་─	༡	༨	༠
༣ རྡོ་བརྐོ་རྒྱུ་ལ་དང་སྨྱུག་མ་ཆ་ས་ལ་─	༡	༠	༠
༤ ཀུན་རྫོབ་བཀལ་བ་སེལ་མེ་ཡིག་ལ་─	༠	༡༢	༠
༥ ཚུགས་ལ་ཉེར་མགོ་སྐྱབས་བརྒྱུད་ལ་─	༠	༡༢	༠
༦ ཕྱིས་པ་དཀར་ཡིག་ལ་─	༠	༦	༠
༧ དཔེ་མེད་ཀ་དཔེ་ལ་─	༠	༩	༠
༨ དཔེ་ཆེ་ནག་ཀ་དཔེ་ལ་─	༠	༣	༠
༩ སྒྲིག་དཔེ་གཉིས་པ་ལ་─	༠	༦	༠
༡༠ ལྷ་ས་ནུབ་ཁྲུ་ལ་─	༠	༩	༠
༡༡ འཛམ་གླིང་རྒྱས་པ་ཤད་ལ་─	༢	༠	༠

སྒྲིར་གསོལ་:─ གསར་འགྱུར་འདི་སྔོན་ཞིང་སྐྱོང་བོའི་ནང་ཐོགས་མ་གསལ་བསྒྲགས་བཅུ་གཉིས་ཨང་༡༩ ལྷ་གཙོ་མ་བདག་པོ། ཕྱུ་ཚད་ཀྱི་སྤྱི་ཚོགས་ལུས་སུ་སོང་ག་ཞིག །ནུབ་ཚོ་མིས་སོ་སོར་དུས་ཐོག་འབུལ་ཨ་ཀྲེས་ཐུབ་མིན་གྱིས་དེ་དབུལ་ལོ་ལས་མ་སོང་། དེ་ལ་བརྟེན་པའི་ཤོག་ཕྲེ་དང་པོ་དུས་རྒྱུན་ལས་ལྷ་བརྒྱུས་སྒྲུབ་ཡང་དུ་འབུལ་མ་ཞུས་པ་མཐུན་མཚོ་གཙོ་མས་ནས་དགེ་ས་བཞེས་ཐུགས་རྗེ་ཆེ་བ་གསོལ་རྒྱུ་དང་། སྔ་ལོའི་རིན་གནས་[illegible] པའི་[illegible] གསོལ་རས་[illegible] ཚེ་[illegible] ཉིན་[illegible] བཟུང་ཟླ་མཚམས་སོ་སོར་དུས་ཐོག་ཚོམས་ཕུལ་མེད་པར་འབུལ་ཐུབ་གང་ལྷུར་ཞུ་མཆོག་པ་དགོངས་ཀྱི་ཞེས་སུ་སྨོན་ལ་བ་མཁྱེན་མཁྱེན།། །།

THE TIBETAN NEWS PAPER. KALIMPONG.

Published Every First day of the Tibetan Month. Edited and published by Tharchin, Kalimpong.

Rates of Subscriptions:-

Rs. 3/- Local per Annum.
RS ༣།༡། with Postage.
RS. 5/- FOREIGN.

Editor:- Tharchin,
Printed at the Tibetan Press
KALIMPONG.

REGISTERED No. C 1386

༄༅། །ཡུལ་ཕྱོགས་སོ་སོའི་གསར་འགྱུར་མེ་ལོང་། །

ཕྱི་ལོ། ཡང་ ༢ ཀ་ག་སྦྱར་གནས་ས་ལས་བླ་ཆེ་ཉམ། ༨༡ ཧི་ཕྱི་ཟླ་ཚེས་གདན་ས་ཡོད་ཉིན། ༢༨ ༡༩༣༨ Vol. X No. 2.

༄༅། །ཕྱིའི་ཟླ་དགུ་པའི་ནང་ཡུ་རོབ་ཆུ་འཇར་མན་དང་ཅེ་ཀོ་སི་ལོ་ཝ་ཀི་ཡ་ཞེས་པའི་རྒྱལ་ཁབ་གཉིས་ཀྱི་དབར་མི་མཐུན་པའི་སྒྲོང་གཞི་བྱུང་རྐྱེན་ཡུ་རོབ་རྒྱལ་ཁབ་ཡོད་ལྟར་དམག་གི་མེ་སྟུང་ལས་སྦར་ལ་ཁད་ཙམ་དང་དབྱིན་རྒྱལ་ ༧ གོང་མཆེན་པོ་མཆོག་གི་བློན་ཆེན་ ༧ མི་དབང་ཙམ་བར་ལེན་གྱིས་མཚན་སྙན་པར་གྲགས་པ་དེ་ཉིད་ནས་ཐབས་ལམ་ཤེས་ཀྱི་རྒྱུས་གཅེས་སྣང་བས་དམག་མེ་བསད་དེ་འདུག་པའི་གཟུགས་བརྙན་ལ་བཀོད་གསལ་དཔེ་རིས་གཟིགས་སུ་གསོལ། ། དབྱིན་ཤིང་གི་ལོ་འདི་ལས་ཟླ་བ་བཅུ་པ་འཕྲོ་སྐྱེས་ཀྱི་གཟིགས། །

།ཀ་སྨུག་གི་གནས་ཚུལ།

སྒོ་ཁྲལ་མེད་པའི་ཙོང་ཁྲ་ཨ་ཕྲི།

།ཁྲོམ་ཆུ་བའི་ནང་གི་གསར་འགྱུར་དུ
སྒོ་ཁྲལ་མེད་པའི་ཨ་ཕྲི་རོས་པོ་བཏང
ཞིག་པོད་དུ་བཏང་བ་རེད་ཅེས་ཞུགས་པ
དགོངས་མང་འཕྱོ། དེའི་སྐོར་དཀྲུག་བོ་
ཇོས་སུ། དེ་ཚོང་པ་ཁག་གནས་སྒོ་ཁྲལ
མེད་པར་ཨ་ཕྲི་བོད་དུ་བཏང་ཚོང་ཚོགས་ཀི
ཡོད་འདུག་པ་ནི། ཚོང་པ་མང་ཚག་སྒྲ་སྒོ
ཁྲལ་མེད་པར་བརྟེན་པ་དེ་བོད་ཙམ་དུ་མིན
པའི་ཚོང་མི་ཚོགས་པ་བཅས། ཨ་ཕྲི་རོས་པོ་
ཇི་ཙམ་བརྟེན་པ་བོད་ཀྱིས་གནས་ལུགས
འཁྱེར་བ་ར་སྒོ་ཁྲལ་ལས་ཁྱེང་ས་སུ་སྒོ་ཁྲལ
དབུལ་བ་བཀྲ་ཤིས་ཚང་ནང་ཇོག་དགོས་ཡོད
འདུག །རོས་པོ་རྣམས་པོད་ཕེབས་ལས
གནས་གྲོས་ར་འཁྱེར་མཚམས། དབྱིན
གཞུང་གྲོས་ཚོང་ཁྱེར་སྐྱ་ཞུས་རྩིག་ཡོད
[illegible] ཡོད་པ་ཁྱེར་ལས་ཁ་ཐོན
[illegible] སྒོ་ཁྲལ་ལས་ཁྱེང་ས་སུ
ཇི་ཙམ་བཅས་སྐྱ་ཞུས་འཁྱེར་བ་ཞུས་ཕྱོགས
སྒོ་ཁྲལ་དབུལ་བ་བཀྲ་ཤིས་ཚང་ཁྱེར་ལོག
ཇི་ལྟར་ཡོད་འདུག་པ་རེ་གནས་ཚུལ་ལོ་སྐྱ།
སྒོ་ཁྲལ་མེད་པ་རོས་ཕྲི་བོད་དུ་བཏང་ཚོང་ཚོགས་པ

ཞིབ་ཕྲ་བོ་རེད། སྒོ་ཁྲལ་མེད་པའི་ཨ་ཕྲི་ཁ་པོ་དུས
ནས་གོ་སྟབ་ཀྱི་རེད། དེ་སྐྱ་རན་སྣང་ཕྱིན་དབྱིན
གཞུང་སྒོ་ཁྲལ་ཡས་ཁྱེངས་སུ་རྣ་སྒྲོན་གོ་
ཨ་ཕྲི་ཚམ་མ་ཡིན་པ་ཕྱི་ཡུལ་རྒྱ་གར་བཅས་ཕྲན
སོགས་ནས་བོད་དུ་འགྲོ་རིགས་ཚོང་བྱེ་གཙང
མར་སྒོ་ཁྲལ་མེད་པའི་སྐྱ་ཞུས་བརྟག་ཞིབ་པ་ཡོད
བཞི་ས་མི་ཡོང་ངམ་? སོ་མང་ཕྱོན་ནས་ཕར
ཡུལ་དུ་ཕྱིན་ཕྱི་རྒྱའི་ཚོང་ཟོག་རིགས་པ་སྒོ་ཁྲལ
མེད་པར་གཞུང་གི་ཡོད་འདུག་པས་གོར་ཡུལ
དུ་ཚོང་ཟོག་ཁེ་པོ་ཡོད་འདུག །དེ་རྟེན་རྒྱུ་དབང
བོད་ཀྱི་ཆབ་འབངས་ཀུན་ལ་ཕན་པ་ཡང་ཆེ་བ
ཞིག་ཡོང་དེས་སྣམ་པའི་རྩྭ་ངས་འཆར་དུ་གསོལ

པོ།།

དགེ་བའི་ཕྲ་ཞེས་ཀ་ཉིན་སྨུག

ཀྱང་དགེ་རིམ་ས་ཕྱེ་བ་མཆོག་དབྱིན་སྒྲ་རྒྱལ
གྱིན་འབྲུག་རྡོ་རྗེ་ཆེ་བས་བསྐུར་གནང་ཆུ
བཅས་པ་ནི་ནས་ཕེབས་སོང་རུང་། སྐུ་མོར
ཕེབས་མཚམས་རྩྭ་ཁུར་མགོ་བ་རེད། དེ་ར་ཉིན
ལས་སྐུ་འབུལ་ས་གནང་ཕྱོག་སྨྲ་བ་རེད་ར་ཀ
སྐུ་གཙུག་བཞིན་ཕེབས་ལ་སྔ་མོའི་ཐོད་བཞིན་ཕྱིན།

འབྲུམ་རྒྱ་ལ་ཁ་ཕོང་ལྦ་ཆེན་ཕོ།

དབྱིན་ལྗོང་དང་འབྲུམ་རྒྱ་ལ་ཁ་ཕོང་ལྦ་ཆེན་ཕོ་ཚོགས
ཁྱེད་གྲོས་བར་ཕྱིན་ས་ང་ཚེ་བའི་བསྐུར་གནང
འཛིན་པ་རིམ་ནས་རྒྱ་གསོལ།

འབྲུམ་ཀྱི་ནད་ཆེན་མཆོག

དཔོན་བཀོར་ཙམ་ཀྱང་འབྲུག་ཡུལ་ནས
ཕྱིར་ཕེབས་ཀྱི་སྐོར་འབྲུམ་རྒྱ་ཡང་རྣམ
དུ་ཐུགས་སྤྱོ་མོ་གནང་ཉིན་ཞེས་སུ
བཞུགས་གྲོགས་འདུས་རྒྱ་ལ་པེབས་གནང
འདུག །འབྲུམ་ཀྱི་མཆོག་རྒྱ་ལ་སྔོ་བར
ཆིབས་བསྐྱུར་གནང་ནས་དེ་ང་གྲོས
ཕྱིར་ཕེབས་ཀྱི་ས་དེ་ལམ་ཉེ་ཐབས་ཅི་གང་ཆིབས
བསྐྱུར་གནང་གི་ཡོད་འདུག་པ་ཞིག་གནས
རྩལ་ཐོས། །

༈ འབྲུམ་རྒྱ་ལ་ཕྲུ་ལྡུམ་སྐུ་དང་།

དབྱིན་རྒྱ་བའི་ནང་འབྲུམ་རྒྱ་ལ་རྟ་རྒྱ་མགྲོ
དེའི་ཚེ་མ་སྔན་བུའི་སྐུ་ཆེ་ཁྱིའུ་ཀ་སྨུག་ཀྱི
ལོ་ས་ཐ་ས་ཆི་ཁ་ས་བསྐྱུར་མ་གནང་སྐྱུར
འདི་གར་ཚེ་ཡས་བཙོས་ལེགས་ས་མེ་ཆེན
ཀ་སྨུག་གི་འགྱུར་ཀྱང་དཀའ་བོ་ཡུད་དུ་བཞུགས
ཞག་གསུམ་སྐུ་བཞུགས་རྗེ་ཐོག་ཕྱི་ལོ་དུ
ཆིབས་བསྐྱུར་གནང་ཞེས་དེ་ཚེ་ཕྱིས
བཙོས་བཟང་ཕྱོགས་སུ་སྐྱུར་ཕེབས་པའི་

ཕེབས་པའི་གནས་ཚུལ། །

ཟླ་༧་ཚེ།— ཀ་ལོན་བློན་ཞེས་པ
ཀཽང་དུས་རྒྱ་བ་ཡར་དེས་ཐོབ་དེ་སྐྱོང་སྐུ་ཞབས་དཔོན་
ཕྱག་ལྡན་ཚོགས་རེ་སྐྱོང་ཚེའི་སྐུ་རྗེ་ཐོག །

།བོད་འབྲུག་ཚོང་གི་སྐོར།

ཡག་རིང་བོད་འབྲུག་གཉིས་ཀྱི་ཚོང་ཐབས་སྐོར་གནས་ཚུལ་ངེས་གསལ་གོ་ཐོས་སུ། ཡག་རིང་བོད་རྗེ་དཔོན་ཉམས་གཉིས་དང་། ཡག་རིང་གཏན་འབྲུག་འབྲུག་རྫོང་སྲིད་སྐྱོང་ས་པར་ཙྭ་རྒྱལ་དཔོན་ས་པའི་བསྟུར་གྲོས་གསུང་ཕྱིན་ཚོང་ལམ་བོད་འབྲུག་སོ་སོའི་ཕྱོགས་ཡོང་ཕྱུལ་འཕྲུལ་འཁྲུག་གྲིམ་བདེ་ལ་རྗེ་ཐང་ཏེ་བསྒྲུ་རྒྱང་བསོགས་ལྷོ་ཞིང་གཉིས་ཀའི་མི་རིགས་ནས་ཚོང་ཐབས་ཡག་ལེན་བདེ་བའི་རྩིས་གཞི་སྐྲུན་འཕེལ་ལག་པོ་ཞིག་བཟོ་གནང་མཛད་འདུག་སྟེ། དེ་རྗེས་བོད་ཚོང་པ་འགའ་རེས་ཚོང་ཚོ་མེད་ཕྱུགས་ཀྱིས་བཀག་སྐྱེ་འབྲུས་པ་རྟེན་འབྲུག་དཔོན་རྣམ་གྲོ་ས་ཁ་ཐབས་ནས་ཡག་བཞུགས་འབྲུག་རྫོང་ཞིག་ཕྱུང་པ་སྒྲིག་བཟོས་འབྲུག་གཞུང་དུ་ཞུ་འབུལ་ཡིས་སྤྲོ་བཅས་ཡོངས་རྒྱུན་བཀའ་ཤུགས་ཚབ་ཅིག་སྤྲོ་ལ་ཡང་འབྲུག་རྫོང་དཔོན་གསལ་དང་། སྐྱོང་དམག་དཔོན་གཉིས་བཅས་ཡག་རིང་བོད་རྫོང་བྲན་རྒྱུ་མ་སྒར་ཚེད་གཏོང་བཀའ་མོལ་ཞིག་ཚན་ཀྱི་གྲོ་ལེན་གནས་ཚང་སོ་སོར་ལྟན་སྟོང་-- ནས་བྱུང་ཚུལ་འབྱུང་ལ་སྐྱོར་ཡ་ཡོ་བཀོལ་མེད་པ་སྒྱུར་བཅོས་རྒྱུད་དུ་གཏང་ཐེ་སྐད་ཡུལ་ཕྱིན་པ་མཚམས་རྟགས་སྒྲིལ་ལམ་བསྟན་ཐོག་འབྲུག་པས་ཚོང་རྒྱུད་བོད་པས་ཧོ་རྒྱ་བཙུད་ནས་གཙང་མ་ཆོད་འདུག་ཅིང་། དེ་སྐབས་བོད་ཚོང་རྣམས་ནས་འབྲུག་པས་བོད་ཀྱིས་ཐོག་ཁྲིམས་གཅོད་བྱེད་འགོ་དང་པོ་ཡིན་བརྗོད་པ་ཅམ་དུ་མ་ཟད། དོན་ལ་འབོད་ཚོང་པམ་ལུགས་ཟེར་སྐད་དང་། འབྲུག་གཞུང་དོན་གཅོད་ཀྱི་ཚབ་རྣམས་ནས་གཉིས་ཀ་ཡི་སྐོམ་དུར་འབྲེལ་ལས་འདྲ་མིན་འགྱོགས་པོ་གང་ཡང་མེད་ཅེས་གསུངས་འདུག་པ་བཅས་སྣང་ཕྱིན་བོད་འབྲུག་མཐུན་ལམ་གོང་འཕེལ་ཀྱི་ཚོང་ལམ་ཡག་པོ་ཡོང་བའི་སྨོན་འདུན་ཞུ་རྒྱུ་དང་། དེ་འབྲེལ་འབྲུག་གཞུང་རྒྱ་ཁབ་ཀྱིས་མཐའ་ཚངས་རྟོགས་བྱུང་ཞིབ་འཇུག་བྱེད་པོ་ཕྱིན་འབྲུག་གཉིས་ཀའི་ ལུགས་ཞེས་ཡིག་རྩིས་མཁས་པ་མང་པོ་གཏོང་དགའ་བ་མཛད་རྒྱུ་འདུག་པའི་ཐོག་སྐུ་ཚབ་ཕྱག་དཔོན་གཉིས་པོ་ཕག་རྫོང་བླ་ཚོ་སྐུ་ཞིན་འབྲུག་ཡུལ་དུ་ཕྱིར་ཕེབས་རྒྱུ་འདུག་པ་བཅས་ཀྱི་གནས་ཚུལ་ཐོས། །

སྐུ་བཅར་ ལྷུང་སྒྲུང་། སློབ་གྲྭ་བ་དགའ་འཕགས་ཀྱི་སྐོར།

༄༅། སློབ་གྲྭ་བ་དགའ་མཆོག་ཏུ་ལྷུན་པ་ཏཱ་ཡེ་ཞེས་ཏེ་དཀྱི་ལེགས་བཞུགས་སོང་། སྐུ་བཅར་ལྷུང་སྒྲུང་རྣམ་གཉིས་ཀྱིས་སྐད་སློབ་སྦྱོང་གཞུང་མེས་གྲོགས་ཏེ་ལ་ཨ་སྐྱབས་ཆོས་ཞེས་པའི་སློབ་གྲྭ་གསར་འཛུགས་ -------- གཞན་ནས་ལོ་ ༡༠ སོང་བའི་རྗེས་བསྐྱེལ་སར་རྒྱ་གར་བརྡལ་ཡར་སྤེལ་བཅན་པོ་ཆེ་སྤེལ་བསྒྱུར་སྐབས་དགེ་བའི་ཞེས་གཉེན་ཀྲུ་ཏཱ་ཀུ་རང་དགེ་རི་མ་མཆོག་གནས་སྐྱ་མགོ་ནང་གདན་ཞུས་ཀྱིས་ཡ་ཡར་སྤེལ་ཆེན་པོ་མཆོག་གི་དབུས་དཔོན་རིགས་མང་པོ་དང་མཉམ་འཕྲད་མཛད་དགོ་རིམ་པར་གཟིགས་མོང་གསོལ་ཇ་སྟོན་བཞེས་གཞུང་སོང་བའི་གནས་ཚུལ།

༄ ལུང་བསྟན་ཿ— ཤ་བཅད་གནས་པ་ཞིག་ནས་ལུང་བསྟན་བཏུབ་པ་ -- ཕྱི་ཟླ་ཨ་རི་དམག་ནས་རྒྱ་བི་དམག་ལ་ཉིན་ཅང་དང་ལྷ་ཏུ་ཞེས་པ་འཛིན་བཟུང་ཕྱུགས་ཡོང་བརྫོད་གསལ་བསྒྲགས་འདུག། ཡང་ཧྲི་ཉིན་ཨུ་རི་གཉིས་པར་བཙན་འཛིང་ཡོང་རྒྱུ་ཊ་ལི་ཉིན་ཨུ་ཤར་ཏང་ཉུའི་ཧྲི་ཨ་ལམ་ནས་སུ་སློབ་བ་བདེ་ཆུ་ཞིབ་བར་ཡང་བཅར་དག་བདེན་རྒྱུ་འདུག། །ཕྱི་ཟླ་བ་རི་ཐིན་ཏི་ཅང་ཇི་ཡོག་ཁ་འཐུག་འཛིང་ཡོད། ལོ་འདི་ནང་རྒྱ་ནག་ཡག་པོ་ཡོང་ཞེས་ཀུང་པ་རྟ་ན་པ་ཏེ་ཞིན་བརྟན་རྒྱུ་བཅས། །

༄ཀུན་གཟིགས་པཎ་ཆེན་རིན་པོ་ཆེའི་ནོར་བུ་རིན་ཐང་བཀྲལ་བཀུག་ས་འདུག །

།འདི་ལོ་ཕྱི་ཟླ་༣ པའི་ནང་ཚུན་རྒྱའི་ཁྲུང་དོན
ཀུ་པཎ་ཆེན་རིན་པོ་ཆེའི་སྐུ་ཚབ་ལས་མཚོ་རུ་ཏུ
རིན་ཐང་མེད་པ་ཁ་ཤས་བོད་ཀྱི་མི་གཉིས
དང་རྒྱ་མི་གཅིག་བཅས་ཀྱུས་ཕྱིར་ཐོབ་ཤང
ཧང་ཕྱོགས་སུ་བྲིས་འགྲོ་བ་དུ་སོང་འདུག །
ཀྲུན་ལོ་ནམས་ཀྱི་ལུས་ཕྱི་པས་ངོས་ལ་ཧོང་
སྐོར་རྒྱལ་ཡི་གྲོང་ཁྱེར་ཆེ།བཀའ་ཆ་ངས་འདི་པུ་ཡི་སི
ཕས་ཁྲེལ་ལ་བརྡལ་བཏང་དུ་སྟེ་བའི་ངང
ཐབས་ཇུས་ཀྱི་བད་དེ་དབང་ལག་ཐེབས་ཀྱི་ཏུ་ངེ་
འདུག །ཚེས་བའི་དཀའ་བའི་གསར་འགྱུར
ཨ་མྲི་ཀ་སྦྲོར་ཞིང་ཤ་ལ་འདུག་པ་ཟུག་
བསྐུར་སོ།

ཨ་རུ་སུ་དང་རི་པིན་རྒྱལ་བའི་རྡུང་།

ཕྱི་ཟླ་༢ པ་ཚེས་གཉིས་ཀྱི་དབང་མཐུན་ཏུ་དང
ཀི་རི་ཡའི་ས་གནས་སུ་སམ་ཚམ་རྡོ་རམ
མཐུན་པ་ཏུ་ཞིག་བདུན་གཅིག་ལུགས་ཡན
ཚུན་གཉིས་ཀའི་དམག་དཔུང་ཤ་ཐོ་ལ་བཞིན
ཕྱིས་བདུག་ཏུ་ན། རྡོ་ལུས་མཚམས་སྐོར་གཞན
བརྒྱབ་པའི་བཅོམ་ཞི་བའི་ཐག་དམ་ཚོད་གླང་ཆ་བརྟན་
ཁྲེལ་ནམ་རྒྱལ་པའི་རྫོང་དེ་ཞབས་འདུག །ཨ་རུ་སུ
པ་སྣ་དགྲ་ཧྲུ་རི་ས་མཚམས་ཀྱི་ཚོང་འདུས་ལོ་ལོར་བཞག ༡༩༥༥
རྩི་ཆེ་ངའི་གཞན་གསལ་བ་ས་ཨ་རྒྱ་ཏཱ་པེ་ཀྱི་བདེ་ཕྱུང
ལུས་དག་གི་ལོད་པས་ཐར་ལྕང་རིན་ཏེ་ཙན་ཁྲ་ཡང་
ཡོད་ཅེས་ས་ཀུ་ཡི་ནང་ལ་ལོ་ཞི་བྱིན་ཟེར་སྐོར་གཉི
ཀའི་བགྲུ་ངོ་ཆེ་སུ་ལྡ་ཡི་ཝེ་རྒྱུ་ཡོང་འདུག །

༄ལོ་གཅིག་རི་དང་རྒྱ་ནག་ཏུ་ཡུལ་ཕྱུང་བའི་གནས་ཚུལ་མདོར་བསྡུས།

།རྒྱ་ནག་དང་རི་པིན་གཉིས་ཀྱི་དབར་སྐྱོ་
ཕྱི་ཟླ་༡ ཉིན་ནས་དམག་འཁྲུག་གི་ཨེ
ཐོག་མར་འབར་འདུག །འདི་ལོ་ཕྱི་ཟླ་༨
རྒྱ་ཉིན་ཀོ་འདས། ལོ་གཅིག་ནང་དམག་མེས
ཕན་ཚུན་གཉིས་ཀའི་དམག་མི་འབུམ་ཕྲག
མང་པོ་དང་ཞི་བའི་ཚན་རྡང་འབབ་མི་ཡི་ཕྱིར་པ
གྲོང་ཁྱེར་དང་ས་མཁོ་ཆུང་དང་ཤོབ་སྐོར་ཁྲེར།
མང་པོ་བཅོམ་ཤུབ། ཏཱ་ཕྲང་བདུན་ལ་ཆེ་ཕྱི་སྤྲུལ་ཏུ
གྲོང་ཆེ་ས་གཉི་ཏ་རྒྱ་ནག་ཡོད་ས་དང་ཕྱི་རྒྱལ་ས་ལས
ཁ་གྱི་ཏུ་གནས་ལ་ནའི་རྒྱ་མི་ལོ་ངས་ནས་ཀ་དམག
ཐོག་འདས་པའི་དམག་མི་སྟོང་སྤྱན་བཞིན
བརྒྱ་ཆེ་དང་སུ་སྐྱེ་སྦྲུ་རི་ཆེ་མ་མེ་ར་སྟོང་བོན་
དེ་ཉིན་སྟོང་ཚོར་ཀྱི་ཁ་བཀག་ཡས་གཞན་བཟས་ཀྱི
འདུག་ཅིང་འབྱལ་ལུང་ཀྱི་ཆང་སོ་བསྐུལ་འདུག

༄དམག་གི་ཐོག་ལ་ཨ་རིའི་བརྩོལ།

སྤྱི་ལོ་ཕྱི་ཟླ་༤ པའི་ནང་ཨ་མྲི་ཀ་ཆེན་དུ་གཏན
པའི་རི་དམག་ནས་སུ་ཀ་ཡུར་གཞན་ས་པའི་རྒྱ་སྐྱེལ
ལ་དབང་ཡོད་ཀྱིས་ཕུ་ལ་མཚམས་རྒྱ་ད་གནས
གནད་ཐེག་གི་ཡིན་ལན་དུ་མི་སྐར་འཕང་ལས
རྒྱ་ནག་གི་ཕྱུ་ལན་ལ་མི་ཚོ་སྐྱ་ཐོག་ཞབ་བར་འདུག །
ཡི་ཆེ་གུ་ཌི་ཚེ་རྡི་ཆེ་ར་ལ་བར་ཏེ་སྐོ་ཐང་བཙན་
ཀྱི་ཆ་ཀྱི་དམག་མི་སྐྱེ་སྟོན་དང་ཟུམ་པའི་ཤིང

ཐོབ་འབྲི་རྒྱ་ཡིན་ཏུ་ར་དགས་ཚོ་མཚོད་ཏུ་ཡས་ན་རི
དམག་གྲོག་སྐྱོན་ཕྱུར་གྲངས་༦༠༠༠༠ དང་།
སྐམ་པ་༧༨༠༠༠༠ བཅས་འཁྱེན་བསྐྱོམས
ཀྱི་འཐུས་སྐྱོན་ཕྱུས་འདུག །རྒྱ་དམག་དེ་ལས
ཕྲང་བརྒྱ་ཆ་ན་ཚད་ཡིན་ཚོད། རྒྱ་ནག་གི་པའི
མི་ཕྲེ་ཕྲིས་སྟོང་དུས་ཀྱི་ཡིན་ཏ་ཤས་མཁའ
ཐུམ་སྤྱོད་མི་གི་ཁྲུལ་ཁང་ས་ཏེ་ཐལ་ཡང་འདུག །
ཀྱུ་ཏོ་ལེར་པོ་ཡང་ན་ལ་ངོ་ཅུ་ང་རྒྱ་ཏེ་མི་གྲུ
སྟོང་ལྟ་གསང་སྟོན་གྱི་ཁྱེན་ཏུ་ལྷ་ཡི་ང་སྟོང་དུ
མཁྱེན་ཏག་ཏུ་ས་ཐེ་ད་པང་རྟོག་ས་ཚོང་ཆེ་ཡང་ཡོད

ཏུ་ཕན་ཤས་འདུག །

ཀྱི་རི་རི་དཔར་དམག་སྣ་པ་ཕྱུང་སྒོང་དུ
ལྷོ་ཕྱུང་བཅི་གཏྲི་ཨ་ཆེ་ཀ་ལ་སྐོལ་བའི་རྒྱ་ངང
ཕྱུག་པོ་ཕྱུལ་སུ་ལ། དཔའ་ཤི་ཡ་ལྷ་སྦྱར
སྐྱུར་ཅི་ཡི་ཅེ་ཤ་མཐུན་པ་ཅིག་དཀྲིལ་གྲོགས་ཀྱི
ཞབས་ཕྱོགས་ཤིང་ཅར་གྱི་ཤག་གི་ཏེས་ཕྱུང་ཏུ་ལ
རི་པི་ཆ་དང་གཡུལ་འཆེད་རྒྱས། རྒྱ་ཡོད་ཀ་ཅིག
མཐུན་ཕྱིས་རྒྱ་དམག་གྲངས་འདས་དམག་ཡས
ལ་བཀག་བསྐུལ་འདས་སྤྲོད་ཕྱུང་ཀ་དུག །རྒྱ
ཨག་ཕྱུར་ཆེ་རི་ཚོ་ས་ཡུགས་ལ་འཛིན་ཤི་རི་སྐུལ་ལ
༥༠༠༠༠༠ ཞོད་འདུག་སྐུམ་ས་ནས
སྟོབས་ཅེ་ཀོ་ཤ་ད་ཀི་ཆ་པ་སྲིད་དབམ་དགའ་ཟུང

དེ་ནས་དེ་ནུམ་ས་བྱང་རྒྱུད་ཀྱི་ཤག་བོ་གུ
འདུས་ཤིང་འདི་ཡིན་མཐར་སྒྲོད་རིགས་རྣམ་
གང་དུག ཆེད་སྤུས་ཤི་སྐྱ་ཡ་དམག་༢༠༠༠༠
ལྷག་ཙམ་ནས་རི་ཡིན་པ་རྫོལ་འཛིང་བྱེད་སྐབས་
ཇར་མན་དང་བྲན་ས་ལྷུང་པའི་ས་མཚམས་སུ
ཡོད་པའི་མཐའ་འཁོར་རྒྱུ་མས་ནས་བྱང་རྒྱུ
ཤག་ལ་ཐབས་འདེགས་ཐོག་དམག་མི་ཡང་
གཏོང་གི་ཡོད་འདུག །སྔོན་དུ་ཇར་མན་
ཡིན་པ་རྣམས་ནས་རྒྱང་དེང་གཞུང་དམག་ལ
ཞབས་ལེ་གས་ཞུ་སྐྱེས། ཇག་སྨག
རྫོང་ཕྲག་དུ་ས་ནས་རི་དམག་ལ་མཚན་ཏེ་པ
ཐོག་འབྲ་རྫི་རིང་ཡང་ཡང་བྱེ་ཐབ་ས། །
ཇར་རི་ལེ་ཕ་ར་ས་ཁ་ནས་གྲོང་ཁྱེར་ནོན་རྒྱལ
ཚེ་ཏྲུ་ ཐོབ་རྒྱལ་ས་གནས་ར་དབང་དུ་འཛིན་
སྒྲུབ་མི་འདུག །རྒྱལ་ས་ཁ་ནས་སྟུ་ཏྲུ་ལེ་སར་པ་
དཔང་རྫེས་རྒྱ་མི་ཕྱོགས་སུ་གཡུལ་འཐེན་བ་ལྷ
གྲུང་གྲུང་དོ་སུ་རི་དམག་རྫོང་ཕྲག་མང་པོར་སྤྱོད
བྱུས་ཁར་རྒྱུ་ཡོང་བྲི་སྐྱོན་ཆེན་བྲུས་ཆེན་སྒྲོ་ཕོ
འགྲོ་གི་འདུག ཀྲང་ཀཱའུ་ཞེས་པའི་གྲོང་ཁྱེར
ཆེན་པོ་ལོན་ཐབས་བྱེད་ཅིང་བླ་ཕྱུ་བ་ལེན་ཐུབ
བཟོད་ནུ་དེ་བར་མི་ལི་བརྒྱུ་བིས་གནས་སུ
དམག་ཐང་ས་ཆེན་སྐྱོ་དུ་སྐབས། ཀྲང་ཀཱའུར
རྒྱ་དམག་༥༠༠༠༠ ཡོད་འདུག རྒྱ་ནག
དྲུ་དམག་གྱི་བརྒྱུ་བ་ཙམ་དང་། ནུབ་

ཏུའི་ས་གནས་ས་ཀུ་ར་ཐམ་གསུམ་ཙམ་ཡོད
སྐད། ལོ་བཅིག་གནད་འདི་ཡིན་ནས་རྒྱུའི་ས་གནས་
ཞིང་ཆེན་དཔང་བ་ཤ་ཕམ་གསལ་ཏྲུ་ཏྲེ་ :—
༡ཧོ་པེ། ༢ཀྲུང་སུ། ༣ ཤན་ཀྲུང་། ༤ ཤན་ཤི
ཞིང་ཆེན་བཞི་དང་། ཤུའི་ཡུ་ཡན་ཞིང་གི་ཕྱེད
ཀ་དང་ཧོ་ནན་གྱི་བཞི་ཆ་གཅིག་ཙམ་དབང་འཛུགས
ཏུང་དེང་བར་རང་དབང་མནའ་བྲུབ་མི་འདུག
ཅིང་། རེ་ཁ་ལ་མ་གྲུ་ལམ་གྱི་ཕན་ཚུན་མེ་ལི་ཕྲ
ཙམ་གྱིས་རྒྱ་དང་གྲོང་ཁྱེར་ཆེན་པོ་ལེ་ཅིང་ཐན
ཅིང་ཤང་ཧ་དགུ་དང་ཙིང་སོགས་ཀྱི་མཐའ
བཞིར་མེ་ལི་བརྒྱ་ཀེ་ཤུ་ཙམ་གྱིས་གནས
རི་ཡིན་དབང་དོགས་ཏྲུ་སྐྱོ་དཔ་ལས་གཞན་རྒྱ
ཁོངས་སུ་ཐུབ་པས་ཤར་གནས་ཡིན་འདུག །
རྒྱ་རི་ཡིན་ལ་ཕྲོབ་རྒྱ་ལ་བྱུང་བའི་ས་གནས་ཁུལ
ནས་ པེ་ཅིང་། ཐན་ཅིན། ཤང་ཧའེ། ནན་ཅིང་།
ཅིང་ཏའོ། ཅི་ཕུ། ཧང་ཙའུ། སི་ཏ་རི་ཡ་ཏི། ལུ
ཙུ་དང་ཨུ་སི་ཏྲུ་བའི་གྲོང་ཁྱེར་ཆེ་བ་འཛམ་གྲུ
གཟིངས་ཀྱི་ཐབ་ས་རྒྱ་མཚོ་ལི་འགྲམ་ལ་ཡོད་པ
སོགས་རི་དཔལ་མེ་ལི་༡༣༠༠ ཙམ་བྱས་པ་དང་།
རེ་ཁ་ལམ་དང་རྒྱ་བོ་ཡང་ཙེའི་ཀྲུ་བཞམ་ཆས་རིང་
ལ་མེ་ལི་༣༥༠༠ ཙམ་རི་ཡིན་པ་ཐོབ་འདུག །
ཕྱི་ཚོང་ཕྱོགས་སུ་ཤང་ཧའེ། རི་ཡིན་པ་ར་དབོ
སྤྲུ་རྒྱུ་ཕྱོགས་སྡེ་སོ་བཙོན་ས་ཆེན་པོ་དང་།
གཉིས་པ་ཙན་སོ་གནས་ཁ་བ་ལེ་ཆེན་དང་། གསུམ་

པ་ཤན་ཀྲུང་དང་ཀྱི་ཨང་ཡུའི་ཧྭ་མི། ཐལ་ཡིང
དང་། བཞི་པ་ཤང་ཧྲུན་དུ་རུད་ཀོ་ལ་ཆེན་གྱིང་
བལ་གྱི་ཐགས་ཁང་བཙས་གཏོང་ཡོད་འདུག །
ཧྲུ་ཏེང་དང་ཀའུ་ཕྱོགས་སུ་དམག་ཆེན་བརྒྱབ
སྐབས་བྱང་རྒྱ་དམག་ནས་བཀག་སྲུང་བྱེད་ཐུགས
ཆེན་བྲུས་སྐྱེད་ཀྱི་རི་དམག་སྐྱ་བས་སྐྱ་བས་སུ
ཡི་གྲང་ཆ་དེ་ཅིང་འཐུག་ཏེ་རྒྱུ་ཕག་ཁང་ཤེས
ཀྱང་རྣམས་ཀྱི་གྲིམས་ལུགས་མེད་པའི་ལས
དེ་དུག་རྫས་ཀྱི་ཐབ་མདའ་ལ་གཏོང་དང་གཏོང
ཐུགས། དེ་རྒྱ་ནང་དམག་མི་ལ་ས་ཧར
ལྷ་ར་དགོ་ཚུའི་ཕྱོགས་སུ་མཐོང་ནས་ཁྱུར
བགྲོ་སྐྱང་གི་མེ་དགྲ་ད། ཕན་རྒྱ་རི་ཡིན་པས་རྒྱ
དམག་བྲན་ལེན་...
འདས། དེ་བཟོ་ད་གཞས་...
འཐབ་ཁྱུ་དགོས་ཀྱིས། ཉེ་མཚུ་ནས་རྒྱ་ནག་གནས
གྲུང་ལོ་༡༠༠ ལྷག་ཙམ་པའི་ར་རྒྱུ་ང་དམག་འཐབ་ཀྱི་རི་ཡི
མཐར་སྐྱོང་དུ་རྒྱུ་ས་འདྲ་...ཀྱི་རྒྱ་ལ་ས་འཁྱམ
དཔྱ་བཟོད་ད་...རྒྱུ་ང་རྒྱུ་སྐྱ་ས་གནས་འཛར
མན་དུ་ཕྱིར་ལོག་པའི་ལ་རྣམ་མན་དགོན
པ་ཞིག་ནས་བཟོད་གསལ :— རྒྱ་ནག
ནས་ལྷོ་ཙམ་དམག་འཐབ་རྫོང་ལྡན་པ་ཆད
རྒྱ་ནག་ལ་རྒྱུ་ག་...ཕྱུར་ཀྱང་དགའ་རྒྱལ་མི་ཐུབ་བཟོད
པ་ངང་རྒྱུ་གན་ཕྱག་སྒྲུ་ཁ་སྐྱེ་ར་དཔོག་པོ་བོ་ཙོང
འདུག་པའི་གནད་ཀྱིས་...ལྷ་ལམ་མཐོང
དགོས་སོ། །

བཞི་པ་གློ་བུར་ཁ་ཏམ་ཏུ་ར་གཞན་པར་བཅའ་ཞིབ་བོད་ཀྱི་གནས་ཚུལ་བསྡུ་བ་བཞུགས།

གོ་བཞིན་པ་ཤེས་པ་ཞིབ་བཞིན་བབས་པ་བསྐྲིག

—॥—

ཡིག་རྙིང་རྩེ་ཕྱུག་ཚན་གྱི་སྒྲ་བསྒྱུར་དུ་ཁོངས་པ། ཀ་སྐུ་བཟོ་རྒྱུ་ཀྱིས་ཀྱི་རྩོལ། ཇི་ཉིད་པ་ཡི་ཡོངས་སུ་རྫོགས། །ཞེས་བསྟར་ཡོངས་འཛིན་རིན་པོ་ཆེ་སྐུ་གྲུབ་ཡིན་པར་གསལ། བོད་ཀྱི་བརྒྱུད་རིམ་སྒྲ་ནུ་ར་གཞུང་ལུགས་བྲམ་ཟེའི་སྐུ་བཟོ་བ། །དེ་བཞིན་ཤ་རི་བུ་འདུལ་བ་ཆོས། །ཞེས་བྱ་བ་ཤ་རི་བུ་སྒྲ་བཅུ་གཞུང་རྣམ་གྲི་དང་། བྱང་གི་རྩེ་ཞེས་པ་ཀླུ་སྒྲུབ་བཙན་པོ་དང་ཐུབ་བསྟན་ཉི་གཉིས་བྱང་རྒྱུ་རྡོ་རྗེ་འཆང་རྒྱལ་མཚན་དུ་གྲོན་པ་སོགས་སྟོན་ཆེན་རྒྱལ་ཡབ་སྲས་གཉིས་དགའ་ལྡན་སྒོ་གཏེར་སྟོན་དང་ཆོས་བདག་ཏུ་ཕེབས་པའི་ལུགས་བསྐྱེད་བསམ་བསྟུར་གྲུབ་ཀྱི་རྟེན་བཞེས་པས་དབུས་མཚོང་བདེ་ཐབས་ལ་ཤིན་ཏུ་རིམ་ཚར་ཆེ་ཞིང་

འདི་བཞིན་ལོ་ལས་བཀའ་དྲིན་ཆེ་བ། དྲན་པར་རིགས་སྐྱང་། བོད་ལ་ཡི་གེ་སྤྲུལ་སྐྱང་དྲིན་མི་གོ༔ གསུང་རབ་སྟོན་པ་མི་མཛད་པ་བཅོལ། ཆོས་བདག་གསུམ་མ་སྟོན་པ་འདི་ལ་དབུགས་བསྐྱངས་མགོན་སྟག་ཚང་རྡོ་རྗེ་འཆང་གི་རྒྱལ་སྲས་ཆེན་པོའི་བླ་མ་བོ་ལས་ཀྱི་སྤྱི་སྤྲུལ་ཡིན་རྟ་མས་བགྲོ་དཔལ་ཡང་ཕྱོགས་དེ་རྒྱལ་བའི་རྟེན་འབྲེལ་ཤེས་རབ་ཚིག་ལ་བསྒྲུབ་ནི། ཆོས་བཞད་རྫོང་རྗེ་ཡོངས་ལ་ལས་ཚོམས་པ་ཡོད་སྐད་བགྲོ་རིན་མེད། ཆོས་བདག་གཉིས་པ་ཐོག་མ་གཏེར་སྟོན་གྱི་དགེ་ཤེས་ཚང་བསྟོད་ཆེད་བླ་སློབ་པ་ཡུ་འགྲོ་ཡི་བསྐུར་བཞིན་ལ།

ཀུན་གཟིགས་པཎ་ཆེན་རིན་པོ་ཆེའི་སྐུ་སྐྱེར་གདན་ཞུའི་སྐོར་གླེང་བ།

—॥—

ཀུན་གཟིགས་པཎ་ཆེན་ཆོས་ཀྱི་ཉི་མ་རྒྱ་ནག་ལས་བོད་ཕྱོགས་ཕེབས་ལམ་བརྒྱུད་ནས་གཞན་སྐབས་མཆོད་ཀྱི་ཞབས་ཕྱོགས་རྗེ་སྐུ་འདས་པ་ཞིག་པར་ཡེ་བས་མཇལ་ཞིང་སྐུ་སྐྱེ་རྩད་ཞིབ་ཀྱི་མ་གཏན་བཙན་དགེ་སོ་བོད་ཀྱི་ཚེ་བ་རང་གིས་ཆེད་ལ་བཏང་བས་བཞེས་ལ་བཟང་བས་བཟང་བཞིས་བླ་བྲང་དགོན་པ་གཟིམ་ཁང་གྲི་ཉིད་ཀྱི་སྐུ་སྐྱེ་མེད་པར་ཀུན་གཟིགས་སྟོན་ཆེ། ས་སྐྱ་བོད་དུ་ཚིག་ཐབས་བསྒྱུར་ནས་གཞན་རྫོགས་ཤེས་བོད་གཞུང་ནས་གསོལ་འདུག་རྒྱུ། སྐུ་སྐྱེ་མེད་པ་ཚེ་བ་བསྒྱུར་ས་གནང་ཚེ་པ་ཚད་བརྒྱུད་རྟོགས་ཀྱི་ཚིག་ཁ་ཞིབ་གནང་འདུག ...... ཀུན་གཟིགས་གནས་དེ་རང་བཞུགས་སྐབས་ རྒྱལ་བའི་ཡིད་སྲིད་ཚོལ་འཛིན་བརྟག་དཔྱད་དུ་བོད་གཞུང་གི་སྐུ་ཚབ་ཀྱང་དེ་རང་ཕེབས་གནང་མཛད་འདུག ......ཉིན་ཤས་རྗེས་སུ་སྐུ་ཞིག་ཡོད་འདུག །སྐབས་མཚམས་སུ་སྐུ་ཉེ་ཞུས་ནས་སྐུ་སྐྱེར་ཕྱིས་བཞེས་གྲོགས་གང་དུ་གདན་ཞུའི་སྐོར་གླེང་མཐུན་མེད་ཐུགས་བཅུས་ནས་བོད་དུ་གདན་དྲངས་ཞུ་དགོས་ཐག་བཅད་ནས་ཡོད་རྒྱལ་བ་ཀུན་མཁྱེན་ཞུ་ལུས་འདུག །བོད་གཞུང་ནས་ཀྱང་ར་ཡུལ་དུ་སྐུ་སྐྱེར་དང་མཉམ་དུ་བཞུགས་ཐབས་ཡོད་ངེས་དགོས་མེད་སྐུ་སྐྱེར་ཕྱིར་བཞུ་གྱི་ཕྱིར་གདན་འདྲེན་ཞུས་གཞི་དགོངས་ཞུ་ཐོབ་པ་སྐྱེན་གསོལ་བཀུར་ཞུ་རྒྱུ་དང་། ཞབས་བསྐྱེད་རྣམས་རང་བང་སོ་སོའི་ལས་གཅན་ལ་སྐྱོ་བཀུར་

དགོས་རྒྱུའི་བཀའ་རྒྱ་སྩོལ་བ་བདག་ཉིད་སྐྱོང་བ། སྐབས་དེར་རིམ་པ་བཞིན་ཆོས་འཛིན་རྗེ་སྤྲུལ་ཡབ་ཡུམ་ཀུན་གྱི་ཞུ་བ་དགའ་བ་ཞུས་བསྐྱར་དུ་ལོག་གདན་དུ་ཡིན་དུས་ཀྱང་ཀུ་ལོ་མཇལ་བ་མེད་པ་ཞུ་བ་དང་ཆ་བཞག་ཐུགས་མཇལ་བ་རྙིང་མཐོ་པ་བཞུགས་མཐོང་ཆེས་ལས་དགེ་སྐོར་བླ་བྲང་གྲོགས་སུ་ཕྱིས་འཇལ་བ་བྱེད་པ་ལས་ཆ་ཚང་ལྡན་སྐོར་སྐུ་ཞབས་ཆ་ཆ་ལེན་པ་དགོས་འདུག ཁྱིམ་རྒྱ་མི་ཡི་ཚིམ་ལེ་བཅས་ཡེབས་འདུག །ཞུགས་དགོན་པ་ཡོད་སྐབས་སུ་གུ་ཡུར་རྒྱ་ཡི་གཞིམ་ཁང་དུ་སྤྲུལ་པ་མཆོད་མེ་ཕྲང་ཡང་ཞལ་འདུག །དེང་སྐུ་སྐྱེར་དང་དགོན་དང་ཉེ་སྐབས་ཡོད་འདུག་རྟེན། རྒྱ་དཔོན་རྣམས་ནས་དང་མངའ་ཞིག་སོ་ལས་དེར་གདན་ཞུས་དགོས་བཀོད་པ་སྐྱར་གདན་ཞུ་བོད། གཞུང་ནས་དབང་ཚུར་གྱི་ཐུགས་ཡོན་གཞན་རྒྱུ་ཡིན་འདུག །ཀུན་གཟིགས་ཡང་སྲིད་ཡེབས་ཡོད་ཀྱིག ནོར་འཛིན་སྐུ་ལུས་སྐྱོང་པ་ལེགས་པར་སྤྱོད་གཞན་བཞི་རྒྱ་སྤྱི་ལོ་༡ དེ་ལས་ཡང་ལ་སྲིད་དོན་འཛིན་ཚད་དགོས་གཞན་ལེགས་སོ། །ཞེས་ཀ་ཏའི་གསར་འགྱུར་མིང་ཅན་སྒྲིག་རྩ་རྟོན་ཞེས་པར་གསལ་བ་རྒྱུ་བ་བསར་གསལ་ཅམ་བསྒྱུར་ཏེ་འདི་ར་བཀོད་པ་བོ། །

ཀློང་རྡོལ་སྒང་གསོལ་:—ཟླ་ཚེས་༢ གསར་འགྱུར་ཐུན་ལུགས་ཀྱི་སྐོར་བ་བཟོད་གསོལ་ཞུ།

རྒྱ་ནག་རྗེ་དང་པོན་ཀུང
ཧོང་ཡིང་མ་པའི་རྡ་གཞར
རྒྱ་མཚོའི་ཀླུ་ཕྲག །

སྔ་ཟླའི་འགྲུལ་འདི་ནས—
ཏཱ་ལའི་ཆུ་ཏ་གི་ཡང་སྙིང་ངང་ཉིད་ཅིག་ཀྱི
ཁང་པ་དང་དབང་ རང་བཙན་ཐོབ་རྒྱལ
ཁབ་ཀྱི་ ཉེ་དང་འབྲུ་ཉམ་སྤུབ་པའི
ཚེད་དུ་དགའ་ར་སྤྱུད་དེས་ ཅུ་གཅིག
སྐྱུ་བའི་ཡུལ་འདུ་ཀྱང་བསྐོ་ལོ། །དགོས
ན་ ཀྱང་ངང་ཉི་ ཅི་ཐི་ཕྱུར་དམ་བཅས
པ་བཞི་ནད་འཛིན་སེམས་ངོ་རིང
ཤོས་པ་བལ་ངས་ཆེ་གི་དམག་ནང
མ་ཁུར་དག་སྒྱི་ཕན་ཀྲ་ཁེབས
དོ། བཟང་གི་ལེན་ ཤ་ཚ་ངང་པ།
ཡིན་ བང་ལ་གཏོང་ཆོས་ནི་འདེ་ནས་ཚྭ
རྒྱ་གང་བཞི་རྒྱ་བཞི་འགོ་འཛུལ་པ
ནས་ཀྱར་འབྲུང་ཡིན་ཅུ་སྒྲིག་ཉེ་ཆེ་བའི
འདི་ཏྲུ་ཏྲྭ། དམེ་ཉན་རྫེ་ཀློང་པཀྱུ
ཏྲུང་ལོ་ཀྱི་དཔོ་ཉེ་རིག་བཅུ་མ་ཡང
ཆག་བུ་བང་ལས་ངང་ཏྲི་ཀར་ཏུ
འགྲོའི་ཉུ་ཕང་རྟེ་ཏྲུ་དགའ་ཉན་ཀྱང་དགོན
རིགས་རྒྱུ་མང་ཉིན་ཡིན་ཏྲུ་བཀྲུར
དཀའ་བའི་ཕྱུ་པང་རྟྱེ་སྐྱུ་ངང་དགོས
པའི་ཕྱུ་པ་རིག་ཀྱང་བསྡུ་བཞུ་སེ་དང

འགྲུབ་མི་ཨ་ཕུང་ཟླ་དཀྱིལ་སྤྱིའི་ཕྱོད
པར་ཏྲུ་བ་ལབ་དང་མི་ཡི་ཕྱུས་ལ་དགྲུལ
ནའི་ཁྲིམས་དང་མཚུངས་པ་འི་མཐར
གཙོད་དམ་སྐྱབ་ལ་ལག་རྩ་གྲི་ཐོན
བོས་སྐྱེ་དབྱུབ་བར་བཅད་ནས་བསྐྱུགས
འཕྲོག་པ་བ་ལང་སྐྱུང་དུ་མེད་པའི
སྐྱ་མས་སུ་བར་སྤྱུབ་དྲོན་བདེའི་འགྲུལ
ཁྲབ་ལ་སྐྱུ་གཞོལ་བཞི་གཅོད་རྫོང་གི
གཡང་ལ་གཟུང་བོར་ཕྱུས་ཕྱེ་དགུང
ཉེས་ལག་གི་ཚིལ་མའི་རིགས་རྒྱུ་བཞུད
ནས་ཕུས་ཐུགས་ཀྱིས་བརྒྱུ་བ་དང
མཚུངས་རྒྱུད་དང་དགེ་སྐྱོ་ལ་ས་ར་
གཞོལ་བས་ཆུབ་ལ་ལང་...
ཡིད་ཆེས་དང་གཞུང་གི་སྐྱོ་ལ་ཁ
བཞུད་དོན་པ་ཕྱུག་ས་མཐང་པོ
གས་རྟེ་སྤེལ་དགོས་པའི་ཕྱུང་ཁས
རྩེ་ལ་གཞུང་དང་འཛིན་ནི་ལག་བཞུར
དམ་པ་ཕྱུན་ཉི་དཔེ་སྐྱུ་སྤྱོག་སྤྲས་ནས
ཕྱུ་འཕྲོག་པའི་མི་ཡི་ཚེ་རྒྱུན་བཤིགས
དང་། ཙ་བབ་བཟའ་བཤད་མཐར
རྫི་རྗེ་དཔལ་ ཏེ་ཞིག་སྐྱབ་ས་ཕུལ
བབ་པ་རྟོག་ཞན་ས་དབྱིན་ཕྱུགས
འདས་པོ་ ༤༥ ཤན་དང་དཔོན་ས་ནས
ཕྱི་རྒྱ་ལ་ཁག་ལ་ཕྱུལ་རྒྱུ་དང་ ཁ་ཞིག
ཡིད་ཆེས་ཐུབ་རྗེ་བཀྲ་ཤིས་བཀྲ་ཤིས།

སྤྱི་ཟླའི་ཕྱི་སྒྲུང་ཀོར་ཕྱོགས།
༄ ཕོ་བྲང་གི་ཟླ་བའི་བཞུགས་རྒྱུད་རྗེས
ཡིན་ཚུ་ཆེ་བསྒྱུར་བ་དང་བཅས་...
ཅིག་པ་ར་ཕོ་བྲང་གི་ནོར་གི་ཀ་བའི
སྐྱིད་ནས་ཀླུ་ལ་སྟོན་ཆེན་འཛིན་བླ
ཐེལ་ལྷ་ཉན་པ་ཞིག་པ་བཞུགས་རྒྱུའི
སྐྱེ་གཞི་པོ་གི་དབུ་སྐུ་ཀ་ར་མཐས
ཀྱིས་བསྐྱོད་དོ། །དེ་བསྐྱོད་པ
གཟིགས་པ་དང་ནོར་མཆེན་པོ
ཡིན་ཏུ་འཛམ་བུ་ཡིན་སྐྱུ་གཞན་ཡང
ཙམ་སྐྱུ་བ་བསྐྱེལ་བར་ཞབས
འབྱེད་པ་དག་གིས་ཕྱག་གི་མཐུ
...
ཟླ་བ་གཉིས་དཀྱིལ་པ་ཞིན་དཀྱུ
གནང་དུ་ངས་སོ། །དེ་སྐབས་སོར་སྦྲེ
ཡིན་སྟུ་མས་ཀུང་འཛིགས་པས
གཞན་དུ་ཕྱེ་ར་རྗེ་ས་བསྐུལ་དེ་གར་སོང
ཚ་ཡེད་དུ་སྤྲུ་ཁང་དར་དུས་མཇུག་ལ
པར་ཞམ་ཡ་བབ་ཞེས་བཞུགས་སྒྲ་སེར
པ་ལ་བདེ་དང་ལ་པ་མཚན་ཐོག་མཐའ
པར་ཨ་བཛྲ་ས་པ་ས་བརྗེ་གྲོང་གི
ཁང་ཁྲིམས་ཏུ་ལ་མི་སོག་པ་འཛིན་ཆེ
ཕུང་ངོ། །ཡང་དེ་རྗེ་ས་ཛ་ན་ཀྱི
ཞི་ས་ན་ཡིན་ཟླ་བའི་མཐའ་ཉེ་ཀྱུ་པ་དགུ
ཕྱི་ཟླ་ཧ་ཏེ་བ་ཐར་བསྒྲུབ་ཚེས་ཆ

སམ་ཟླའི་དབུ་བཅོར་ལུ་བསྒྲིགས་དཔེ་རིའི་ལོ་རྒྱུས།

༄༅ །དེ་ནས་ལོ་ཉིས་སྟོང་ཙམ་གྱི་སྔོན་དུ་སྟོན་པ་སྐྱབས་མགོན་ཡེ་ཤུ་ཡ་ཧུ་དའི་ཡུལ་པ་ཡེ་ནེ་ཕྲི་
དང་ཞེས་པར་བྱུ་བཞུགས་གནང་ནས་ཆོས་ཀྱི་འཁོར་ལོ་བསྐོར་སྐབས་ཆོས་ལ་མཁས་པའི་མི་ཞིག་གིས་ཁོང་ལ
ཉམས་ཚོད་ལེན་པའི་ཕྱིར་སྟོན་པ་ལ་གསོལ། ཚེ་མཐའ་མེད་པ་ཐོབ་པའི། (ཞང་ལས་རྒྱས་པའི་) ཕྱིར་ངས
གང་བྱེད་དགོས་ཞུས་པའི་ལན་དུ་ཁོང་གིས་དེ་ལ། བཀའ་ཁྲིམས་ཀྱི་ནང་ན་གང་བྲིས་འདུག་ཅེས་བཀའ
གནང་བའི་ལན་དུ་བོས་ཞུས་པ། ཁྱོད་ཀྱི་གཙོ་བོ་དཀོན་མཆོག་ལ་སྙིང་ཚང་མ་དང་། སྲོག་ཡིད་ཚང་མ་དང་།
ཤེས་པ་ཚང་མ་བཟུང་ལ། ཁྱོད་རང་གི་ཁྱིམ་མཚེས་ལ་རང་ལྟ་བུར་བརྩེ་བ་བར་བྱ་དགོས་ཞེས། །ཁོང་གིས་དེ་ལ། ཁྱོད
ཀྱིས་ལན་བདེན་པར་བཏབ་པས། དེ་བཞིན་དུ་བྱེད་ཤིག་དང་འཚོ་བར་འགྱུར་ཞེས་གསུངས་སོ། །ཡང་མི་དེ་ས་གོ
རང་ཚོས་པ་ཡིན་སྟོན་པར་འདོད་པས་ཡེ་ཤུ་ལ། ངའི་ཁྱིམ་མཚེས་སུ་རེད་ཅེས་ཞུས་པའི་ལན་དུ་ཁོང་གིས
གསུངས་པ། —མི་ཞིག་ཡེ་རུ་ཤ་ལེམ་གྲོང་ཁྱེར་ནས་ཡེ་རི་ཀོ་ཞེས་པའི་གྲོང་ཞིག་ཏུ་འགྲོ་བའི་ལམ་བར་དུ
རྐུན་ཇག་གིས་བཅོམ་ནས་ཁོ་ལ་གང་ཡོད་པ་ཚང་མ་ཕྲོགས་ཤིང་རྡུང་བརྡེག་ནས་ཤི་ཙམ་དུ་བཏང་ནས་བཞག །གང
ལྟར་མི་ཞིག་གནས་ལམ་དེ་རུ་བྲམ་ཞིག་འགྲོ་སྐབས་མི་དེ་མཐོང་ཡང་མཐོང་བ་ལྟར་བྱས་ནས་ཕྱིན་འདུག །
དེའི་རྗེས་ལ་ཡང་བྲམ་ཟེའི་རིགས་བརྒྱུད་པ་ཞིག་གི་ས་གྲུང་གོང་བཞིན་སོང་འདུག །དེའི་རྗེས་ལ་ཡུལ
གཞན་ཤོ་མི་རི་རིགས་མི་འདྲ་བ་ཞིག་ལམ་དེ་ལས་འགྲོ་སྐབས་རྡུག་རྡེས་བཅོམ་པའི་མི་དེ་ལ་མཐོང་མ་ཐག
ཙ་སྙིང་རྗེ་སྐྱེས་ནས་ཁོའི་རྨ་ལ་ནས་བབ་སྦྱར་དེའི་ཕྱུར་ཡོང་ནས་རྨ་ལ་སྨན་དང་རྒྱུན་ཚང་བཏགས་རྣམས་རས་ཀྱིས
བསྡམས་རྗེས་སུ་ཁོ་རང་གི་གཞོན་དྲེལ་ལ་སྒོན་ནས་གྲོང་གི་མགྲོན་ཁང་ཞིག་ཏུ་ཁྲིད་དེ་ནང་གསོ་བསྐྱངས་འདུག །
སང་ཉིན་དེ་ནས་ཐོན་སྐབས་གནས་ཚང་ལ་དངུལ་བཞག་ནས་ནང་པ་མ་དག་པར་ནད་གཡོག་བྱེད་རོགས།
འདི་ལས་ལྷག་ན་ང་ཡོང་སྐབས་སྤྲོད་ཆོག་ཞུས་ནས་སོང་འདུག །ཡེ་ཤུ་མི་དེ་ལ། ལམ་དུ་འགྲོ
བའི་མི་གསུམ་ལས་རྡུག་བཅོམས་མིའི་ཁྱིམ་མཚེས་སུ་ཡིན་གསུངས་པས། ཁོས་ཞུས་པ། ཁོ་ལ་སྙིང་རྗེ
བྱས་པ་དེའོ། །ཁོང་གིས་དེ་ལ། ཁྱོད་ཀྱིས་ཀྱང་དེ་བཞིན་དུ་གྱིས་ཤིག་གསུངས་སོ། །

དཀོན་མཆོག་ལ་ལུས་ངག་ཡིད་གསུམ་ཕུལ་ནས། གཞན་ལ
རང་དང་དབྱེར་མེད་བརྩེ་བའི་ཆོས་ཀུན་གྱི་ཡང་སྙིང་ཡིན་ནོ། །

THE TIBETAN NEWS PAPER.
Editor:- THARCHIN, KALIMPONG.
Printed at the Tibetan Press, Kalimpong.

སྐྱོ་བའི་དང་ཚུལ་སྤྲོད་བོར་སྦྱ་བའི་གནས་ཚུལ།

༄ བོད་ལྗོངས་དབུས་གཙང་མདོ་སྨད་
ཡོངས་མཚན་ལྡན་པར་དགའ་བ། བོད་ཀྱི་
ཆབ་འབངས་མཆོག་དམན་ཀུན་ལ་བཀའ་
བདེའི་མཛད་བཟང་གྱི་བར་མ་ལས་ཉེ་རིང་
ཕྱོགས་རིས་མེད་པར་ཀུན་གྱིས་ཤེས་
འདྲུད་བོད་གཞུང་ལས་དབང་བཀྲས་
མགོན་ཆེན་པོ་དེ་ཉིད་ནི་ལམ་བོད་ཟླ་༨ ཚེས་༢༨
གྱི་དགོང་མོ་བསོད་ནམས་ཀྱི་ཟླ་དཀར་
གུང་སྟོན་གྱི་ལམ་ལས་བདེ་ཞིང་དུ
གཤེགས་པའི་གཏམ་དང་ན་ཐོས་ཐུབ་པ
དང་། འཕགས་སྐྱོ་བོན་ཆེན་མཆོག་ལ་ས་ཁྲུ
རྒྱལ་རྟེ་དབྱིན་གཞུང་སྨན་ཁང་ཆེན་པོའི
ཨེམ་ཆི་རིས་བསྡུག་གྲགས་ཅན་བཅོ་ཀུ་རྗེ
མཆོག་གིས་སྨན་ཆེད་རས་བཅོས་ངན་སྐྱ
སྦྱོར་ལྷན་མཆོག་གི་སྐུ་སྙན་ཞབས་རྟོན
བྲང་སྐུ་ག་ཤེགས་པའི་གཏམ་དང་ཐོས
པ་ཉིད་ཤིན་ཏུ་ནས་སྐྱུང་ཡོད་འབའ་མ་པའི
གནས་ཕྱུར་རུང་། ཚེ་བདེ་མི་རྟག་སྐྱེ་བས
དང་རྒྱལ་བ་ ཀླུ་བས་མཇལ་ཁ་ཤེས་སྐུ
ཁྲིམ་གཏོགས་དྲག་ཞབས་ཞང་མཐམས་
ཅད་ལམ་དུ་རྗུང་བའི་རི་མོ་བཀོད་པ་ནི
ནས་རྒྱ་བཞུགས་ཡང་མེད་པ་ཀུན་གྱི་ཆོས
ཉིད་ལགས་པས་ན་མི་དབང་ས་དབང་དེ
པ་མཆོག་གི་རྗེས་བཞུགས་དང་། རས་བ
ཀུ་རྗེ་སྐྱིན་རྒྱས་མཆོག་གནས་མཆོག་གསུམ
གསོལ་བ་འདེབས་མཛད་རྒྱུ་སོགས་ཀྱུ་བ་མེད
ལས་ངལ་བའི་ཐུགས་འཕྱེང་མི་མཛད་
བཀའ་སོལ། །

REGISTERED No. 1386.

REGISTERED No. 1386. [illegible]

ཡུལ་ཕྱོགས་སོ་སོའི་གསར་འགྱུར་མེ་ལོང་།

[illegible] [illegible] [illegible] VOL X No. 3

[illegible]

ཀ་སྦུག་གི་གནས་ཚུལ།

ཀ་སྦུག་མི་འགྱུར་མདོན་དགའ་བོ་བྲང་ནང་དུ་དཔོན་པོ་ཁག་ནས་རྒྱལ་བསྒུགས་ཀྱི་རྫོང་ནས་སྐུ་བདེར་དབྱིན་ཇི་པའི་ནང་ཚོགས་བསྒྱུར་གནང་སོང་བའི་གནས་ཚུལ།།

འདི་ལོ་དབྱིན་ཇི་ཧྲི་རིག་བོད་ཇི་ཆ་ ༡༩ ནས་ཀ་སྦུག་མི་ལ་ འདུས་འཛོམས་གནང་རྒྱུ་ཡིན་འདུག།

ཇི་དབྱིན་ཇི་པའི་ནང་ཀ་སྦུག་ཁྲིམས་ཁང་པ་ལི་སི་འི་འགོ་བྱེད་སྐུ་ཞབས་རྡོ་རྗེ་དབང་ཕྱུག་མཚན་དུ་གསོལ་བའི་སྐུ་ས་མི་དཔུང་ལོ་ཙམ་ཕེབས་པ་དེ་མོ་ཏོར་ལ་བཅར་ལོངས་གཙན་ནས་སྐུ་ཚེ་ལས་འདས་སོང་བ་ཞི་ཤིན་ཏུ་ནས་གྱི་སྣང་འཕམས་ཆེ་བའི་གནས་ཚུལ། དེང་སོ་ཏོར་གཏོང་མི་དེ་ཁྲིམས་ཁང་ནས་ཞིབ་དཔྱོད་གནང་དུས་ཡོད།

---

༡ སྔགས་སྨན་ཁང་ཆེན་པོའི་ཨེམ་ཆི་སྨན་ཏོར ངར་སློབ་ལས་རྗེ་བ་དང་མི་ལ་དེ་བ་མཆི་གནས་ལོ་ངོ་བཅུ་ དགུ་ཙམ་བདེ་ནི་སྣ་ཁང་དུ་ཞབས་ཕྱག་ཞུས་པའི་འདི་ཕྱིར་མི་རིགས་རྣམས་ལ་ཕན་ཐོགས་ཆེན་པོ་གནང་ཞིང་། ཁྱད་པར་མཛེ་ནད་པ་རྣམས་ལ་སྨན་ཁང་དང་སྦྱོང་གནས་ཤིན་ཏུ་རྒྱས་པ་གསར་བཟོ་གནང་བ་སོགས་ཀྱི་མཛད་བཟང་དགོས་འདི་སྤྱི་ཏ་རི་གཤིན་འདས་པ་ཕྲུལ་ ལྷ་ཡུལ་ཕྱོགས་སུ་ཕྱིར་ཕེབས་གནང་སོང་།

རྒྱ་བཅེ།

ཉི་ལ་མདོ་ཁམས་རྒྱུད་རྒྱ་ཆེ་མི་ཁྲོམས་བརྒྱུད་ནས་ཤ་ཐུག་གཙམ་འདི་ག་ཀ་སྦུག་ཏུ་འབྱོར་ནས། རྟ་ཐོག་སོགས་ལ་ཁྱེའུ་ཕོ་ཟླ་བ་ཆོད་ནས་ཁ་ཆེའི་གནས་མ་ཀྱི་ཞེས་པར་གནས་མཇལ་དུ་རྒྱ་གར་སློབ་སྤྱི་རྒྱུད་ཐོན་སོང་བའི་གནས་ཚུལ།།

སྐུ་བཅར་ལྷོད་གུང་སྐྱོར་མདའི་ཐུ་རབ་དགའ་འཕྲུལ།

ཐུ་རབ་དགའ་འཕགས་ཀ་ཏ་ཉས་ཕྱིར་ཕེབས་གནང་བཞིན་དུ་ས་ར་ཙ་ར་ལྷོད་གུང་ལ་ཕྱིན་ཏེ་བཅུས་སྤྱོད་པ་ཞུགས་པ་དེ་དག་གི་ཕྱོགས་དགའ་བའི་གླིང་ཞེས་པར་སྐུ་བཞུགས་གནང་སོང་།

ཁྲེ་བ་སྐྱ་ཏེ་འཛིན་རྒྱལ་མཚན་ཉི་མ་པོ་ཆེ།

འདི་ལོ་དབུ་ཐོག་ཀླུ་སྒྲུབ་གཙུག་ལག་ཁང་དང་རུ་གྲིབ་དུ་བཏགས་པའི་གཙུག་ལག་སྐུ་བཞུགས་གནང་ནས་ཉི་མ་རྒྱ་གར་ལ་ཏ་ཤི་རཀི་བས་ལྷུར་གནང་སོང་། ཉིན་དེ་དང་ཐེགས་ཀྱི་ཕྱི་སྐོར་ཞིག་གཏོང་གནང་རྒྱུ་འི་རྒྱུ་མཚན་བཞེད་མཆིས། །

བལ་ཚོང་སྐོར།

རྒྱ་ནག་ནང་སོག་ཁ་གནས་བལ་འཐེར་ཆེན་པོན་ལྷེངས་ཡོད་འདུག་པ་དེ་སྟོན་དུ་འཛར་སྨན་བ་འཚོང་བ་རྣམས་ནས་མང་པོ་ཡོད་འདུག་པས། འདི་ལོ་རི་ཞིན་པས་གཞུང་ཚོང་ལྷ་ཕུ་བཅས་ནང་ཀ་བོ་པར་མ་གཏོགས་གཞན་མཚོང་མི་ཆོག་པ་བྱས་ཡོད་འདུག། དེ་རྟེན་འདི་ལོ་བོད་བལ་འགྲོ་ཁུངས་དང་བལ་གོང་ཡང་ཡག་པོ་མི་ཡོང་དམ་སྙམ་སྤྱང་སྐྱེ། འཇར་མན་ནས་རྒྱ་ཞིང་གི་བཟོ་ལ་རྒྱས་མངོན་དོས་འབུམ་ཕྱུག་བཟོ་གི་ཡོད་འདུག་པ་རེ་གནས་ཚུལ་ཐོས། གང་ལྟར་སྤྲ་ལོ་ལས་བལ་གོང་ལག་པོ་ཡོང་རེ་ཆེ་བ་ལྟར་ [illegible] དོང་ར་ལ་མོན་དོས་པ་རེ་སྔ་ར་ཙམ་བྱེད་སྲིད།

གསེར་དངུལ་གྱི་གོང་།

དེང་གསེར་དངུལ་གྱི་གོང་འབབ་ཞུས་གསེར་ཏོ་ལ་རེར་སྒོར་ ༣༤-༧-༡ དང་གསེར་ཉམ་རེར་སྒོར་ ༡༣-༨-༠། དངུལ་ཏོ་ལ་བརྒྱ་ལ་སྒོར་ ༥༠-༡༢-༠ བྱེད་ཀྱི་ཡོད་འདུག་པའི་གནས་ཚུལ།

གོང་དུ་སྐོར་ཞིའི་ཐང་སྐྱེ།

ཉར་ཆང་ངོ་ཕྱོགས་ནས་སྤྱོད་ཀྱི་ཕྱིན་པའི་ [illegible] ག་སོག་པ་ [illegible] ཕྱོགས་ [illegible] མཉམ་བསྡད་ [illegible]
ལྷུ་བའི་གཏམ་ལུགས་རྒྱུས་གྲིས་ཏེ་ [illegible] ཚོང་ [illegible] ཆོས་ [illegible]
[illegible]

ཉར་ཆང་ [illegible] སྐོར་ [illegible]
སྐྱིད་ [illegible] ཚོང་ [illegible] གནས་
[illegible] ཆོད་ [illegible] ཡོད་པ་ཀྱང་། །

།བོད་ཀྱི་རྒྱལ་ཁབ་ཁག་ལ་ཆེན།

༄ སྔོན་ཆེ་ཆིག་དུས་སུ་བོད་ལ་ཡང་ལྷ་ཞིང་གི་རྒྱལ་ཁབ་ས་མང་པོ་ཡོད་པ་ར་དེས། དུས་ཕྱིས་རང་རེའི་མི་རིགས་པ་ཚེ་ར་ཡིག་ས་སོགས་གཅན་པ་ཕན་པའི་རྒྱལ་ཁབ་དང་བོ་རྒྱལ་ནང་རྐྱང་བཙན་ས་ལ་ཕྱིས་མེད་པས། ཉིམ་གཅིག་ལ་མཆོད་རྟེན་བརྗེ་བ་བཞེངས་པ། རྒྱ་ཆོད་གཞིག་པ་བཙེམ་གླིང་ཁམས་ཅན་སྐོར་དགོས་གཏམ་དོ་མཚར་གང་ཆེ་ཆེ་ཡོད་པ་ལ། ཕྱུག་པ་རབ་རིམས་ཀྱི་རང་རེའི་ཡོ་རྒྱུས་དང་རྒྱུན་རབས་སྤྲུལ་བའི་དེར་གྲུབ་བསྐྲུན། ཕྱི་ནང་ཚན་ལྷ་མོ་རྒྱལ་ས་བརྟན་སྐྱོང་བཞུགས་སོ་གསོ་ཚོགས་རབ་ཡོད་ཚབ་འགལ། བོད་ནང་གི་བོད་རྒྱུ་ཆེ་དོ་རྗེ་ཟང་གི་རྒྱུ་ཐག་དང་ཏེ་རིག་སོགས་ཀྱི་རྒྱལ་རབས་འདྲ་ཅིག་བྲང་མེད། དཔྱད་དཔྱད་ལུགས་པའི་རྒྱལ་རབས་རྣམས་ཀྱི་ཡིག་ཆ་ཐུང་ཙམ་གསལ་བ། ཚོང་པའི་དེ་ཕྱིར་ན། དགོས་པོའི་དེ་བཟོ། ཅ་རྐྱེན་ཚོས་བསྡུ་རྣམས་ཡིན། དེ་བཞིན་ནང་བོད་ཀྱི་རྒྱལ་རིམ་ཆུང་ཞིག་པར་གྲིས་བརྗེ་ཡིད་རྒྱུན་ཞིག། གཞི་རྒྱལ་རབས་ཅན་ཡོད་རྒྱུ་ཡིན། དེ་ཕྱིར་ཕྱིན། ཞིང་གི་རྒྱལ་རབས་ལོ་གསུམ་བརྒྱ་ཙམ་ཡིན་ལས་མེད། སྔོ་བྲག་རབ་ལོ་བཞི་ཚོགས་ཀྱི་བརྒྱུད་སྐོར་ཆེ

པོ་ཡང་བསྐོས་ཀྱིས་ཚོས་བགོ་བཀོད་པ་མི་བཀྱིད་པའི་མཐའ་བཞེས་པའི་དབྱེ་དགོས་ལ་ཕུལ་པ་སོགས་ཁ་པ་ཆེན་བཀའ་ཡི་ཡོད། དེར་རྒྱལ་རབས་རྒྱུད་རྒྱལ་སར་བཀོད་པ་དེ་ཤུགས་ཆ་བཞིན་དུས་བཟླས་པ་ཡིན། ཐབ་ཞེ་དགུ་པ་ཞིང་སྒོ་ཞིང་གཞུང་ཡོད་པ་གཏུ་མཆུ་དཀྱི་རྒྱལ་གཅིག་པ་ཡིན་ཙེ་རང་ཀུན་གྱི་ཅོ་ནང་བཅན་པོས་གསུང་ལ་བྲ་བཞེད་(དབང་བཞེད)ལ་ཡང་བྲ་བཞེད་རྙོགས་མ་དང་། བརྒྱུས་མ་གཉིས་ཡོད། བརྒྱུས་མ་དེ་བཟ་བཞེད་ཞབས་བཏགས་མཉེས་ཟེར། ཐང་ཡིག་རྣམས་ན་བརྒྱལ་རབས་སྙིང་བསྡུར་ནང་འདི་ལ་ཡོད་པར་སེམས། འདི་རྣམ་ཐར་གཞན་པའི་ཕྱི་རྗེ་རྒྱལ་བརྒྱུད་པ་སོགས་ཀྱི་རྒྱལ་ཁབ་རྒྱལ་སྲུ་ཞ། གཏམ་གྱང་ལ་གཞན་ཚེ་བ་མེད། ཡོད། ལྷ་ལྡན་གྱི་རྣམ་ཐར་བཀའ་ཐང་ཡིན། ཤར་གྱི་འདི་རྣམས་ཡང་ཡང་བརྒྱུད་ཅེས་པ་རྒྱུས་ཕྱེ་བཙན་ཡིན། རྒྱལ་བ་བཀའ་ཡི་རྒྱལ་སྐྱ། ན་ཡིད་ཀྱི་སྐྱེ་སྐོར་གཏམ་གཏམ་གཏམ་པ་རྒྱུན། ཤེས་ཕྱོགས་ཀྱི་ས་ར་བོ་ཤད་དུས་ཅིག ཅ་ཤིག་གི་རྒྱལ་རབས་བཤད་པ་དཀྱུད་ནང་ཡོད་ཅེས་ཟེར་ར། དཀྲི་བཀའ་ཡས་རྒྱལ། རྗེ་ཞོལ་སོགས་དང་གཞན་ས་བར་དེ་ཤ་སྐྱོབ་གྱི་དེ་རི་ངག་དེ་མཐའ་རིག་མཆོག་ཡོད། འོན་ཀྱང་རྡོ་རིང་མང་པོ་ཡིས་བརྟན་པོ་ཡིན་ཟེར་བ། ཐོ་རིང་ཐོ་ཁ་ཡི་མཆོད་རྟེན་ཀྱི་ཕྱི་ལོ་ས་རྒྱུ་གཏམ་གྲངས་ཡོད་ཅེས། སྤ་གཟིགས་ཁ་སྲིད་པ་རྒྱལ་ཁབས་ཁག་ཆ་ཡུལ་དེ་ཀྱང་ཐེ་མཚུ་མཆོད་ཡི་གེ་བཅུ་གསུམ་ཐོན་ཡོད། (དགེ་འདུན་ཆོས་འཕེལ་ནས།)

བཞི་རྣམ་ཤིག།

།ཀྲུ་ཨན་ལྷ་འདི་ན་ནང་ཤང་ཧའི་ཡུང་སྟོང་ལ་ཡེ་ཧ་ས་སོང་ཞུས་པ་ལས། ཕྱིར་ཕྱིའི་ཝར་ཞེན་སྤུ་ཡུལ་ཁྲི་ཞབས་ཀྱི་གཏན་འཕྲོད་ལུགས་པའི་རྒྱུད་པོ་ལྗང་ཆེན་མངའ་ཡོད་འདུག་པའི་འདྲ་བར་ལེན་ལ་སྒྲུབ་དགེ་ལ་རྒྱུ་མང་དུ་ཕྱིར་ཡེ་ཤས

གནད་སྐོང་བའི་ཀ་ཁ་ཕྲུལ།

ཤང་བོད་ཀྱི་ལོ་རྒྱུས་ཀུ་མཁན་ཆེན་དཀའ་ཐབ་ཀྱང་ཏུ་ཤང་ངོས་བདེ་ལྔ་ངེས་སྤྱི་ཀྲུ་སྒྲ་ཤེས་བདེ་གྱི་གཙོ་ལ་ཤ་རབ་ད་སོ་དང་རང་ཙམ་རྒྱ་གསར་དུ་ཡེ་ཐམས་ཀྱི་རྒྱ་ཡི་སྐབས་གཏུ་ཤ་བཤད་འདྲ་ནོར་འདུག་ཏུ་དང་དེ་སྒྲ་གསར་ཐུ་མ་ཤམ་ལ་ཡི་པར་ཐམས་སྒྲུ་ཤ་རྒྱུ་གསུ་ཀྱི་ཡོད་ནས་ཀྱང་གི
ཤི་རི་ཤ་ཡང་ཞིག་ཆ་ཤ་ཤི་ཤི་ཤེ་ཤེད་།

རི་རྒྱུའི་དམག་འཁྲུག།

།བར་ལམ་རྒྱ་པོ་ཡང་རྩེ་ཇོ་རས་སྐུ་གསུང་ཐུགས་ཆོ་ལ་ཆེན་པོ་ཕྱང་ཕྱོགས་རི་ཡིན་པས་རྒྱའི་གྲོང་ཁྱེར་ཧྲང་ཀོ་ལི་ན་ཐབས་ལུང་རི་ཐང་ཞལ་ཕྱུས་འདུག་ཅུང་རྒྱུ་བསྐོ། རི་ཡིན་ནས་རྫོ་ཕྱོགས་གོང་ཏུ་བརྡོས་ཕྱག་བཞུགས་དམག་དམག་ཤུགས་ཆེ་བརྡས་ཏེ་གོང་ཏུང་ཞིན་འདུག་པ་འི་རྒྱུ་དམ་གནས་ཤུགས་ཅན་ཁག་དབྱིལ་ཏུས་ན་མི་དམ་ངེས་ཀྱི་སྒྲིག་པ་རྒྱན་ཆེ་བ་ཡོད་ངེས་བརྟེན་རྒྱ་དམག་ཕྱིར་ཐེན་བྱས་པས་རི་ཡིན་པ་ལས་སླ་བར་ཤོར་བ་ཡོད་སྐད། སྐབས་མཚམས་རི་ཡིན་པས་ནན་ཏན་གྱིས་ཕྱོགས་སུ་བརྒྱུད་དམག་ཤུགས་ཆེན་རྒྱ་བསྟེ་ནན་ཏན་གྱིས་ཡང་ཞེན་འདུག །གོང་ཏུང་དང་ནན་ཏན་གྱི་གཉིས་རི་ནང་དུ་ཕྱང་མཚམས་ནས་རི་ཡིན་པས་བརྒྱུད་གཡོག་ཁ་བཞི་མང་བ་ཡོད་ཏུ་བརྒྱུད་ཞིང་དཀའ་ཐག་ཆོད་པའི་ཁྲིམས་བཅད་ཆོད་བཀྱེ། རྒྱ་ཞིག་ཆེ་འབྲེལ་ཆུང་ལ་སྤྱོད་མཚམས་ནས། ད་ཏུའི་རི་ཡིན་དང་ཕྱོགས་འཛིན་བྱེད་རྒྱུ་ཡིན་ན་ཐག་ཆད་འདུག །དེ་རྒྱ་གཞུང་དམག་གིས་ཅང་ནས་ཕྱིན་ལམ་དམག་གྲུ་ཕྱུག་ས་ཅན་འཁྲིག་ས་ཆུས་པ་ཞིག་རིམ་པས་དེ་ནས་ཟླ་བ་དམིགས་ལམ་མེད་ཐོག་ཏུ།

ཁ་ཧ་མ་ཆེ་ལ་མིད་པ་རྒྱུད།

སྔོན་ས་ཧང་དབང་རང་བཙན་གྱི་རྒྱུ་ཡིན་སྐད། རི་ཡིན་ནས་ད་ཏུང་དམག་ཤུགས་ཀྱི་ཉི་ཕོང་རྒྱལ་ཁབ་ཕྱིན་ཏུ་དེ་རྒྱ་གཞུང་གི་རྒྱལ་ཁབ་ཡིན་པ་དེ་ཡང་ཞིན་རྩིས། མཐུན་བོད་ཀྱིས་གཞན་དང་ཉེ་འཁོར་ཐང་དང་སྤྲ་བང་རིམ་འཚོ་མེད་རྒྱ་མ་ཡོད་ད་དེ་ལ་རྒྱུད་རྒྱའི་ཐོབ་ཐང་ནས་རྒྱུ་སྤྱད་པ་ཞིག་ཡིན་ལས་དྲིན་དུའི་གནམ་གྲུ་བཞག་དུའི་ཡིན་ཁང་དམག་ནས་སྒྲིམ་ཕྱོགས་སྤེལ་བའི་ཕུ་ཐོག་ས་བཞག་སྐད། གསར་རི་ཡིན་པའི་ཕྱི་ལམ་ལྷ་རིན་ལྷན་ཐོག་ཞི་ཕྱིན་ཐང་བཞུགས། རི་ཡིན་པས་བོད་ཡང་ཐང་ཡོད་བཏང་མི་ཡོད་ངམ་སྐམ། འཇིགས་རྟེན་ཚམ་ལག་ཏུ་ལོན་ཡོད། དེ་ཡུལ་ཞབས་རྒྱལ་ཁ་དམག་གྲོགས་

ཤུགས་ཆེན་བྱེད་སྐད། མཐུད་རི་ཡིན་ཕྱོགས་སུ་རི་ཡིན་ལ་དམག་བརྒྱ་བརྒྱུ་བའི་སྐོར་བྱེད་སྐད། གང་ལྟར་རི་ཡིན་ནས་རྒྱའི་གྲོང་ཁྱེར་ཆེ་རིགས་ཐང་འདུག་ཏུ་བཀའ་འཆེ་ཆེན་པོ་ཡོད་སྐད། །རི་ཡིན་དམག་རྒྱུ་ཆེ་ཆེ་ན་ས་བཙོད་གསལ། དེང་བར་རི་ལས་གཏོང་གྲངས་༧ ༥༠༠༠༠ རྒྱ་ཞིག་དམག་ཐོག་ཏུ་སྒོར་ཕྲུས་སོང་ངེས་ཞེན་འདུག་ཏུ་ངེ་ལ་སླེད་ཅམ་སྒྲིན་རྒྱུ་སྐད།

ཨོ་སི་ཊི་རི་ཡ་ནང་འཁྲུག །

དེང་སང་དམག་ཐག་ཚོད་མེད་དགོས་དམག་ལྷང་བཙོན་བརྒྱ་ལྔ་ཆེ་བའི་ཕྱུག །

རྒྱ་གར་རྒྱལ་ཚབ།

ཧཱ་ལི་ཕེག་སི་ཀོ་དབྱིན་ཟླ་༡༠ ཏ་རིག་ཉིན་ རྒྱ་གར་དུ་ཕྱིར་ཕེབས་གནང་ནས་གོང་གི་ སྐུ་ཚབ་གནང་མཁན་བདག་ལཎྜ་མཆོག་ བདག་ལ་དུ་ཕྱིར་ཕེབས་ཀྱི་ཇོར་སྒྲིག་ཆེ་བས་ བསྒྱུར་གནང་ཡོད་པའི་གནས་ཚུལ། །

མཧཱ་ཏྨ་གཱན་དྷི། །

ཉེ་ལམ་དགུང་ལོ་འདུན་ཅུ་ཐམ་པར་ཕེབས་ པའི་འཁྲུངས་སྐར་ཊེ་ཤ་བཞེ་ལ་ཐ་བརྒྱུས་ གནང་འདུག །

བལ་ཁལ་ཐག་འཕྲུལ་འཁོར།

དེང་རྒྱ་གར་དབུས་སུ་བལ་ཁལ་འཕྲུལ་འཁོར་ གསར་འཛུགས་གནང་སྟེ་ཀཱ་སི་རནས་སློབ་ གྲྭ་ཆེ་ཡི་མང་པོར་སྐད་པ་ཏུང་བའི་གནས་ ཚུལ་ཐོས། །

ཡེ་རུ་ཤ་ལེམ་དུ་དམག་དབང་།

བར་ལམ་ཡ་ཧུ་དི་པ་དང་ཨ་རམ་པའི་དབར་ ནང་འཁྲུག་མང་པོ་བྱུང་ཞིང་དབྱིན་གཞུང་ དམག་དཔུང་ནས་ཡེ་རུ་ཤ་ལེམ་རང་དབང་ ཏུ་བཞེས་ཏེ་ནང་འཁྲུག་འདུམ་ཐབས་ གནང་དང་གནང་མུས། །

དཔྲ་བཀྲ་རྒྱལ་ཚབ་པ་— དཔོན་འབོར་རྡོར་གྱི་ཟླ་ ཕྱི་ཟླ་ཏ་རིག་ཉིན་རྒྱ་ཀ་ཀ་ཅེ་ཆིབས་སྒྱུར་ ... ཚེས་བའི་ཉིན།།

འཛར་མན་ཡུལ་ལག། །

སྔོན་ཡུ་རོབ་ཏུ་དམག་ཆེན་མཇུག་སྒང་ འཛར་མན་པར་ས་ཨ་ཕྲི་ཀ་སོགས་སྤྱོད་ལས་ ཁག་ཅུ་ཡུལ་ལག་མང་འདྲ་ཐོབ་ཡོད་ཀྱང་ དམག་ཆེན་རྗེས་སུ་གཞན་གྱིས་དབང་དུ་ སོང་བ་དེ་རྣམས་དེང་ཕྱིར་ལོག་དགོས་ཞེས་ བརྗོད་ཀྱི་ཡོད་པའི་གནས་ཚུལ། །

གྲུ་གཟིངས་གསར་བཟོ། །

པར་ན་སེ་གཞུང་ལ་ནུ་ར་མཎྜི་ཞེས་པའི་ གྲུ་གཟིངས་ཆེ་བསྒྱུར་མགྱོགས་ལྡན་འགྲོ་བ་ ཞིག་ཡོད་པ་དེ་ལས་ཀྱང་སྒྱུར་འགྲོའི་ གཟིངས་གསར་ཞིག་བཟོ་རྒྱུ་དེའི་འགྲོ་ སོང་སྒོར་ ༡༠,༠༠,༠༠,༠༠༠ ཙམ་ གནས་ཤིང་འདས་ལོ་ ༡༩༣༢ ནང་ བཟོ་སྐྲུན་བརྒྱུའི་གནས་ཚུལ། །

དབྱིན་གཞུང་རྒྱུ་ཐོག་དམག་སྒྲི། །

ནཱ་སེ་ཀྲུ་པར་མཚོན་དུ་གྲགས་པ་མཆོག་ ནས་ཕྱུག་ལས་སྐྱོང་ཊེ་རུར་བཞུགས་ གནང་འདུག་པའི་གནས་ཚུལ། །

རྒྱ་ནག་ལ་རྒྱ་གར་གྱི་སྨན་རིགས།

རྒྱ་གར་ནས་ཨ་ཕྱི་མ་ཆེ་ཐུབ་རྒྱ་ནག་ཏུ་མ་ཡི་ལམ་བསྟུམས་ ... ད་མར་ཀྱང་བཟུང་མཁས་དཀོན་བཞུར་བའོ།།

དབྱིན་རྒྱལ་པོ་~གོང་མ་ཆེན་པོ་ཀ་ཝེ་ཌུ་རར་ཆིབས་བསྒྱུར་གནང་རྒྱུ།

ཕྱི་ལོ་དབྱིན་རྒྱལ་པོ་~གོང་མ་ཆེན་པོ་དང་བཙུན་ མོ་རྒྱལ་མོ་ཨ་མི་རི་ཀའི་ཁྲུང་ཀ་ཝེ་ཌུ་ར་ ཀེ་ད་ཧྲི་མའི་འབོག་གི་གླིང་ལ་སྐུ་ཆིབས་ བསྒྱུར་གནང་རྒྱུའི་གནས་ཚུལ་ཐོས། །

དབྱིན་གཞུང་གོ་སྐྱི། །

ཊ་མི་ཊ་སྐུ་ངོ་རུ་ཡེ་ཧྲ་ཏུ་རཛི་ཤག་ནོར་ དོན་མཆོག་ལོ་ཊ་ཧྰེ་གཙམ་ལྷ་ས་རུ་ བཞུགས་གནང་སྟེ་ཉེ་ལམ་གྲོམ་ཕྱིར་ ཕེབས་གནང་ཞིང་། རྒྱལ་ཙེ་ཚོང་སྤྱི་ ~མི་དབང་རི་ཅུ་ཌི་ཚེ་ཤ་ཏེ་བ་མཆོག ལྷ་སར་ཆིབས་བསྒྱུར་གནང་བའི་གནས་ ཚུལ་ཐོས། །

བརྒྱ་ལོར་གསར་པ།

བོད་གཞུང་མཆོག་ནས་བརྒྱ་ལོར་གསར་ པ་འདོན་གནང་མཛད་པ་དེའི་འདྲ་པར་ བརྒྱ་ལོར་བརྟུ་ལམ་ཡང་ཐོན་ཡོད་སྐད། །

རྒྱ་གར་རྒྱལ་ཚབ་— གཏན་ཁྲུལ་ མཆོག་ལ་གོ་རྒྱལ་ཁམས་དཔྲ་དྲྭ་ན་ཤིས་གོ་ཡམ་པེ་ལ་གནས་ ཧྲི་མ་ལ་ཧྲིའི་ཞེས་པར་སྐུ་མགྲོན་ཏུ་ཆིབས་བསྒྱུར་གནང་ ཧྲི་གསོལ་བཀྲ་ཕྱུར་བ་ལ་བཞེ་ས་ཐོག་ཕྱི་ཟླ་༡༣ ནང་ཀ་ཏ་རི་ཆེ་ཆིབས་བསྒྱུར་གནང་རྒྱུའི་ཕེབས་གནོར་ ལ་སྐུ་མགྲོན་ཏུ་ཆེ་ཆིབས་རྒྱུའི་གནས་ཚུལ། །

ཨར་ཇེན་ཏིན་ཞིག་ནས་གསར་འགྱུར་དུ་བར་འཐེབས་ཕྱེད་ཧྲོ་སྤྲ་བཅས་གཉིས་རྒྱལ་འགྱུར་གསལ་འདོམ་ཨེ་བཟུ་ཤུགས་པ་ཤམ་གསལ་ལུགས་པོ། །

[illegible]

[illegible]

[illegible]

ཕོག་ཐེ་ཐུག་པའི་འཕྲིན་འདི་ནས།
རྫོང་གྱི་དབང་ཐང་མཐོ་མ་ཐང་བ་མཆིས་ཀྱི།
ཡར་ལྷོ་སྟོན་པར་དཔོན་ཕྱི་སྐོར་དང་དབུལ་བྲང་ནམ་
ཞོག་དང་ལྷ་ཚེས་ཀྱི་ལོ་རྒྱུས་སྐུ་མས་རྟ་ཚང་
རྒྱལ་ཁབ་ཕྱུག་པ་ཡན་གསོས་པར་མཐོང་
མཐོང་ཞིང་། དབུང་རྒྱལ་ཁབ་པར་རྒྱས་ཀྱི་
ཐབས་ལ་གཞོལ་བར་འགྱུར་ཞེས་ལྷག་བསམ་
འབྲང་ངོས་གསོལ་བ་འདེབས་སོ།།

གོར་གཞུང་ནས་མི་སེར་ལ་གྲོགས་མགོན།

བོད་མཁའི་རྒྱལ་ཁབ་ཀུན་ཁྱབ་ཀ་ཤྲི་མཁན་གྱི་ཞུང་བོད་རྒྱལ་ཆེན་པོ་མའི་ཧི་གི་ལྷུང་ཡུལ་ལྷུང་ངས་དམག་ཧྲང་དང་བཅས་དཔོན་འཕང་ངས་སྐྱིད་སྡུག་འཛམ་ཡུལ་བསྐྱངས་སྐྱར་ཏེ་ན་འཕེལ་ཐུབ་ཅིང་རྒྱ་གར་གཞན་འདུག་ཅིང་། སྐབས་དེར་གོར་རྒྱལ་པོ་ཆེ་གཞན་ཐབས་སེར་ལྷ་ལས་ལ་གོར་ཡུལ་འདི་ཞིང་ལས་ལྡན་འགྱུར་དང་འབྲུ་སྣ་སྐོར་བཀའ་སྤྲིན་གསུང་བྱུང་མཛད་ཅིང་། སྟོན་ཀ་ཁ་ཡི་ཆེན་པོས་གོར་ཡུལ་དུ་འཛེམ་སྒྲོན་ཉམས་སྐྱོང་ཆེ་དགོར་གཞུང་ནས་བཟང་སེར་པ་དབྱིན་སྐོར་འབུམ་ཕྲག་དག་ཏུ་ཚད་སྒྲིན་དང་དེ་དང་བཀོད་ལས་ཡོད་པས་སྤྲང་ཕྱིན་གཞུང་ལ་འཇུལ་མ་དགོས་པ་ཞིག་སྟོན་དུ་ཕུལ་བྱིན་པའི་དངུལ་འབབ་བཅང་ལུངས་སོ་སོར་ཕྱིར་ལོག་གནང་རྒྱུའི་བཀའ་རྒྱང་སྤེལ་ཐོག་བཙོན་སེར་ལ་གྲགས་མགོན་རྒྱབ་འདུག་ཆེན་པོ་གནང་བར་ལག་ལས་སེར་ཀུན་གྱི་ཁལ་ཆེན་ལས་ཡ་[illegible]པར་ཕྱིན་ཏེ་[illegible] [illegible]

བསིལ་ལྗོངས་ཏམ་པུ་རར་གསུམ་པར་འཚལ་ཞེས་བོད་ཀྱི་གནས་ཚུལ་སྙན་ནའི་འཕྲིན།

དགེ་བའི་རང་ཤེས་གཉེན་ཞི་གནས་གཞན་བའི་གསར་སྙིང་།

༄ ཡབ་སྲས་ཚུལ་དུ་ཡོད་འདུག་ཀྱང་བར་སྐབས་རྐྱེན་ཕན་བུས་ཡ་བལ་དགོངས་ནས་ཐུགས་བརྒྱུད་པ་ཀ་ར་བ་སྒྲོལ་དང་ཅེར་ཕྱུར་རྒྱལ་ནས་འཕྲོ་དོན་ལ་ཕན་པ་གྲོགས། ཆོས་བདག་གཞི་པ་དགེ་སློང་ལ་བཅའ་ཞིག་འདུག་པ། དེ་དམ་སྐུ་བ་བཞུགས་ཕྱུར་དགེ་ཚེ་ཕྲེང་བ་འབུལ་བས་ཀྱི་མདོ་ན་གཤིས་འགྱུར་བ་བཅའ་སྒྲིད། ལྷ་པ་རྒྱལ་མཚན་སོ་རིན་པོ་ཆེ་ཡིད་ཚོད་བཀག་ཀྱང་། སྤྱན་མཁྱེན་ཕྱོགས་རིས་ཡོད་མེད་ལ་ཕྱགས་སུ་མས། ས་དགེ་གསར་འཕྲིན་འདུག་པ། ། རྫོ་ཞལ་གསུང་མཐའ་སོ་སོ། ། དོན་ལ་རྒྱ་མིག་གདངས་བཞིན། ། རྒྱ་བ་གཅིག་ལ་སྤྱུག་འདུག ། གསུང་ལས་པར་དགོངས་ཤ་ཡང་རྟེན་འབྲེལ་གྱིས་རྒྱ་ཤགས་པ་ཞུ་ལེན་རྒྱ་མི་ཆད་པར་ཞིག་ཡོད་པར་རེ་ཞིག་མཇུན་འཛུག་ལ་སྐྱོད་པའི་དགེ་དང་འབྲུ། ཡང་ན་བྱམས་ལེར་སྐྱིད་མ་བཀྲུགས་རྩེར་གཏམ་དགེ་བཞིན་ནོ། ། སྐྱིད་གཏེར་སྟོན་རིན་པོ་ཆེས་གདངས་རི་ཐོད་དཀར་དུ་དགོངས་གཏེར་གྱི་ཐུགས་ཤེ་བཀགས་པའི་རྒྱ་ལ་པོ་སྐྱེ་ལ་བའི་རྟེན་འབྲེལ་གྱིས་ར་ཤགས་པ་ཐུ་ལེན་རྒྱུ་མི་ཆད་པར་ཞིག་ཡོད་པར་གདན། ། དེ་ཉིད་[illegible] [illegible]

དང་འགྲོགས་ལ་སྐྱིད་ཀྱི་ཆེན་པོས་དགོས་ཏེ། ཆོས་སྐོར་རྗེ། འབྲི་དོན་རང་ཞི་རྗེས་རྗེས་བརྒྱུད་པའི་ལུང་བསྟན་དང་ལས་པ་དམས་པ་གཏན་ལ་ཕབ་པ་ཅིག་ནས་གྲུང་བརྩོན་བཅོལ། དེ་མིན་ཉི་མ་ར་བཞིན་ཕྱིས་དུས་རབ་བརྟེན་འཕེལ་རྒྱུ་ཅན་ནས་བརྒྱུགས་པ་ལས་བོས་མེད་ན་སྐྱིན་བླ་མའི་ཐུགས་བྱུང་དབ་གསུངས་པའི་ཐོག་ཏུ་འབབས་པ་སྩེ་མ་དགེ། ཆོས་དབྱིངས་ནམ་མཁའི་ཀློང་མཛོད་ལས། ཆོས་ཉིད་ཡིད་བཞིན་ནོར་བུ་སྐྱེད། ཆོས་ཅན་དུས་ཀྱི་རྒྱུད་ཐུན་སེལ་བའི་ཉིན། ཆོས་སྐུའི་སྒོ་ལས་བསྟན་འགྲོའི་དཔལ་དུ་སྨིན། རིག་སྟོང་ཡེ་ཤེས་ཁྱབ་བདལ་ཀུན་ལ་གཞན། རིག་འཛིན་བླ་མ་བརྒྱུད་རྗེ་བསླབ་ཅན་གཞན་བཅས་བཞིན། སྐྱིད་བརྒྱུད་བསམ་དང་ལྡན་པའི་ལས་ཏེ་ངེས་པར་ཆེ་ཤེས། སྤྲོ་སྐྱིད་ཀྱི་ཡིད་གསུམ་གསར་བསྒྲུབ་ཡོད་པ། བདག་ཀྱང་ལ་རིགས་རྟོགས་པའི་[illegible] ཚུལ་ལ་[illegible] ། བདེ་ཆེན་དགའ་བའི་གླིང་གི་བདེ་ཚལ་འགྲིམ། ། རང་ཉིད་ཀྱི་དང་བདག་དང་ང་དམ་གསལ་བ་འགྲིབ་མེད། ། རྒྱུ་མཐུ་ལའི་གྲོང་དུ་འཇལ་བར་སྨོན། ། བཀྲ་ཤིས་ལ། ཉེས་ནས་ཉིན་ཉི་མ་གཅིག་སར་གནས་ཆེན་དེ་རིང་སྔོན་གྲུབ་ཐོབ་བརྒྱུད་པ་སོག་ལ་རྟ་ཡི་བར་གསུམ་ཏུ་བཏང་བཙུགས་གྲུབ་པས་དང་ཏུ་ཕྱིན། ཁྲིད་པར་[illegible] རྒྱལ་སྐྱོང་བཅོམ་ལྡན་ངེས་པ་[illegible] [illegible] [illegible] [illegible]

[illegible]

[illegible]

[illegible]

[illegible]

[illegible]

PATENT
THARCHIN
REGISTERED TRADE MARK
KALIMPONG

[illegible]

[illegible]

[illegible]	[illegible]
[illegible]	[illegible]
[illegible]	[illegible]
[illegible]	[illegible]
[illegible]	[illegible]
[illegible]	[illegible]
[illegible]	[illegible]
[illegible]	[illegible]
[illegible]	[illegible]

THE TEBETAN NEWSPAPER
KALIMPONG

Rates of Subscription:—
Local, 3/- Posted 3/4.
Foreign, 6/- per Annum
Editor, Tharchin, Kalimpong
Printed at the Tibetan Press Kalim

[illegible]

REGISTERED No. C1386

REGISTED NO. C. 1386

དེབ་སྐྱེལ་གྱི་ཨང་གྲངས་ ༡༣༨༦

ཡུལ་ཕྱོགས་སོ་སོའི་གསར་འགྱུར་མེ་ལོང་ངོ་།

ལོ་ ༡༠ ཨང་ ༤ ཀ་སྦུག་ནས་བོད་ཟླ་ ༡༢ ཕྱི་ཟླ་ ༡༢ ཚེས་ ༢༧ ལོ་ ༡༩༣༨

VOL X No. 4

དུས་ཆེན།

༄༅། ཕྱི་ཟླ་བ་ཅུ་གཉིས་པའི་ཚེས་ཉེར་ལྔ་ཉིན་ནི་ཡེ་ཤུ་ སྐྱབས་མགོན་པ་ ཁྲཱིསྟ་ བལྟམས་པའི་དུས་ཆེན་དེ་ན་ འཕྲུལ་འཛམ་གླིང་ཡོངས་སུ་གནང་རྒྱུ་ཡིན་ཀ་ཞིས། སྐབས་དེ་ར་འཛམ་གླིང་ཡོངས་སུ་དུས་བདེ་ཞི་ འཛམ་གླིང་དང་ཀུ་ཤི་ ཞི་བདེ་ལེགས་ལ་ ཚོགས་པར་གྱུར་ཅིག །

བོད་ལྗོངས་སུ་སྐྱིད་ཀྱི་ཉི་མ།

༄༅། བོད་ལྗོངས་ཀྱི་སེམས་ཅན་མཐའ་དག་གི་བ་ཡོད་ནམ་ ཕྱི་མཐུན་གཅིག་ཏུ་ཐང་ནས་ བོད་ས་སྐྱོངས་མགོན་ ཆེན་པོ་ དགོངས་པ་ཛོགས་པ་ཆེན་ བཀའ་རྒྱས་པ་ངང་འདོད་ མགོ་ ... ... སྐབས་སུ་སྐྱེ་མཐུན་བསོད་ནམས་ལས་འདི་ཕྱིའི་ སྐྱབས་སུ་གྱུར་བརྒྱ་ལ་ཚ་བ་ སྤྲུལ་སྐུ་དགོན་གནས་མཆོག་ ངང་ལྡོངས་ ... གཅིག་ཀ་འཁོལ་ ... ཞིལ་བསྐྱོལ་ ... རྒྱ་འཛམ་ ... ཁྲིར་མངའ་གསོལ་ཞུ་རྒྱུ་ ཡིན་པས་དེ་ནས་དམ་པའི་སྐྱེས་ཆེན་ཆོས་ཀྱི་ཁྲི་མངའ་ གསོལ་ལ་ ... གོང་ས་སྐྱབས་མགོན་ཆེན་པོའི་ ... དམ་པ་ ... མཁན་ ... ཀྱི་བསྟན་ ... དང་མི་གཉིས་པས། དུས་ཟླ་ཕྱིར་ མཐའ་དག་ ... བཅོལ་བ་དང་། དེ་སྐབས་ འཛམ་གླིང་ ... མཆོན་ ཀྱི་འཁོར་ལོའི་ ... ...

ཀ་སྨུག་གི་གནས་ཚུལ།

ཀ་སྨུག་མེ་ལྷ།

འདི་ལོ་དབྱིན་ཟླ་ཏ་རིག་༡༢ ༤ ནས་བཅུ་བར་ཀ་སྨུག མི་ལྷ་འདུས་འཛོམས་ལ་གནང་སོང་བ་ཞིག སྐབས་དེ་རེ་འབྲས་ལྗོངས་ནས་འབྲས ལྗོངས་རྒྱལ་གོང་མ་ཆེན་པོ་མཆོག་དང་། འབྲས ལྗོངས་སྲིད་བློན་ཆེན་དཔོན་འགོར། རྒྱ་གར་ནས ཀམ་ཞིན་ནར་ལས་ཉེ་བ་དང་། རྫོང་གླིང་ ནས་སྤྱི་ཏེ་ཀམ་ཞིན་ནར་ལས་ཉེ་བ་དང་། བོད་ནས་གྲོ་མོ་རྫོང་དཔོན་ཀྲུ་ཡེ་དྷུ་དུར་ཞོར་ རྫོང་དཔོན་རིགས་ཆེ་ཁག་བཅས་གཞན ཡང་ས་ཉེ་བ་མི་མི་མང་པོ་དང་། རྒྱ་བོད་ འབྲས་འབྲུག་ཁག་གི་མི་རིགས་ཚང་ རིགས་སྤྱི་འཛོམས་དང་། ཀ་སྨུག་ཁྲོམ གྱི་ལག་ཞེས་བཟོ་རིགས་སྤུ་བཙེམས དང་། ཞིང་ལས་རྣམས་ནས་ལོ་ཐོག་འབྲུ སྣ་ཞིང་ཏོག་སྙོ་ཚོད་མེ་ཏོག་གི་རིགས མི་འདྲ་བ་མང་པོ་དང་། ནོར་ཕྱུགས་རྣམས ཀ་སྨུག་མེ་ལྷ་བྲང་དབྱིངས་སུ་ཁྲ་ཚེ་མ་མེར བྲལ་མེ་ཞེན་ནུ་བསྒྲིགས་ཏེ། ཏ་རིག་གི ཚེས་༡༢ ཉིན་ཀ་སྨུག་པོ་བྲང་ལ་ཧོ་རྩེ་ཉེ་བ མཆོག་གི་དབུ་བཞུགས་ནར་རྒྱ་མི་འབར་ཐང དཔོན་རིགས་རྣམས་ལ་སྐུ་བཞུགས་གནང བའི་མཐར་བཞིར་མི་དམངས་རྣམས འདུས་འཛོམས་...... ཐོག་ཐོག་མ་ཀ སྨུག་གི་ཉི་མ་པ་ཏི་རི་སྒྲག་ཏར་ དགེ་རིམ ལ་དེ་བཅོམ་གནས་ MICROPHONE མིའི་ཀུ་རི་ཡོན་ཞེས་པ་འཇུར་རྒྱུད་གསལ་ གྲོས་འཕྲུལ་འཁོར་བརྒྱ་དགེ་ལུ་འདུས་ འཛོམས་ཀྱི་དོན་གནད་གསུང་སྒྲོན་ དབྱིན་སྐད་དུ་གསུངས........རྗེས སྐུ་ཞབས་ཀྱམ་ལ་ར་སིང་ནས་བོད་སྐད་ དང་། དེ་རྗེས་བོད་ཡིག་གསལ་འགྱུར ངོ་དམ་པ་མཐར་ཕྱིན་ནས་ཡོད་ཤག་དུ སྒྲིག་རྗེས། ཀམ་ཞིན་ནར་ལས་ཉེ་བ་མཆོག ནས་ཉེ་ན་འབྲེལ་གྱི་གསུང་སྒྲོན་མཛད་ཅིང མི་ལྷ་འི་སྐྱ་པ་སྒྲོ་ཐོག་མར་ཕྱེ་གནང མཛད་སོང་། དེ་རྗེས་ཏ་རིག་བར་ཞིན རྟ་ར་ཐོད་འགྲན་རྩལ་སྒྲོང་རྩེ་དང་འཛིན་དང་ མི་ཏ་དེབ་གོང་གི་བང་རྒྱུགས་དང་གི མདུང་མདའ་ལྕེ་ཏ་ཀླུ་གཞ་དང་འགྱུ་རིང པ་ས་ལ་ཐོས་འཕྲུལ་འཁོར་ བརྒྱུད འཁབ་འཛབ་སོགས་ཀྱིས་ཁྲོམ་དམངས ལ་ཉེ་ཕན་ཡུད་ཙམ་གྱི་བདེ་བསྐྱོང སོང་བ་ཞིག། འདི་ལོ་ཀ་སྨུག་ཏེ འགྲམ་རྒྱལ་ཁབ་འབྲས་འབྲུག་གཉིས ནས་ངང་རེའི་རྒྱ་ལག་ཏུ་བཟོས་པའི ལག་ཤེས་ཐོན་ཟུངས་མི་འདྲ་བ་མང་པོ མི་ལྷ་ར་སྟོན་གནང་མཛད་འདུག་པ རྣམས་ཞིན་ཏུ་ནས་ཁྱད་མིག་ལྟོས་བཟང པོ་བྱུང་འདུག་པ་མ་ཟད་བཟོ་ལག་ཞེས ལ་གཞན་དང་འགྲན་ལག་གམ གཏོགས་ཞན་པ་བྱུང་མི་འདུག་པའི བཀྲ་ཤིས་མང་འ་གསོལ་ཞུ། འདི་ལོ མི་ལྷ་སྟོན་ དང་མི་འདྲ་བ་ཞིན་ཏུ་ན གྱུང་བཟང་ཅིང་རྒྱས་པ་བྱུང་འདུག་པའི གདོན་མི་ཟ་བ་སྐབས་དེར་ཕོ་སྨུག་གི ཞགས་ཐག་རྫོང་གི་ཐག་པ་རྒྱུད་བཀྲུན འདུག་པ་ར་ཁྲིམ་དམངས་རྣམས་ཀྱི་སྟོབས ནུས་སྤུང་བ་བཏུ་ཤྲིན་དམ་རྙིང་ཚུད་པ ཕྱུང་བྱུང་འདུག་པའི་སྣོ་འཕམ་ཆེ། ཁྲི་ལོ་འདི་སྒྱུར་མེ་ཚོ་ག་པ་ལ་བྱུང་ཞེས མཐུང་

འབྲས་ལྗོངས་ཀྱི་སྒྲོན་ཆེན་མཆོག གི་གསོལ་ཇའི་ཐུགས་སྨོན།

དབྱིན་ཟླ་ཏ་རིག་ཉིན་འབྲས་ལྗོངས་སྒྲོམ ཆེན་མཆོག་ལ་འབྲས་རྒྱལ་ཆེན་པོ་ མཆོག་གི་ བཅས་འདི་གའི་ཡོ་བྱད ན་རྡོ་ན་དེ་འཛར་ཏ་ནས་ཉེ་བ་ཁག།སྒྲོ རྒྱལ་ཚོང་སྤྱི་རིང་པ་མི་གསལ་པ་དང་བོད གི་སྐུ་ས་མི་རྣམ་ དང་གཞན་འདི་གའི སྣ་ཕྱག་ཞལ་ལ་གསོལ་ ཇའི་ཐུགས་སྨོན ཟབ་རྒྱས་གནང་སོང་བའི་གནས་ཚུལ།

གྲོ་སྐྱིའི་ཐུགས་སྨོན།

ཉེ་ལམ་གྲོ་སྐྱིའི་ཡི་དྭ་དུ་ར་སྐུ་ངོ་ཚོར་ངོན མཆོག་ནས་འདི་གཉིས་ཉེ་བ་མི་མི་ཁག ལ་སྐུ་མགྲོན་ཟབ་རྒྱས་གནང་རྗེས་གྲོ་མོར་ ཕེབས་སོང་བའི་གནས་ཚུལ། །

གསེར་དངུལ་ཐང་གཞི།

གསེར་ཨང་དང་པོ་ལར་སྒོར་ — ༣༧ — ༦ — ༠

གསེར་ཨང་གཉིས་པའི་སྒོར་ ༣༥ — ༠ ༠

དངུལ་ཏོ་ལ་བརྒྱ་ཐམ་པར་སྒོར་ — ༥༢ — ༠ —

ཕྱི་ཟླ་༡༠ — ༧ — ༢༥ ཉིན

ཞབས་པད་འཆར་གཞི།

༄༅། །བར་སྐབས་བོད་ཀྱི་ནང་གི་ཀ་ཆེན་པའི་ཡ་རྒྱལ་ལས་དབང་བཀྲས་མཐོང་བ་མཆོག་དགོངས་པ་རྫོགས་ཚབ་སྤྱི་བསམ་དྲང་སྐྱོང་གི་མཆེད་ཟླ་ཀུ་ཁང་པ་དང་། ཀ་ཤོད་རིན་སྤུང་བཅས་འཆར་གཞིར་ཞུལ་བ་ཕྱིར་སློག་མཛད་རྗེས་ཡབ་གཞིས་བསམ་ཕོ་བྲང་གི་ཏེ། ཞོལ་ཁང་ཚེ་དྲུག་མདོ་སྨྱི་བྱུར་ཁང་དང་བཅས་སྐྱུར་དུ་ཕུལ་སྐད་གྲང་ཏེ། ལམ་ངེས་ཐོས་ཕྱུ་དཔལ་ལྡན་ཡབ་གཞིས་ཕུན་ཁང་གསུང་སྒྲུ་མཆོག་ལ་ངེས་གནང་མཛད་འདུག་པའི་བཀྲ་ཤིས་མངའ་གསོལ་ཞུ།།

ཕའི་ཇོའི་ཆོ་ལོ།

༄༅། །བོད་གཞུང་ཆེན་པོ་ནས་རྒྱལ་བ་ཡབ་སྲས་ཁྱད་མེད་ཀྱི་གུ་སྐྱིད་དུ་དཀར་བདེ་མཛད་བཞེད་དུ་བུར་བོད་ལྗོངས་ཀྱི་སེམས་ཅན་བསོད་ནམས་མཐུ་བྲལ་བས་ཀུན་གཟིགས་མཆོག་དགོངས་པ་ཞི་དབྱིངས་སུ་གཤེགས་རྗེས། ཀུན་གཟིགས་མཆོག་གི་ཡབ་གཞིས་དངོས་གཞིའི་འཛིན་པོ་ལྷ་ཚེ་ཡུང་ལ་ཕའི་ཇོའི་ཆོ་ལོ་གཟེངས་བསྟོད་ཀྱི་ཉེ་ལམ་ཁྲི་འདོན་མཛད་སྒོ་ལེགས་བསྒྲུབས་ཀྱི་གཙང་དུ་ཅང་ཤེས་ཀྱི་གདོང་པ་བསྒྱུར་གནང་མཛད་པ་ཆོས་ཀྱི་རྒྱལ་པོའི་བཞེད་སྒོ་ལྡན་མོད་མ་ཡིན་པར་ཡི་རངས་པའི་བསྟགས་བརྗོད་ཀྱི་མེ་ཏོག་ཀུན་ནས་འཐོར་ཀྱི་འདུག་པ་བཀྲ་འདིར་བཀོད་པའོ།།

བཀྲས་ལྷུན་རིམ་བཞི་བཅག་སེར་

༄༅། །ཀུན་གཟིགས་པཎ་ཆེན་རིན་པོ་ཆེ་དགོངས་པ་རྫོགས་རྗེས་དོན་གཅོད་དུ་རྩེ་ཕེབས་ཀྱི་ཉེ་ལམ་རྫོན། ཁང་པ་ཅན་ནས་གཞུང་ཞབས་ཞུ་སྟོབས་སྐལ་ཞུ་ཞལ་ཐོབ་ནི་ལམ་བོད་ཟླ་༧ཚེས་ཤར་ཚམ་ལ་སྐྱ་འབོར་ལྡན་རྒྱལ་ལྷས་ནས་གཙང་ཕྱོགས་སུ་ཆིབས་ཞལ་བསྒྱུར་བའི་གནས་ཚུལ་ཐོས།

སྐྱིད་པའི་གནས་ཚུལ།

ཁ་སྔོན་ཟླ་༡༢ ནས་ངང་ བདར་ཀ་ལ་ཞག་མ་ཚ་སོལ་མཚན་གསོལ་ཟླ་མ་སྐྱེ་འདོན་ཕྱི་མའི་ཞིང་དུ་ཕེབས་འདུག་པའི་སྐྱོ་བའི་གནས་སུ་གྱུར་ཅིང་རྗེས་བཞུགས་རྣམས་ལ་དཀོན་མཆོག་གི་ཐུགས་གསོལ་གནང་བར་མཛོད།

༡རྒྱལ་ཕྱི་དབྱིན་གཞུང་ཏཱར་ཁང་སྤྱི་ཁྱོད་ཚོའི་སྐུ་ཟླ་དང་།

༢འབྲས་ལྗོངས་བསང་སྡོན་ཆེན།

༣རྫོང་གླིང་སྐུ་ཞབས་བསྟན་པ་ཕུ་ལི་སིའི་སིའི་སེ་ཡེག་ཀྲར་ས་དེ་བ་མཆོག་གི་ཡུམ་སྐུ་ཞབས་རྒྱུམ་པའི་རྐྱེན་བཞུགས་གནང་བ།

༤ཀ་སྤྱག་ཨ་རྫ་དགོན་པོ་ལགས་བཅས་རྣམས་སོ། །སྐབས་པ་མིའི་ཚེའི་ཡ་ལྱུང་འདི་ཉིད་ཀྱི་ཕྱི་འགྲོ། མི་ཚེ་འདི་ནི་རྟུང་གསེབ་ནང་མེ་འདྲ། མི་ཚེ་འདི་ནི་བསྐྱེད་ཀྱི་སྤྲིན་འདྲ། མི་ཚེ་འདི་ནི་རྒྱུ་ཡི་ཆུ་[illegible]འདྲ། ཅེས་པ་འདི་ལ་བསམ་ནང་ཅག་ཚང་མ་འདང་ཕྱི་མ་གཏོགས་ལམ་དེ་ལ་འགྲོ་དགོས་ན་དཔྱད་ནས་ཁམ་དེ་ལ་ཕན་པའི་སྣང་དུ་དམ་པའི་ཆོས་ལ་འཆད་ཉན་བགྱིད་པར་ཞོག། །

འབྲས་རྒྱལ།

དབྱིན་ཟླ་༧ཚེས་༡༥ཉིན་འབྲས་རྒྱལ་ལ་སྒང་མ་མཆོག་རྒྱ་གར་ཀ་ལ་ཀ་ཏ་ནས་ཆིབས་བསྒྱུར་གནང་ཞིང་འབྲས་ཀྱི་བློན་ཆེན་མཆོག་དང་ཀ་ཟུབ་རྡོར་ཛི་ལྷ་ཤན་རྒྱལ་པ་བཅས་ཉིན་ཕས་རྒྱ་གར་མཆོ་ཁྲི་མཚུ་ཏི་ཞེས་པའི་གྲོང་ཁྱེར་དུ་ཐུགས་ལྷ་སྒོ་གསེང་གནང་ནས་སྐུ་བཞུགས་གནང་དུས་པའི་གནས་ཚུལ་ཐོས།

རྒྱ་གར་རྒྱལ་ཚབ་ཆེན་པོར་འབྲས་རྒྱལ་ནས་སྐུ་མགྲོན་དགའ་བཞེས།

རྒྱ་གར་ཡོངས་ཀྱི་རྒྱལ་ཚབ་ཆེན་པོ་མཆོག་ལ་འབྲས་རྒྱལ་མཆོག་ནས་སྐུ་མགྲོན་དུ་གདན་ཞུས་མཛད་པར་ཀ་སེན་བཞེས་ཀྱི་དབྱིན་ཟླ་བཞི་པའི་ནང་འབྲས་ལྗོངས་རྒྱལ་ཁབ་ཏུ་ཆིབས་བསྒྱུར་གནང་རྗེས་བརྟན། དེང་སྐབས་འབྲས་གཞུང་ནས་རྒྱལ་ཚབ་གདན་ཞུའི་སྟ་གོན་ཆེན་པོ་གནང་བཞིན་པའི་གནས་ཚུལ་ཐོས།།

བལ་སྒོང་།

༄༅། །ལོ་ལས་འདི་ལོ་བལ་པོ་ང་ཕུན་ཚུལ་འཕར་འདུག་ཅིང་དེང་བལ་ཡང་དང་མོན་[illegible]གཙང་བལ་སྣུམ་ཁྲ་[illegible]འཕར་བའི་རེ་བ་[illegible]ཡོད་ཀྱང་བལ་ཚོང་བ་རྣམས་ལ་དཀའ་བ་བཟོ་[illegible]།།

བསྐལ་ལྡོངས་ཏམ་ཀུ་རུ་རྣམ་གསར་པར་འཚོལ་ཞེས་བོད་ཀྱི་གནས་ཚུལ་སྣ་བཀྲའི་འཕྲོས།

དགེ་བའི་ཆ་ཤེས་གཉེན་ཤིག་ནས་གཞན་པའི་ཡིག་ལས་དྲངས།

༄༅། ཧ་ལུ་ཐང་དཔལ་འབྱོར། ཕྱིན་སང་ལྷ་སྒྲུབ་གཉིས་པས
ཀྱང་ཞིབ་ཏུ་གསལ་བ་བཤད་པ། མ་ཟད་ཕྱིན
རིན་པོ་ཆེ་བླ་མའི་ཐེར་འཕྲེང་ནས་བྱོན་པའི
ཕྱག་བརྙ་བ་ཕྱག་ཏུ་བ་ངོ་མཚར་ངས་མ་ཁྱིལ
མི་ཁྲུལ་བ་འདུག །དེ་ཡི་དགོན་པ་ཉེར་ལ་ལོ་རྒྱུས
ཉིས་ཚེས་ཁ་ཡར་རྒྱ་མེད། གསེར་སྐྱེམས་འདྲ
འཇལ་གྱི་ཡིན་ན་དང་ལ་འབྱོར་ཤོག་རྗེས་བྱུང
བས། བདག་གི་མཚེ་ནང་ཚོས་ལུགས་གང་རེད།
འདིར་ཆོས་གང་འདྲ་གནང་གི་ཡོད། དབང
ལུང་ཞུས་པའི་བླ་མ་སུ་ཡིན་ལགས་ཞུས་པས
ངོ་ན་པོར་རྒྱུར་ནས་དང་རང་དགེ་ལུགས་པ་ཡིན།
ཆོས་དཀོན་མཆོག་གསུམ་ལ་དད་ཡིན་པས་དབང
ལུང་དགོས་ཀྱི་མ་རེད། ཆོས་དང་གསེར་སྐྱེམས
ཀྱི་དཔྱད་ཀྱང་མི་འགོད། ཞེར་བྱུང་བས། གཞན
བཟང་པོ་འདི་རྟ་ལ་འདྲ་ཚོས་ལ་བསྟུན
ངའི་ལ་ལྷ་མས་བསམ་ཆུང་ངང་ལ་སྙིང་རྗེ
ཞིག་སྐྱེ་དེ་ར་སྐྱེས། སྨོན་ལམ་བཏབ།
ལྷ་བྲང་དུ་བསྡད་ན་ས་གནས་ཡིག་འཇལ
པས། ལྷ་ས་ར་བ་རྟེན་ལ་རྒྱས་བྱེད
འདི་ར་ཕྱིན་དགེ་བ་རྟ་ནས་གཙུག
གསུངས་འདུག་ཀྱང་། མཚམས་ཁང
དང་སྐྱབ་ཕྱག་མང་པོ་རར་ཞུགས་མཁན
མེད་པས་སྟོང་པར་ཞག་འདུག་པ
ཉམས་ལ་འཛིགས་འགྲོ་བ་ཡིན་ཏི་ཡིན་དྲིས་པས།
དགེ་སློང་མ་གཏོང་ལ་དེ་ན་འགྲོ་བ་རྐྱབ
པ་ཡོད་བསྡད་མི་ཚོང་པ་རེད་ཟེར།

དགེ་སློང་ཞི་བ་གོད་པ་ཉེ་རེ་གོང་ལ་ཚལ་ཏྲུ་ཐ་ཕུ
བ་ཡིན་འདུག་ངས་སྔ་མོ་ཞིག་མ་ཅི་རྒྱ་བ་བདེན
གྲྭ་གོང་མའི་བཀའ་བཟང་མཛད་འཕྲིན་རྣམས
གཞིར་བྱས་པའི་རྗེས་སུ་འབྲང་ན་རྟག་ཏུ་འགྲོ་ལ
དམིགས་པའི་རབ་བྱུང་ལྟེ་ཀ་འཛུགས། དེ་ཡིན
སྐྱ་ཐང་རྒྱལ་འབྱོར་བོ་མོ་ཅི་དགའ་བསྒུགས
ཤིང་ཁྲུང་རྒྱ་བ་སེམས་བསྐྱེད་དཀྱིལ་ཏུ་བགྲོ་བའི
སྨོན་ལམ་ལ་གཞོལ་ཚིག་པའི་བཀའ་འཕྲུ་ཕྱག
པར་ཕྱོལ་བའི་དེ་རྗེ་ཡི་སོ་མ་ངོ་མས་སྔོ་ལ་བཟང
ག་དལ་བས་རྒྱལ་ཚབ་རིན་པོ་ཆེ་ད་ལྟ་ཚོས
བཀའ་ཡི་སློན་པོ་རྣམས་ཀྱི་མཐེན་དཔྱིད་ས་སུ
རྒྱབ། ཡོ་ལྷག། དེ་སྤྱི་ཀོ་རི་སྐྱ་མོ་ལགས
ཆུ་ག་ནས་རྟ་ན་འདུག་པ་རྒྱ་གར་གྱི་གནས
འདུ་བའི་ཉེ་བདག་བན་ཕྱག་རིང་ཞེས་པ་དེ་སྒོང
ནམ་མཁའི་སྙིང་པོར་སྤྲུལ་པ་ཐུབ་ཉམས་བ་འཕྲུལ་ཐུར
པ་དེ་ཡིན་ནེར་བདུད་ཀྱང་། ཕྱག་པ་རྫོང་བ
ཡིན་ཚེད། ངོ་མ་རང་ཕྱག་རིང་པ་སོ་ལ་བླ་མའ
ཀྱི་སྐུ་གན་བྲག་གི་ཕྱག་པ་ངོ་མཚར་ཅན
འདུག་ན་དེ་ཡིན་ཞེས་སྨྲ་བའི་སྐྱེ་ས་ཆེན་འགྲོ
འདུལ་གླིང་པས་ཤིང་གྱི་ཡར་དགའ་ལྡན་ཡང་རྩེ་པོ་ཊན
མཛད་འདུག་མ་ཆ་འགྲོ་ཤེ་ལ་དཀར་མཆོད་སྒྲོན་གསུང
མཁྱེན་པས་ཀྱང་དང་གི་གཞུང་ལ་ཡས་མཐེར་པ་དེ་ཐུབ
ཕྱག་སྒོམ་ཤིད་གཅིག་འདུག །གསུངས་པ་དང
མཐུན་པས་ཧེ་ཆེ་མ་བྲལ་བས་ཀྱི་བརྩོན་ཀྱི་གཞུང
གཟིགས་པ་རྣམས་ཀྱི་བྱ་བ་ལ་ཚོགས་པ་འཚོ། །

སྟག་ཚང་རིན་པོ་ཆེ །

༄༅། སྟོད་ལ་དགའ་བ་སྟག་ཚང་རིན་པོ་ཆེ་མཆོག་ལྷ་ལས
ནས་སྐུ་མཚམས་དམ་པོར་སྐུ་བཞུགས་གནང
གི་ཡོད་འདུག་པའི་གནས་ཚུལ་ཐོས།

གྲེ་རི་སེ་རྒྱལ་སྲས།

༄༅། ཀྲུ་ས་ཕོ་སྒྲི་རི་སི་རྒྱལ་སྲས་དབྱིན་རྒྱལ
ཁོང་མཆེད་པོ་མཆོག་གི་སྐུ་མཆེད
རྒྱལ་སྲས་མཆོག་གི་བཙུན་མོའི་སྐུ་མཆེད
H. R. H. PRINCE
PETER OF GREECE,
མཆོག་དུ་བྲག་ས་པ་མཆོག་གྲེ་རི་སི་ནས
རྒྱ་གར་བ་མཁོ་ཏོར་ནང་ཆིབས་བསྒྱུར་ལས
གཞུང་ནས་ཀ་སྨི་ར་བརྒྱུད་ལ་དྭགས་སུ
ཕེབས་ས་ཏེ་དེ་རུ་ཟླ་ཤས་སྐུ་བཞུགས་གནང
ཐོག་ཉེ་ལམ་ཀ་སྨི་རནས་ཀ་ལི་ཀ་ཏ
བརྒྱུད་ཀ་སྤུག་ཏུ་མོ་ཊོར་ནང་ཕེབས་ཏེ
ཉིན་ཤས་འདི་གའི་སྤྲག་བདག་ལ་ར་སུ
བཞུགས་ས་གནང་སྐབས་འདི་བླའི་ཏ་རི་ཀ
ཉིན་འདི་ཀ་ཞིང་ཧ་ཆིང་ལས་དེ་བ་མི་མི
ནས་རྒྱལ་སྲས་མཆོག་ལ་གསོལ་ཇའི
ཞུགས་ལ་སྤྱི་ཁྱལ་སྐབས་སྐུ་པ་ཚར་ཀུན
ཞ་པེ་ལ་ལགས་དང་གསར་འགྱུར་བྱེད
པོ་ཆ་ཚང་ལ་འདང་ལྷན་དུ་གསོལ་ཇ་ཞུ་བའི
བསྐལ་བཟང་ཕྲོབ། ཏ་རིག་ཉིན་འདི་ནས
ཀ་ཏ་ར་ཆིབས་བསྒྱུར་གནང་སོང་། དེ་ནས
རྒྱ་གར་སྔོ་ཕྱོགས་དང་ཨ་པེ་རི་ཀ་བརྒྱུད
འཇུས་ལུལ་དུ་ཕྱིར་ཕེབས་གནང་རྒྱུ
རྒྱལ་སྲས་མཆོག་ནས་བོད་གཞུང་མཆོག
ལ་སྔར་འབྱོལ་ཕྲུག་གནང་བ་ཐོབ་ཆེ་ཕྱི་ལོ
ལྷ་ས་ལ་ར་ཆིབས་བསྒྱུར་གནང་རྒྱུའི
དགོངས་བཞེད་མཆིས་པའི་གནས
ཚུལ། །

རྒྱ་རིའི་དམག།

ཁ་སྔོན་ཀོ་ཏུང་དང་ཧྲང་ཀོང་ལེན་རྗེས་
རི་པིན་པའི་སྐྱེ་ལམ་དུ་རྒྱ་ནག་ཡོངས་རྫོགས་
ཁོ་པའི་དབང་དུ་འདུལ་རེས་པ་ཐམ་ཞེ་བའི་
ནུབ་བཏུམ་ཡོད་དེ་དུས་འདུག་རུང་། རྒྱའི་
སྲིད་ཞི་ཅང་ཅང་གི་གཙོ་བྱས་རྒྱ་སྤྱོད་དངས་
ཡོངས་ཀྱི་ཆེ་འཕྲིན་རྟུད་གསུམ་ཚང་མ་སྟོན་
རི་དམག་ཕྱུང་པ་ནལ་གཅིག་གྲི་ལ་ཕྱུང་བོད་
ཁར་དཀྲུང་དེ་བས་ཀྱང་གཅིག་མ་ཐུབ་
ཐོག་དཀྲུང་རི་པིན་དང་དམག་འཐབ་བྱ་
རྒྱ་ཁྲིམས་རེས་འདུག་ཀྱང་བར་ལམ་
པ་ཐུར་ཚ་ཕོལ་འབྲུག་ས་ཕུགས་ཆེ་རང་
བྱུང་མི་འདུག་ཅེད། རི་དམིན་རྒྱན་གཡས་
ཕྱོགས་ཅན་བརྒྱ་བརྒྱ་སྟ་གོན་གྲ་སྒྲིག་
ཆེན་པོ་བྱེད་སྐབས། དེང་རི་པིན་ནས་རྒྱ་
ནོག་ཚིང་ལམ་པ་ལ་ཆེར་དབང་སྐྱབས་
ཕྱི་རྒྱ་ལ་ནས་དམག་རྫས་ཚོན་ཆ་སོགས་
རྒྱ་ནག་ཏུ་འགྲོ་ལམ་གསར་པ་ཞིག་
འབར་མ་དང་ཡུ་ནན་གྱི་བར་བཟོ་བསྐྲུན་
གྱི་ཡུལ་མགོ་འདི་ཚོན་ཆ་འཕུལ་འཁོར་
གནམ་གྲུ་སོགས་གྲངས་མང་འབར་མ་
ནས་ཡུ་ནན་དང་སྒང་ཅིང་དུ་འདྲེན་སྐྱེལ་
དབྱིན་གཞུང་། པ་རན་སི། ཨ་མི་རི་ཀ་རྒྱལ་ཁབ་ཆེན་པོ་གསུམ་ནས་རྒྱ་ནག་ལ་
གྲོགས་མགོན་ཅི་ཆེ་ཐོག་དངུལ་འབོར་ཆེན་པོ་ཏུ་ལོན་གནང་ཡོད་འདུག་ཅིང་། ...
ཡུན་ས་ཀྱང་དམག་ཆས་འཕྲུལ་འཁོར་འཁོར་ཆེན་རྒྱ་ག་ཤུང་ལ་བཏང་ཡོད་སྐད། ...
ཀོང་གསལ་རྒྱ་ལ་ཁབ་རྣམས་ནས་རི་པིན་པ་དམག་རྫས་དང་ཟས་རིགས་ཚོལ་རྒྱུ་སོགས་ཚོང་རྒྱུ ...
སྐད། དེ་ལམ་རི་པིན་པས་ཀྱིན་ཀྲུང་དུ་གནམ་གྲུ་ནི་ཤུལ་སྦོམ་པོ་ལྔ་བརྒྱ་འཕང་ནས་ ...
གྲངས་ལྔ་བརྒྱ་འཁྱེན་ཐུབ་འདུག། ཀོང་ཏུང་དུ་དེང་ནས་ཡོ་ཅིག་སྟོད་ལུང་ ...
དུ་རྒྱ་གར་ནས་འཕངས་པའི་བསྟན་པ་ཐོགས་མ་བརྒྱ་བཏོན་ ... ཆེན་ཞིག་ཏུ་ཚེ་བ་ཞིག
བཞེངས་ཡོད་འདུག་པ་དེ་རི་མི་ཚད་གཏོང་བའི་གསལ་བསྒྲགས་མང་པོ་ཡོད་འདུག ...

དུག་རྫས་ཚོན་གྱི་རྒྱུག་ལས།

།དང་དང་སོ་སོའི་ཡུལ་ལྟ་སྐྱོང་བས་ཀྱི་
ཆེད་ཡིན་བརྗོད་དུ་ཉེར་འཛམ་གླིང་རྒྱལ་
ཁག་ཚང་མ་ནང་ཞི་དམི་མེད་པའི་རྒྱུའི་
དུག་རྫས་དང་། གཡུལ་མཁོའི་འཕྲུལ་
འཁོར་སོགས་ཅན་དཀྱུ་ལ་ལས་ངེས་སུ་
བཟོས་དང་བསྒྲུབས་པ་ཉིད་དུག་ཚོན་
དམག་འཁྲུགས་ཀྱི་རྒྱུ་གསོས་ཕུལ་ཁྲོ་ས་
ལྟབ་ལྟབ་ལ་བརྟེན་ནི་རེད་མིན་འཛམ་
གླིང་དུ་དམག་ཆེན་ཡོང་རྒྱུའི་དམག་
སྔོན་འགྲོ་གསུམ་པ་ཉིད་རེད། །

ཉེ་ལམ་གསར་ནས་ ༢༨༠༠༠ ཙམ་
ཀ་ནས་པའི་སྐུ་རྟེན་རི་པས་འཕྲོག་ཚོམ་
མཚོན་མེད་ཀྱི་ལས་རྒྱས་འདུག་པའི་
པིན་ནང་ཡུན་རྗེས་པ་ཞི་ཁ་ཚོམ་མིན་ནམ་
དེ་མཇུག་ཁ་ཆེ་དང་ཡེ་ཤུའི་ཆོས་ལུགས་
འཛིན་པའི་མཆོད་ཁང་ཁག་ལ་ཡང་སྣོམ་
མ་དོ་འཕངས་ཡོད་འདུག་པའི་གནས་
ཚུལ།

སྤྱི་ལོ་དམག་བྱུང་བ་ནས་དེ་བར་རྒྱ་དམག་
འབུམ་བརྒྱད་དང་། རི་དམག་འབུམ་བདུན་ཙམ་
མི་ཆད་བྱུང་བའི་གནས་ཚུལ་ཐོས།།

ཨུ་རི་གཉིས་ཀྱི་ས་མཚམས་འཁྲུག་ལོང་།

ཉེ་རྗེ་ཟླ་ ༧/༢༩ ཉིན་གྱི་གསར་
འགྱུར་ཐོག་ཏུ། ཨུ་རི་གཉིས་ཀྱི་བར་མཐའ་
རྒྱའི་ས་མཚམས་སུ་རྩོད་གཅིག་བྱེད་པ་ཞིག་
འཐབ་འཛིང་བྱུང་འདུག །རི་པིན་ནས་ཨུ་
རུ་དམག་བཅུ་ཕྲག་ས་མཚམས་འཁྲུག་ལ་ཉེས་
ཡོང་རྒྱུར་བརྗོད་འདུག །ཨུ་དམག་བདུན་གྱི་
རྩོ་བ་ལྟས་རང་གནས་སུ་ལོག་སྐད།

ལོ་ཐོ་དམག་འཁྲུགས།

ཁོང་ས་ཁུལ་དམག་དཔོན་ཡེ་རེ་ཏང་ཀོ་ནས་དེང་
ནང་རྒྱལ་ཁང་གི་ས་གནས་ཀྱི་བཞི་ཆ་
ལ་ཕྱག་ལེན་ཚར་འཁྲུགས་ཅིག །དེ་ཐོག་པའི་
རྒྱ་ཡག་དང་དང་དེ་ལས་པ་སྔར་འདུག །

ཕྲག་སྒྲིག་གསར་འགྱུར་འཕྲོར་གསལ།

ཕག་རི་ཞིག་ནས་རྩལ།

ཟླ་ཚེས་༢ཉིན་འདུག་གཞུང་གི་ཕག་རི་ཁྲིམ་དཔོན་གསར་པ་ཕེབས་སོང་། དེ་ཉིན་ཕག་རྫོང་འབྲུག་ཚོང་ཡོད་རིགས་ཕེབས་བསུ་ཟབ་སྤྲོད་དང་། ཕག་རི་འགྲོ་རྒྱུ་ཉིན་མི་མང་ལྷས་མོ་ལྷ་མི་ ༡༠༠༠ སྐོར་ཕྱི་བསྐོར་ནས་དབུས་སུ་གོང་གསལ་འབྲུག་གཞུང་གི་ཕག་རི་ཁྲིམས་དཔོན་དཔོན་འཁོར་ཉི་ཤུ་སྐོར་དང་། དུང་ཆུ་ འབྲུག་བཟོས་མེ་སྒྲོག་དང་། དབྱིན་ཇི་ལག་མདའ་དང་ཕུབ་འཕྲེར་མཁན། ཚིས་དཔོན་ ལེམ་ཆེ་བཅས་གྲ་སྒྲིག་ཕུན་སུམ་ཚོགས་པ་བཅས་ཕེབས་སོང་བའི་བཀྲ་ཤིས་མདའ་གསོལ་ཞུ། ཚེས་༡༥ཉིན་བོད་གཞུང་ཕག་རྫོང་ཞར་དོན་བཀའ་བློན་གྱི་སྐུ་ཚབ་རེད་ཞེས་སྐུ་ཞབས་འབྲེལ་སོང་ཞིག་སྐུ་ཟླ་དང་དཔོན་འཁོར་བཅས་ལེགས་ཕེབས་བྱུང་སོང་བར་བཀྲ་ཤིས་ཞུ། ཉེ་སྔོན་ཚེས་༢ཞིག་ལ་སྤྲེལ་མོ་ལ་རྒྱ་ནས་ལ་ཨ་མདོ་རི་དགྲ་ར་བའི་མི་ལ་གོ་མཚོན་རང་འཁྱིགས་ཀྱི་འབྲུག་མི་བཅུ་བཀྲིག་ས་ཞག་གི་རྟ་དྲེལ་བཅུ་འཁྲིད་ནས་སོང་ལུགས། བཀྲིག་ས་ཞག་གཞག་པ་ཆད་ནས་མགྲོ་སྐྱ་ཁབ་ལ་སྙན་སྒྲོན་གྱི་སྐུ་ཞབས་ནས་རྫེས་དེ་དམག་མི་བཅུ་གཉིས་གོ་མཚོན་རང་འཁྱིག་གི་བ་དང་ནས་ཕག་རིར་ཚེས་༡༠ལ་འབྱོར་འདུག ཚེས་༡༢ལ་བོད་ཕྱོགས་སུ་ཐོན་འདུག །བོད་གཞུང་ཚོང་སྤྱིལ་ཀ་ཉེན་ཞི་རི་རམ་སྡོད་མི་ཚོང་པའི་ས་ཕྱོགས་སྤྲད་ཚ་བྱེད་ལུས་ལས་དགའ་སྟོད་རྐྱུས་བསྒྲད་འདུག །གོང་གསལ་ཀ་ཉེན་དང་གོ་ར་མོན་པ་གཉིས་ནས་བལ་གོང་སྒོར་མོ་སྒྲད་ཐལ་དེ་པོ་སྡོད་མང་པོ་ཉེས་འདུག །བཏང་སྒྲ་སྒོར་༡༥རེ་སྤྲད་འདུག །གྲོ་མོ་གོང་འཕྲུལ་དང་། ཕག་རི་འཚོང་རས་ནས་ཀ་ཉེན་ལ་ཀྱེམས་ཚང་བ་ཡར་མི་ཚོག་པ་བཟོས་ནས་གྲོ་ཡག་སྤ་དཔོན་ས་ར་འཕྲུན་མ་ཆེད་རྒྱུན་བོད་རྒྱལ་ཁབ་རྒྱས་བཀའ་ཤག་ལ་སྙན་ཞུ་ཕུལ་བའི་རྩུབ་ཐོས། ཕག་རིའི་དབྱིན་སྐོར་རེ་ལ་བོད་ཤུང་དང་། བོད་ཙ་རེ་པོ་རེ་ཤུང་སུམ་ཅུ་དང་། འབྲུག་ཙམ་པ་གང་རེ་ར་ཉུང་ཚམ། འབྲུག་འབྲས་ཕྱེ་གང་རེ་ར་སྨ་ཚམ་རེ། བོད་ཕྱོགས་རྒྱ་ནག་པོ་དང་། ཇག་པ་མང་དུ་མང་དུ་འགྲོ་ཡོད་ལུགས་བདེན་ཐོས། ཕག་རི་ནས་ཟླ་ཚེས་༡༥ལ་ཕུལ།།

རྒྱ་ཚོང་ཕྲི་རམ་སྐོར།

བོད་ཀྱིས་གནས་ཕག་རི་རི་སྡོད་པ་རྒྱ་ཚོང་ཕྲི་རམ་སྡོད་ཚོག་མིན་སྐོར་ཉེ་ལས་གནས་རྩལ་གསོབ་སུ། བོད་གཞུང་ཆེན་པོ་མཆོག་ནས་ཟླ་ཚེས་༢༥ དབྱིན་ཟླ་༡༡ རིག་ནས་འབྲུང་མེད་བོད་ཀྱིས་ཁོངས་ཕག་རི་ནས་ཕྱིར་འཐེན་བྱ་རྒྱུའི་བཀའ་རྒྱ་གནང་སྐད་གྲུང་། ཁོ་པ་ནས་འདྲས་སྒྲིག་ཆ་དང་སྣ་ཞབ་ལ་དུ་ཕག་རིར་སྤྲོད་ཞེན་སོགས་ཚོང་རྟགས་མ་བསྡུ་བར་བཀའ་འབྱུང་ལུས་པར་ཉེ་ལམ་ཁྲི་སྤྲི་རྗེས་སུ་ཕོར་རྡོ་རི་ར་ཚེ་ང་ཕེབས་ཀྱི་བཀའ་མོལ་ཐོག་ནས་སྤྱོད་ཚོག་པ་བྱུང་སྐད། དམུས་སུ་འཁྲུམས་སུ་བསྡད་རིགས་ཞར་ཚོ་གྲོ་ཕག་ཆབ་འབབ་ཕྱི་དང་། སྟག་དོན་བོད་ཚོང་མཆོག་དམན་ཡོངས་ལ་འཕྲུལ་ཕྱོགས་གང་ལ་ར་གནོད་ཚབ་ཞིན་ཏུ་ཆེ་བའི་རྒྱུ་མཚན་ཕུ་ཤི་བཞུས་ཀྱི་མི་ལང་པ་འདི་སྐོར་དེ་སྐྱ་དབྱིན་གཞུང་ནས་རྒྱལ་ཕག་གཉིས་ཀྱི་བར་དུ་མོ་གྲུར་འདོན་འཛུགས་གནང་བཞེད་དེ་དགོངས་མར་ཕན་པ་གང་ཆེ་ལས་གནོད་ཆེན་མེད་ཙང་། སྐབས་དེར་ཆབ་འབབ་ལྷ་མས་ཀྱི་འདོད་བློ་མ་བཅས་སྤྲིས་བོད་གཞུང་མཆོག་དང་དབྱིན་གཞུང་བཀའ་མོལ་གྱིས་བསྡུ་འཛིན་མཛད་པ་ཞིག་རེད་ན། དལ་མ་ཀ་ཡ་ན་ཕྲི་རམ་ཙན་རྒྱ་ཚོང་མི་རིགས་རེ་བྲང་གི་དོན་དུ་ཆབ་འབབ་ས་ཀྱི་བདེ་རྩ་ཉམས་རྒྱུད་དུ་འགྲོ་གཞི་བོད་གཞུང་སྡུ་དཔོན་ཆེན་པོས་ངོ་ཤ་སྲིན་ཙལ་རིགས་རྩ་བཏང་མི་ཡོང་ཞེས་སྙོ་ཐག་ལིང་ཙ་ཏ་ཀྱིས་དགའ་བའི་རྒྱང་ཐོ་བསྡུ་བཞིན་པར་ཡོད་ཚོད། གལ་ཏེ་བརྒྱ་ལམ་དུ་ཀ་ལན་བོད་ས་ར་བསྡད་འཕྲུལ་ཡོང་གི་ཡོད་ཚེ་ཆབ་འབབ་ཚོང་རིགས་ཚང་མ་སྡུག་བསྔལ་སྨྲ་ལྟག་ས་ཀྱི་ཚིག་རྩ་གཞུ་བདེན་རྒྱུ་གཏོང་མི་བཟ་བ་ཡིན་པའི་གནས་རྩལ་ཐོས། །

མཇུག་ཏུ་ཕྲན་ལ་སྐལ་བཟང་ལྡན་པ་སོ་སོའི་ཡུལ་ཕྱོགས་ཀྱི་གསར་འགྱུར་གནས་རྩལ་ཁང་གཞུང་ལ་ཕན་པའི་བསྟུན་བྱའི་གཏམ་དྲིས་ཏེ་གཏོང་གནང་མཛད་ཚོ་ཚོས་རིགས་གསལ་བསྒྱུར་དུ་པར་འདེབས་ཆོག་ལ་བཅས། དེ་ལྟར་གནང་ཡིའི་ཡིག་ལག་བསྡར་འདེབས་ཀྱི་དགོས་དུས་ངེས་པར་དུ་ཕྲིས་གནང་ཡོང་པ་ཞུ།

ཡུལ་གྱི་མིང་དང་མཚམས་བརྗོད་ཚུལ།

ཕྱི་ནང་དེའི་ཡུལ་ལ་རྒྱ་ནག་པ་རྣམས་ཐང་གི་རྒྱལ་ཁམས་ཞེས་པར་འབོད། རྒྱ་གར་པ་རྣམས་ཀྱིས་ཞེས་འབོད་པ་དེ་ཐང་བ་ཡིན། ཐང་ཆག་པའི་སྐབས་ཡིན་པར་སེམས། དུས་ཕྱིས་བསྟན་པ་དར་བའི་སྐབས་རྒྱ་གར་པ་མང་པོ་བོད་དུ་སླེབས། དེ་ཡང་ཕྱོགས་མར་རི་བོ་ཏི་མལ་ཡར་སླེབས། དེ་ནས་རིམ་གྱིས་སྤྱིད་གྲོང་སོགས་བོད་ཀྱིས་འདུམས་ལ་སླེབ་སོ། ཡུལ་དེ་རྣམས་ལ་ཡང་ཏི་མལ་ཡར་བཏགས། དེ་ནས་བོད་ཡུལ་དབུས་སུ་སླེབས་ཚེ་དེ་ལ་ཡང་ཏི་མ་ལ་ཡར་བཏགས་ནས། བོད་སྐྱིད་གངས་ཅན་ཞེས་བཏགས་པ་ཡིན། དེའི་ཕྱིར་ཡུལ་གྱི་མཐའི་ཡུལ་ཕྲན་རེ་རེའི་མིང་ཡུལ་སྤྱི་ལ་རིམ་གྱིས་གྲགས་པ་དེ་འདྲ་བཞིན་ཡང་ཞིང་། དཔེར་ན། ཧི་ན་དུ་ཟླ་སྟོན་རྒྱ་གར་ནུབ་ཕྱོགས་སིནྡྷུའི་ཡུལ་གཅིག་པུའི་མིང་ཡིན་ཀྱང་། དེང་སང་རྒྱ་གར་སྤྱི་ཡི་མིང་དུ་གྱུར། སྤྱིར་རྒྱལ་བོད་ཀྱི་རྒྱལ་ཁབ་རྒྱ་བ་ཡང་བལ་བོད་མཚམས་ན་སྤྱིར་རྒྱལ་རྒྱ་བའི་གངས་རི་ཞིག་ཡོད་པ་དེའི་མིང་ཡིན། སྤྱི་ཧྲིང་བོད་ཀྱི་རྒྱལ་ཁམས་རྒྱབ་ཡོད། མང་འདྲིས་ཕྱོགས་སུ་སྤྱི་ཧྲིང་རྒྱ་བའི་ཡུལ་ཆུང་ཞིག་ཡོད་པ་དེའི་མིང་ལས་འཆེད་ཤིང་འདི་རྣམས་ཀྱང་དུས་ཕྱིས། སྤྱི་ཧྲིང་མ་མགོན་གྱི་གདུང་རྒྱུད་རྣམས་ཀྱིས་མཐའ་རིས་ཙམ་བཟུང་ཚེ་རྒྱལ་པོ་ལ་དབང་བའི་རྫོ་ཙམ་ལས་མེད་པས། སྤྱི་ཧྲིང་བོད་ཀྱི་རྒྱལ་ཁམས། སྤྱིར་རྒྱལ་བོད་ཀྱི་རྒྱལ་ཁམས་ཞེས་འབོད་པ་ཡིན། མང་འདྲིས་གྲུབ་ཡང་རྒྱལ་པོའི་ཆབ་འབངས་ཀྱི་མིང་ཡིན། དེའི་ཕྱིར་ཤར་རྒྱལ་པོ་ལ་བོད་ཡུལ་ཡོངས་རྫོགས་དབང་སྐབས་འདིར་འབྲིའི་མིང་མེད། ཁམས་ཀྱང་ཡང་། སྔོན་མི་ཉག་དང་། འཇང་སོགས་བོད་ཀྱི་ཆབ་འབངས་མིན་པའི་ཡུལ་དེ་དག་གི་མིང་ཙམ་ཡིན། དབུའི་བོད་ཁོངས་ཀྱི་ཁམས་ཡུལ་འདི་དགའ་མདོ་སྨད་ཞེས་འབོད། ཁམས་ཀྱི་བཤད་མཐའི་ཡུལ་གྱི་མིང་སྟེ། སམ་མཐར་འཁྱམས་པ་ལ་ཁམས་སུ་འཁྱར་ཞེས་དང་། མཐའི་རྒྱལ་ཕྲན་པ་ཁམས་ཀྱི་རྒྱལ་ཕྲན་ཞེས་གྲགས་ཡོད། ཡུལ་གྱི་མིང་འདི་ལྟར་རིམ་གྱིས་བརྗོད་པའི་དབང་གིས། རྒྱ་གར་གྱི་ལོ་རྒྱུས་འགའ་ནང་གསལ་བ་འགའ་ཞིག་གིས་རྒྱལ་རབས་འགའ་ལྡན་གངས་ཅན་གྱི་རྒྱལ་ཁབ་ལ་སྤྱིར་རྒྱལ་པོ་རྣམས་ཀྱི་མིང་གསུམ་དང་བལ་ཡུལ་དང་ཁ་ཆེ་རྣམས་ཀྱི་རྒྱལ་པོ་བཞུགས་ཡིན་མོད། འགལ་ཞིག་གིས་བོད་ལ་བཙན་ཐབས་སུ་སྤྱིར་བ་བཞི་ནགོ། །དེ་བཞིན་ལི་ཡུལ་ཀྱང་དེང་སང་ཤལ་ཆེར་བབ་ཡུལ་ཡིན་རྒྱ་དྲུས་ནས་གྲིས་མེད། ལི་ཡུལ་བོད་ཀྱི་བྱང་ན་ཡོད་པར་ཁུངས་ཐུབ་མང་པོའི་གསུང་ན་ཡོད་ཅིང་། ཁྲོ་ལུང་བས་ཀྱང་། རྒྱ་གར་ལ་ནུབ་ལི་དང་བལ་ཡུལ་སོགས། །ཞེས་ཡུལ་དེ་གཉིས་སོ་སོར་གསུངས། མདོར་ན་ཡུལ་གྱི་མིང་བརྗོད་ཚུལ་མ་ཞེས་ན་ལོ་རྒྱུས་མང་པོ་ལ་མགོ་འཁྲུག་ཡོད། །

ཉམ་ཆེ་མིང་ཅན་ནས་སོ། །

འཛམ་གླིང་གི་མི་གྲངས།

ཨེ་ཤི་ཡ་ཞེས་པར་མི་—༩༥༠༠༠༠༠༠༠ ཡོད་འདུག།
ཡུ་རོབ་དུ་མི་— ༥༥༠༠༠༠༠༠༠ ” ”
ཨ་མི་རི་ཀ་སྟོད་སྨད་དུ་མི་— ༢༣༠༠༠༠༠༠༠ ” ”
ཨ་ཕྲི་ཀ་ར་མི་— ༡༥༠༠༠༠༠༠༠ ” ”
ཨོ་སེ་ཊེ་ལི་ཡ་ར་མི་— ༨༠༠༠༠༠༠༠ ” ”

འཛམ་གླིང་ཆོས་ལུགས་ཀྱི་མི་གྲངས།

ཤཱཀྱ་པ:— ༦༨༢༩༠༠༠༠༠ ཡོད་འདུག།
ཡེ་ཤུ་པ:— ༡༥༣༡༥༣༥༨ ” ”
ཁ་ཆེ:— ༢༠༩༠༢༠༠༠༠ ” ”
དྲང་སྲོང་ལུགས་པ:— ༡༥༠༡༨༠༠༠༠ ” ”
ཧིན་དུ:— ༢༢༠༡༥༠༠༠༠ ” ”
ཀོན་ཧྥུ་ཙི:— ༢༥༠༦༠༠༠༠༠ ” ”
ཏའོ་ཤིན་ཏོ་ཤི་སི:— ༢༥༠༠༠༠༠༠ ” ”
ཆོས་ལུགས་གཞན་གྲངས་མ:— ༥༠༨༧༠༠༠༠ ” ”
ལེ་ཧི་མི་སྨྲ:— ༡༣༥༦༥༠༠༠༠ ” ”

རྒྱལ་ཁབ་དབང་ཆེ་ཁག་ལྔས་ཀྱི་རྒྱ་ཁྱོན་དང་མི་གྲངས།

རྒྱལ་ཁབ	ཡུལ་ཁོངས	ས་ཁྱོན་ལི་གྲུ་བཞི	མི་གྲངས།
དབྱིན་ཇི	ཕྱི་རྒྱལ	༡༥༠༢༠	༩༩༥༠༠༠༠༠
ཨ་རུ་སུ	”	༨༧༣༠༠༠	༡༧༠༠༠༠༠༠
ཧྲན་མན	”	༡༤༢༢༠༠	༦༢༠༠༠༠༠
ཨ་རུ་སུ	ཕྱི་རྒྱལ་དང་མི་ཁྲི	༡༩༥༢༠༠༠	༡༠༤༡༠༠༠༠༠
ཨི་ཊ་ལི	ཕྱི་རྒྱལ	༡༢༠༠༠	༤༩༠༠༠༠༠
རྒྱ་ནག	མི་ཁྲི	༩༢༡༠༠༠	༩༩༠༠༠༠༠༠༠
རི་པིན	”	༢༦༠༤༠༠	༡༦༩༠༠༠༠༠
བོད	”	༡༥༠༠༠༠	༣༠༠༠༠༠༠
ཀོ་རེ	”	༥༩༠༠༠	༥༦༠༠༠༠༠

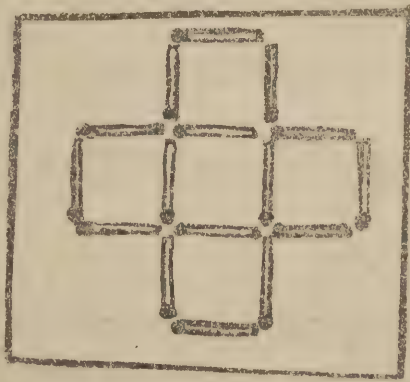

དཔྱད་ལོར།

ཤིང་ཆ་མཐེབ་བཅུ་གཉིས་ལས་སྒོ་ལྔ་ཡོད་པའི་རི་མོ་འདི་ལས་ཤིང་ཆ་གསུམ་བསྒྱུར་ནས་སྒོ་བཞི་བཟོ་དགོས། ལན་རྗེས་མའི་གསར་འགྱུར་ནང་མཐོང་ཐུབ།

ལན་རྗེས་སྣང་གྲགས།

ཐོག་མའི་ཁྲིམས་བརྩོན་ཐབས་ཤད་ཡང་དང་དཀྱིགས་ཅན་བཟོ་ཁང་།

ཕྱི་ནང་གཉིས་ཀ་ཚོང་གི་ཡུལ་གྲུ་སྟོབས་ལས་གནང་བཅོ་ང་མཁས་པས་ཤད་ཀྱི་ལག། ལེགས་སྒྲུབ་ལས་རྒྱུ་དཔེ་རྩིས་ལག་རྩལ་རྣམས་ཤིང་བརྒྱ་ལ་ལས་ཚན་ལོ་ལོ་བཞིན་ལག་ལེན་དཀྱིགས་རྒྱ་བཟོ་ཆས་བཟང་། ཁྲི་ལྕགས་སྒྲོམ་དང་ཕྱོགས་ཀྱི་གཤམ་ཚུལ་ཞིབ་ཆའི། དཀོན་ལྷས་རྒྱས་དེ་ཁ་མ་མི་ཆུང་ཟིལ་བྱུས་སྐྱེས། ལས་ཀ་ཇི་ལྟར་དཀའ་ཡང་ལེགས་པར་བཟོ་བསྐྲུན་བྱེད་རྒྱུའི་མཚན་ཚིག ཁ་ཐལ་ལ་ཤད་བཟོ་ཁང་ལགས་ཤུ་ལྡོང་། ཨ་ཕྲན་ལ་རྒྱས་ལམ་འདྲ་ཡོད་ཤེས་ན་ཡང་ཕྱིའི་ཚེ་ཁྲི་ལྕགས་དང་། ཁྲིམས་ཀྱི་ཚད་ཀླུ་མཆོག་ལྡན་ལ། ✕

ལྷ་བྲིའི་དཔྱ་འབོར་༼ཚོང་གཅིག་མཐོང་༽

འདི་ནི་ཞིབ་འབྲས་ཕྱོགས་སྐྱ་ཁྲབ་པ་ཞིབ་ཚད་ལྷུ་མཚོ་སྣ་ལ་སྒྱུར་བ་ལེགས་སྤྱོད་ཀྱི་གཞི་བཟའ་ཀྱིས་བརྩོན་གཉེན། ལྷུས་པས་ལ་ཡིན་ལྷ་ཞང་ཀྱིས་དེ། ཤུ་རུ་ཀ་ཡི་གསེར་ཕྱེ་ཐང་ཀས། ལྷ་ཡི་དག་པ་སྤྱད་པར་གྱུར་ལ་བཀོད།

✕ སྔ་དང་དུ་ཤི་ལ་མཛད་ཞལ་ལག་བྱས་ཉིན་མ་ཐང་ཀ་བ་ཐལ་མེད་པ་བས། ཕྱུང་ཆམ་ཉིད་དུ་ལས་ལྷ་ཐར་མེད་ཐུབ་པའི་རིགས་པ་དཔེ་གསལ་ཕྱོགས་སུ་ཕྱིན་བདུག་སྟེ། ཚོང་ལས་ཀྱི་དེ་ཁང་དུ་མི་རྣུང་ངོ། དེ་ལྟར་ཟུང་ཞེས་དགོངས་པའི་མཁྱེན་ལྷ་ནི་ཚོང་པ་ཚོང་མཐུན་སྐྱིད་ཕྱིར་ཕྱོགས་མའི་ཁྲངས་འཛུན་པ་མཆུ་ཟུང་ཕྱོགས་བདེན་གྲིབ་བཟའ་ཤད་འབྲག་ཁང་དེང་ཀ་སྐུ་གཞོད་ཡིག་གསར་འགྱུར་དམ་པ་ཁྱབ་མཐར་ཕྱིན་དང་ཀྲམ་ཕུ་རིར་བཞུགས་པ་སྤྲུལ་སྐུར་དེ་གཉིས་ཀྱིས་ལྟར་ཡོད་པ་དེ་ཉ་མཆུལ་གཟིགས་གནང་དགོས། བར་ལམ་ཤོག་མ་ཤེལ་ཐབ་ཤད་འགྲོ་ཁང་ཉན་དགེ་ལེན་གྱི་བསྒོ་སྐོར་ཁྲུས་ཞིང་། ཡིད་ཀྱི་ཚེ་སྒོར་དེ་ཕྲུམ་དང་ཁམ་རྒྱུ་ཕྱོགས་ཐེན་པ་ལག་ཏུ་ཐོབ་པ་མཁྱེན་ལྷ་ནམ་སྨན་དགོས་ལ་དང་འདིར་གསོལ་མ་དགོས། བར་ལམ་ཁ་མ་རྒྱུ་ཕྱོགས་དང་ཞེ་སྔང་གི་བོད་བཀའ་ལེགས་ལེགས་རྒྱ་ཡོད་ཕྱོགས་ཀྱི་ཐབ་ཞབ་རྒྱུར་དཀྲིགས་ལ་ཉིན་ཁ་ངེས་ཆུ་བ་མེད་པ་བཟང་ཐལ་ལས། ས་སྔ་ལ་ཁ་ལྡན་སྒྲིམ་མཁྱེན་གསལ་ལ་ལྷ་སྤྱིན། ཐོག་མ་ཞིག་ཐལ་འདུ་ཁྲུང་བཅུ་ཞུ་བརྒྱ་ཁང་ས། ག་ཕྱུང་ཀུ་རི་གཞན་ཚོགས་ཀྱི་ཐལ་ཞན་ཏང་ཁྲིམས་ལེ་ཕྲུ་ཀུ་རྒྱུ་ཤད་ཕྱོགས་ཆེན་པོ་ཞིམ་མི་ཞིའོ། ཆ་ཡོད་རྒྱུ་གྲགས་པ་དགོངས་འཛིན་ཚོལ། །

ཀ་ཏུ་ལ་ཉི་— ལྷ་མི་དཔལ་ཕང་བ་འདི་ བྲ་ཡི་སྐུ་མ་ཉིད་དོན་པོ་ཐོས་མི་དེ་དང་། །

ཚོང་གི་སྒོར།

༡ ཡིག་དཀྱུས་རྣམ་གཞག་ལ་རིན་སྒོར་ — ཨཱ་ན
༢ གཟུགས་ཉི་རྣམ་ཐར་ལ་རིན་ ༡ — ༨ — ༠
༣ ཀུན་བཟོ་བཀག་འཕར་ལེ་ལ་མི་ཡོང་ ༠ — ༡༢ — ༠
༤ ལུས་ལ་ཉེར་མཁོ་སྐབས་བསྒྱུར་ ༠ — ༡༢ — ༠
༥ ཁྲིར་བ་དག་ཡིག་ལ་རིན་ ༠ — ༤ — ༠
༦ དཔུ་ཆེན། དཔེ་ལ་རིན་ ༠ — ༣ — ༠
༧ སྒྲིག་དཔེ་གཉིས་པ་ལ་རིན་ ༠ — ༥ — ༠
༨ རྒྱས་དང་རྒྱུ་ཕ་རིན་ ༠ — ༦ — ༠
༩ ངོ་ཚོམ་གྱི་རྒྱ་མཁར་ཕན་ལམ་ — ༠ — ༠
༡༠ ཚང་ལྷ་མོའི་བསྟན་བཅོས་ལ་ ༠ — ༤ — ༠
༡༡ ཀླུ་ལས་ལྷ་མོའི་བསྟན་བཅོས་ལ་ ༠ — ༦ — ༠
༡༢ ཁྲིམས་ཀྱི་སྙོད་གཏམ་ལ་རིན་ ༠ — ༢ — ༠
༡༣ ཏྲི་བཏགས་ཀྱི་ཁ་དང་སྐྲ་བཅོས་ཀྲི་མ་ཁང་ ༡ — ༠ — ༠
༡༤ ཀྱུ་ཤིང་བསྟན་བཅོས་བརྗོད་དོན་དང་བཅས་ ༡ — ༠ — ༠
༡༥ ཀྱུ་མཚོ་པའི་བརྡ་འགྲེལ་ཡིད་པ་སྤྱོག་ལྡན་དྲིག་འགྲེལ་ཤིང་ལ་རིན་སྒོར་ ༠ — ༡ — ༠

དཔལ་ཕྱད།

ཐོག་མའི་ཁྲུངས་བརྩོན་པལ་ཤད་ཡང་དང་དཀྱིགས་ཅན་གསར་འགྱུར་ཆེད་པོ་མཐར་ཕྱིན་ནས་བཟོ་མཆོང་ཆེད་ཀྱི་ཡོད།

THE TIBETAN NEWS PAPER
KALIMPONG.

Rates of Subscrition:-
Local 3/- Posted 3/4/-
Foreign 5/- Per Annum.
Editor: Tharchin,
Kalimpong.
Printed at the Tibetan
Press. Kalimpong.

REGISTERED No. C.1386

REG STERED. NO. C. 1386

དེབ་སྐྱེལ་ཡིག་ཨང་ ཀ ༡༣༨༦

༄༅། །ཁམས་པ་བཅུ་དྲུག་རེ་ནི་རིན་ཡང་བཞི་རེ་ཡིན།།

༄༅། །ཡུལ་ཕྱོགས་སོ་སོའི་གསར་འགྱུར་མེ་ལོང་།

ཀུན་ཁབ་བརྒྱུད་འདིའི་རིན་ལོ་གཅིག་ལ་སྒོར་...གསུམ།

ལོ། ཨང་། ༡༠ ༦ | ཤ་ཀ་རྒྱ་གནས་པོའི་ཟླ་ཚེས་ལ། ༢༧ | ཕྱི་ཟླ་ཆིག་བདུན་པའི་ཚེས། ༢༧ ༡༩༣༨ || VOL. X NO. 6

༄༅། །སྐྱོ་བའི་དང་ཚུལ་སྤྲོད་སྤྲོ་སྤྲ་བའི་གནས་ཚུལ། །

༄༅། །རྒྱ་གར་ཡོངས་མཚན་སྙན
ཅན་གྲགས་པ། རྒྱལ་རབས་ཆབ་སྲིད
མཆོག་ཞབས་ཀུན་ལ་ཕན་པའི
མཛད་བཟང་སྤྱི་ཚོགས་ལས
ཉེ་རིང་ཕྱོགས་རིས་མེད་པར
ཀུན་ཤེས་གྲགས་འདྲ་རྒྱ་གར
བཏུལ་གྱི་རྒྱལ་ཚབ་ལ་ཏེ་སྤྱི་སྡེ
ཅུ་ཆེན་པོ་སྐུ་ལོ་ཀ་སྤྱུ་ཀུ
ཚོགས་བརྒྱུད་གནང་རྗེས
ཟླ་ཁ་སྒྲུབ་རིང་པོ་ཀྱི་རྒྱལ
ཚབ་ཆེན་པོའི་སྐུ་ཚབ་གནང
བ་དེ་ཉིད་ལམ་གྲོང་དུ
བསྟན་གཞི་བཞེས་སྐབས
གཏུལ་བྱེད་འདྲ་ལམ་རྫོགས།

རྒྱལ་ཚབ་གཞོན་པ་ལོ་ཀ་ས་དང་དེ་ཉིད་ཀྱི་སྐུ་
... ཕྱག་ཏུ་ཡིན་ནས་སྐུ་ནས་ཕྱུས་བཞེངས་པས།

ཕྱི་ལས་ཀྱི་ཕྱོད་ན་ཞབས་ཏེ་ཨོ་པུ་རི་ཀོན
གཞན་པ་ལམ་སྐྱོང་ལུ་མ་རྒྱུར་པའི་རྗེས་ཆས
ཅི་ལས་ཀྱི་ཟླ་ཚེ་ཚེས་ ༢༢ ཉིན་ཕྱོད་ ༡༡ བརྡང་རྒྱལ
མཁྱེན་ལ་མཁྱེན་གྲོགས་སྐུ་ཞབས་འདས་ཕྱོགས་པར

དགོངས་པའི་ཞིག་ཆུ་ནས་ཀྱང
སྐྱོ་བའི་དང་དུ་ཕྱུར། སྐབས
དེ་རང་རང་གཅིག་གྱུར་འཕགས
ཡུལ་སྐྱོང་པ་ཞིག་ཁང་པོ་ཚོང་པ
ཕྱི་རྒྱལ་ཅིག་སྒྲ་དང་གྱི་དང་སྐྱ
ལུམ་མཆོག་ལ་ཕྱག་གསོའི
ཏུ་འཕྲིན་གྲུབ་འདས་ཕྱལ
འདུག་ཏུ་ཞིག་ཉིན་དམག་རྒྱ་མི
ཀྱིས་པ་དང་དེ་ཚེས་ཕྱུར
གདན་ཞུས་མཛད་འདུག །
ལྷས་པ་སྤྲིལ་འདུ་བའི་མི་ཚེ་འདི།
ཀྱི་རེ་ཟུ་དང་ལ་ལྷག་རྒྱུད་རང་།
ཀྱི་རྫུག་གནས་ལ་ཡི་སྐྱོན་པ་ར།
དམ་ཆོས་ནང་ནང་དེ་རང་པར་བཞིན།

ཀ་སྨྲག་གི་གནས་ཚུལ།

ཁྲི་ཁྲུང་རིན་པོ་ཆེ།

ཁྲི་ཁྲུང་རིན་པོ་ཆེ་མཆོག་གྲོ་མོ་དགེ་བ་ཞེས་རིན་པོ་ཆེའི་སྐུ་སྒྲུར་དབུལ་གཞུང་ནང་དུ་གདན་ཞུས་ཐོག་རབ་གནས་གནང་བསྒྲུབ་རྗེས་རྒྱུ་ཕྱོགས་གནས་གཟིགས་སུ་ཆིབས་བསྒྱུར་གནང་ནས་ཉེ་ལམ་ཕྱིར་ཕེབས་གནང་མཚམས་འདི་གའི་དགོན་ཐར་པ་ཆོས་གླིང་དུ་འཇིགས་བྱེད་དང་ཐུགས་རྗེ་ཆེན་པོ་ཙ་དབང་བཅས་ཉིན་ཞག་བཞི་ལོ་བཀའ་དབང་ཆོས་ཀྱི་འཁོར་ལོ་བསྐོར་བ་གནང་ནས་བོད་པེ་བསམ་གཏན་སྡིང་བའི་གནས་ཚུལ།

གྲོ་མོ་དགེ་སྡིང་ཞེས་ [illegible] ཡང་སྲིད་ [illegible] དབང་རིས་རྙེད་ཁྲུང་ [illegible] སྐྱོང་ [illegible] བསྒྲུབས་སྐད།

[illegible] བསྟན་འཛིན་རྒྱ་ [illegible] རིན་པོ་ཆེ།

དེ་ཡང་ [illegible] སྐུ་ཞབས་ཕྱི་སྐོར་ཕྱོགས་ [illegible] ནང་ནས་རྒྱ་བཞུགས་ས་གནང་ [illegible] ཁོང་ཡར་བཞུགས་སྐོར་འདི་ [illegible] གསར་ཁང་དུ་ཕྱིན་དུས་ཡིག་ཡང་ཚོན་ལ་འབྱོར་བྱུང་བ་ཞེས། ཁོང་ལས་སྨྲས་གཞིག་ཁུག་ [illegible] ཕུ་ལོ་ཆེ་ [illegible]

གཞུང་དངུལ་བརྟགས་འདུག།

ཉེ་ལམ་ཀ་སྨྲག་གཞུང་གི་དངུལ་ཁང་ནས་དབྱིན་སྒོར་ཆིག་སྟོང་ཐམ་པ་བརྟགས་འདུག་ཅིང་། དེ་དཔྱ་ལེ་སེལ་དེ་གའི་ལས་བྱེད་གཅིག་ལ་དོགས་པས་འཛིན་བཟུང་བྱས་ནས་ཞིབ་དཔྱོད་བྱེད་བཞིན་པ་འདི་ཁུག།

མི་བསད་འདུག།

ཕྱི་ཟླ་༢ཉིན་ཉིན་འདི་གའི་པུ་ལི་སིའི་ཡས་ཁེངས་སུ་ལམ་བར་བོད་མི་ཞིག་བསད་འདུག་པའི་ཉིན་ཐོས་མཐོང་ཙུ་པུ་ལི་སིའི་འགོ་བྱེད་བཅས་ཕྱིན་ནས་ཞིབ་དཔྱོད་བྱས་པས། ཀ་སྨྲག་དང་སྤོས་གཏོད་གེ་ལམ་ར་ཁྲེལ་མེ་ལི་དུག་ཙམ་གྱི་སའི་ལམ་བྱ་རའི་འདྲ་མ་ནོར་མི་གཞོན་པ་ལོ་ཙམ་ལོན་པ། སྐུམ་བུ་དཀར་པོའི་རྒྱ་པ་གོན་པ། རྒྱ་མགོ་ཙན་ལ་སྒང་ལོ་ཡོད་པ། ཨ་མཆོག་ལ་ཨ་ལོང་ བ་ཏ་ཀས་པ་ཞིག་གི་མ་གི་གདོང་ལ་ཆོད་རྒྱུས་ན་གཉིད་དགུ་ག་གྲུལ་འཛོག་གིས་བསད་འདུག་པའི་རྗེ་གོབ་པ་འདི་གའི་སྐྱ་ག་བད་ཤེས་མཆི་རི་མི་གབ་སྟབས་རྗེས་ཁྲ་བྲིད་དུ་བསྒྱུ་ལ་འདུག །མི་སུ་ས་བསད་པ་བཞེ་རྩ་སྐྱོད་བྱུང་ཐབ་མི་འདུག་ཟེར། པན་ཚུ་ནས་ཀྱི་ཉོས་སུ་བལ་ཚོས་ཁྱེར་མི་གཉིས་ཉེ་ཞུ་བཙམ་ལ་དེ་བར་བསྡད་འདུག་པ་མཐོང་ཞུད། དེའི་ལང་གཞོགས་སྒོ་པོ་མི་གཅིག་གིས་བལ་འཇུ་གཉིས་ཁུར་ནས་ཡོད་པ་ལྡང་ལམ། བར་མཐོང་ཡོད་སྐད་རྒྱུང་བལ་ཚོས་གར་ཉེ་གསུམ་བཅོ་ངེས་རྙེད་ཐུབ་མི་འདུག །དེ་རང་བསྟུས་ནས་མི་གཉིས་མཉམ་དུ་ཕག་རི་ཞིང་པ་བལ་ཚོས་ཉོ་བ་རྐྱེ་ལ་དུ་ཡོང་བ་མིན་ནམ། དེ་འདྲ་ཡིན་ཚེ་མི་གཅིག་གིས་ང་བཅུ་མ་པོ་དེ་ལ་བསད་པ་མིན་ནམ། བལ་ཚོས་དེ་ཚོ་བཙོང་པ་མིན་ནམ། གང་ལྟར་ཕག་རི་ཞིང་པ་བལ་ཚོས་གཉིས་ལ་མི་རྟོང་གཉིས་བསྒྱུད་བཟང་གླ་རབ་ཁང་མཁན་ཡོད་ཚེ་བལ་ཚོས་ཀ་སྨྲག་ཏུ་འགྱུར་འཕྱོད་བྱུང་མིན་སོགས་ཞིབ་དཔྱོད་བྱེད་བྱུས་པས། དེས་རྙེད་མི་ཡོང་ངམ། ཡང་ན་ཕག་རི་བལ་ཚོས་བཟང་གླར་ཁྱེར་མིའི་ཁ་གཟིག་བྱེད་མཁན་འདུག་བ་མེད་དམ། ཡང་ན་བལ་ཚོས་ཁྱེར་མི་གཉིས་ལ་ལམ་བར་ཇ་ཞེས་པ་འདུག་ནས་འཕྲང་སྟུག་ཏུ་གོ་མི་ཡོང་ངམ། གང་ལྟར་ལས་འབྲས་ཀྱིས་རྣམ་པར་སྨིན་པ་བསྟུལ་དུ་འབོར་ངེས་རེད། ཕོད་དུ་མི་ཞེ་མཁན་དེའི་ཕམ་ཀ་གནས་ཤིང་འདུ་ཡོད་ཚེ་གོང་གསལ་དེའི་ལོ་ཚོད་དང་ཆ་ལུགས་སོགས་ནས་ངོ་འཕྲོད་ཐུབ་ས་ཚེ་ཞིབ་དཔྱོད་གནང་དགོས། ཀྲུས་ངང་ཨ་སོང་འདི་གའི་པུ་ལི་སི་ལས་ཁུངས་སུ་བཞག་ཡོད་ཟེར་འདུག །

ཀ་ཏ་རག་སེར་དངུལ་ སྒང་གཞི།

གསེར་ཨང་དང་པོ་ཏོ་ལ་རེར་སྒོར་— ༣༦ — ༡༥ — ༠
གསེར་ཨང་གཉིས་པ་ཏོ་ལ་རེར་སྒོར་— ༣༥ — ༡༢ — ༠
དངུལ་སྲང་རེར་ 〃 — ༢༢ — ༢ — ༠
དངུལ་ཏོ་ལ་བརྒྱ་ཐམ་པར་སྒོར་— ༥༧ — ༡༠ — ༠
[illegible]

ཇ SHRI SHASAN DHARADHWAJ,
C/O PANMASI SAO'S HOUSE,
MAHALLA KARANGHANTE,
BENARS. CITY, ཞེས་གནང་ན་ཕྲུགས་འབྱོར་ཡོང་།

མི་རྗེ་ཆོ་རོང་ཤུལ་སྲོས།

༄མི་དབང་རྒྱལ་ཆོ་ཇོང་ཆེན་པོ་མཆོག་གི
སྲས་མོ་གཉིས་སྨོན་འདས་ལོ་ནང་ཇོར་གླིང་ ༡༩༣༩
དབྱིན་ཇིའི་བསྐལ་བཟང་གཏོང་བཞིན་མཛད
ཅིང་། དེའི་ཕྱི་ལོ་འདས་ལོ་ནས་སྲས་ཆུང་ ༡༩༣༥
སྐུ་ཞབས་ཀྱང་གཏོང་གནང་མཛད་པའི
སྒོར་ཤིང་པག་ཟླ་༡ཚེས་༢གསར་འགྱུར་དུ
མདོར་ཙམ་གསལ་བ་དགོངས་མངའ་སྟེ།
སྲས་མོ་སྨྲ་ལོ་ནས་དབྱིན་ཡིག་བསླབ་བྱའི
སྐུ་ཡོན་གཟིགས་བསྒྲུབས་ཀ་ཤིས།
སྔ་ལོ་མི་རྗེ་ཕྱིས་དཔོན་བཀའ་ཤོད་མཆོག
གི་སྲས་ཆུང་དང་མི་རྗེ་རྒྱལ་ཕྱི་འཕྱོང་ཞེ་ངེ་ཟླ
རྫས་ཉེ་བ་མཆོག་གི་སྲས་ཆུང་ཡང་ཚོ་རོང་
སྲས་ཆུང་དང་ཇོ་རོ་བཙང་སྲས་མོ་ལྷན་དུ་སློབ
གྲྭར་གཏོང་བ་ནང་མཛད་འདུག་ཅིང་།
འདི་ལོ་ཡང་མི་རྗེ་བཟླ་བ་བཟང་པའི་སྲས
ཆུང་དང་ཚོ་རོང་སྲས་མོ་སྐུ་གཞོན་བཅས་པོད
ཀྱི་སྲས་གསོས་དུག་དབྱིན་ཡིག་བསླབ་གྲྭར
གཏོང་གནང་མཛད་འདུག་པ་རྣམས
དབྱིན་ཟླ་ཊི་སེམ་ ༡༩ ཉིན་ཀ་ཀླུ་ག་ཏུ་ཕེབས
ནས་བདེ་སྐྱིད་ཁང་གསར་དུ་སྐུ་བཞུགས
གནང་ཡུས། ཤིང་མེན་ཇོ་རོ་གླིང་བསླབ
གྲྭར་ཕེབས་རྒྱུའི་གནས་ཚུལ།

དེང་དུས་འཛམ་གླིང་ཡོངས་སུ་དབྱིན་ཇིའི
སྐད་ཡིག་དར་ཁྱབ་ཆེ་ཞིང་། རྒྱལ་ཁབ་ཕན
ཚུན་གཉེན་འབྲེལ་བཀའ་མོལ་ཡིག་འགྲུལ
གཏོང་བ་དང་། ཚོང་རིགས་གང་ཅིར་དབྱིན་ཇིའི
སྐད་ཡིག་ཁོ་ནར་ལག་ལེན་བྱེད་སྲོལ་འདུག
ན། འདི་ལ་སློབ་སྦྱོང་གནང་བ་ནི་ཤིན་ཏུ་གནད་ཆེའོ།

འབྲས་ལྗོངས་གི་གནས་ཚུལ།

རྒྱ་གར་རྒྱལ་ཚབ།

།སྔོན་དུ་གསོལ་བསྒྲུབས་པ་ལྟར་དབྱིན
ཟླ་ནང་འབྲས་ལྗོངས་སུ་ཆིབས་བསྒྱུར
གནང་རེས་ཤིང་། དེང་འབྲས་གཞུང
ཆེན་པོ་མཆོག་ནས་ཕེབས་སྒྲིག་སྟ་གོན
ཟབ་ཅིང་རྒྱས་པ་གནང་སྐྱུ་པའི་ཚུལ།

།དེང་གོ་ཐོས་སུ་འབྲས་གཞུང་མངའ
ཞབས་སུ་སྔོན་མེད་གསར་རྒྱུགས་ལོ
གསར་སྐྱིད་སྟུག་ཞེས་འབྲས་ལྗོངས
ནང་པ་སངས་རྒྱས་པའི་རིགས་གཅིག
མཐུན་གནང་བའི་སོ་ནམ་ལོ་གསར་ཞེས
འགྲུང་རྩིས་དཔྱིད་ཟླ་རབ་ཐུགས་སྨྲིའི
རིགས་སྟོན་དུས་ཀྱི་ལུགས་བཞིན་མངའ
ཞི་དང་ དགུ་གར་སོགས་སྣ་ཚོགས།
འབྲས་རྒྱལ་ཆེན་པོ་མཆོག་ནས་ཀྱང་དེ
དག་ལ་ཐུགས་ཀྱིས་གཟིགས་པ་ཆེན་པོ
གནང་ཅིང་སྨོན་ཡིག་ཚང་ཞབས་ཞུའི
རིགས་ཉི་ཟླ་ནས་དགོངས་པ་གནང
སྲོལ་མི་འདུག་ཀྱང་དེ་རིང་ཉིན་བཅུ
ཙམ་དགོངས་པ་གནང་སྐབས་། སྐྱི་ལོ
གསར་སྐྱིད་སྟུག་ཚོགས་པ་ཉེ་ཡུལ
སྲོལ་མི་ཉམས་གོང་འཕེལ་དང་། ཕྱིད
ཕར་ཉམས་ཆུང་ཉམ་ཐག་ཞེས་རྒྱུ་སྤྱིལ
ཐབས་དང་གོང་མའི་སྲིད་ཞུ་བསྒྲུབས་པ
སོགས་ཚེས་གྲིང་གི་མཛད་སྒོ་གང་ཞུ་བོང་འཕེལ
ཡོང་བའི་དགའ་སྟོན་ཆེ།།

རྒྱ་ནག་གི་གནས་ཚུལ།

བར་ལམ་རྒྱ་རི་གཉིས་ཀྱི་དབར་དམག
འཐབ་ཤུགས་ཆེན་རང་བྱུང་བའི་གནས
ཚུལ་མཐོས་པུང་ཤན་སི་ཤན་ཏུང
ཀོང་ཏུང་ཞིང་ཆེན་ཁག་ཏུ་འཐབ་ལས
ཡིན་སྐད། རི་རྒྱའི་དམག་ཁྲུང་བཅས
ཡོ་བ་ཅིག་བཟུང་རྒྱ་དམག་གནས་རི་དམག
བསད་དགོ་དང་དམག་གི་འཕུལ་ཆས་རྒྱུ
དམག་ལ་ཐོབ་པའི་གྲངས་ཐོ་རྒྱ་རི་གསར
ཤོག་ཏུ་གསལ་བ་འདི་ལྟར་སྟེ་:—

ཤང་ཧེ་རུ་རི་དམག་བསད་གྲངས་ ༨༣ ༠༠༠
ནན་ཅིང་དུ" " "༨༡ ༠༠༠
ཧན་ཁྲུའུ་" " "༢༣ ༠༠༠
ཧང་ཀོང་" " "༡༥༥ ༠༠༠
ཞུ་ཡི་ཀྲོན" " "༡༥ ༠༠༠༠
ལྡོངས་ཁག་ཏུ་ཧྲག་པས་བསད་གྲངས་༡༠༠༠༠༠༠
ཕྱས་ཐོ་རི་དམག་༡༠༠༠༠༠༠

ལག་མདའ་ཁྲི་ཉི་ཤུ། མེ་ཤིང་གནའ་ཕྲེ་དང་ཉིས་སྟོང་།
མེ་སྒྲོགས་ཆེན་པོ་སྟོང་བརྒྱ་བརྒྱད་ཅུ། ཚེ་ཚོ་ཞེས
པའི་སྒྲོག་ཆེས་སྟོང་ཉིས་བརྒྱ། ཏེ་རྐ་ཞེས་པའི
འཁོར་ལོ་པ་༥༠།འཐབ་ཁྲ་ཞེས་པ་དངོས་པོ་དྲན
རྩེ་པར་སོར་ལོ་༤༢༠། ལག་མདའི་རྡོ་ཁྲི་སྟོང
ཕྲག་གཅིག་དང་བཞི་ཁྲི་སུམ་བརྒྱ། མེ་སྒྲོགས་ཀྱི་རྡོ་ལྷ
ཁྲི་བརྒྱད་སྟོང་ལྷག་གཅིག་བཅས་རྒྱ་དམག་ལ་ཐོབ
ཡོང་བ་ལས་འདུག་ཐུང་བདེ་ཆེ་ཤིན་ཚོམ
རྟོགས།། དབྱིན་ཟླ་ཊི་སེམ་༢༩ནས་བཟུང་རྒྱ་ཉག
ཏུང་ཅིང་དང་ཤང་ཧའི་བར་གཉམ་གྲུ་བརྒྱད
འགྲུལ་མི་དང་ཐུག་ཡིག་པར་ཞིག་བརྒྱུད་ཚོང
བྱེད་རྒྱུ་བརྟན་ཁེལ་འདུག་པའི་གནས་ཚུལ།

།དགེ་བའི་བཤེས་གཉེན་གྲཱ་ཧམ་དགེ་ཁྲིམས་ཀ་ལིམ་སྤོང་དུ་ཕེབས་ནས་ལོ་ང་ལྔ་བཅུ་ཐམ་པ་སོང་

།ཁོང་གནང་ཕྱག་གི་མཛད་པ་ཆེན་དགེ་བའི་བཤེས་གཉེན་དགེ་ཁྲིམས་ས་དེ་བ་མཆོག་གི་སྐུ་པར།།

བའི་གསེར་གྱི་དུས་

འབྲེལ་དགའ་སྟོན་གྱི

མཛད་སྒོ།།

DR. GRAHAM'S

JUBILEE.

ཧོ་སྣ་ཟླ་བའི་གསར་འགྱུར་དུ་གསལ་བ།

ཕྱི་ཟླ་༢ ཚེས་༢༥ ཉིན་འདི་གའི་དགེ

བའི་བཤེས་གཉེན་གྲཱ་ཧམ་དགེ་ཁྲིམས

ས་དེ་བ་ཆེན་པོ་མཆོག་འདི་གར་ཕེབས

ནས་ལོ་ང་༥༠ ཐམ་པ་སོང་བའི་དུས་འབྲེལ

དགའ་སྟོན་ཐབ་ཆེན་རྒྱས་པ་གནང

སྐབས་ཀ་ཏའི་བླ་མ་ས་དེ་བ་ཆེན་པོ

The Most Revd. Foss Westcott. Metropolitan of India. མཆོག་དང་།

གཞན་ས་དེ་བ་མི་མང་པོ། འདི་གའི

རྒྱལ་ཁག་རིགས་ཡོད་འདུས་འདུག་ཁག་གི

སྐུ་ཞབས་དང་ཚོང་པ་ཆེ་ཆུང་མང་པོ་དང

གྲོམ་དཔོན་ས་ཚོགས་མི་ཉི་སྟོང་ཙམ་ཕེབས་༣༠༠

མཐུན་བསྟོད་སྙན་ལ་འདུས་འཛོམས་ཀྱི

ཕྱོགས་མང་དགེ་བའི་བཤེས་གཉེན་མཆོག་ལ་ཕྱག་མཇལ་ཞུ་སྐབས་ནས་གསར

དུ་བཞེངས་པའི་གཟིམ་ཁང་མཛེས་ཤིང་ཡིད་དུ་འོང་བ་དེའི་གཟིམ་སྒོ་ཕྱེ་སྒྲུབ

རྗེ་ས་མཆོག་ནས་གསུང་བཤད་གསོལ་སྒོ་ཤིས་བརྗོད་དང་བཅས་ཕྱེ་བ་གནང་ནས

ཞིང་ལ་གནང་སོང་། དེ་རྗེས་བསྟན་ལྷའི་ཐང་ཆེན་ཀུ་ཀ་སྨུག་ཡིས་རྗེ་པོ་སྟང་ཞབས་༡༢

ཟིན་བ་མཆོག་གི་དགུ་བུ་སྦོར་ནས་བཞུགས་ཀྱི་བསྟར་གནང་ནས། སློབ་མ་ཁ

ཁ་སྐར་ཕེབས་པའི་སྐུ་ཞབས A. C. Studd Esq. ས་དེ་བ་མཆོག་ནས་བསྔགས་བརྗོད་ཚིག

ཚིག་ཡིག་ཚིག་སྙན་པར་དུ་སྒྲ་ཤིག་ཤིག་པས་ཕྱག་བར་ཡོངས་རྫོགས་པར་བསྔགས་དུས

ཁྱོད་རྗེ་སྙིང་ནས་འབྱོན་པའི་སྐོར་གསུང་སྒྲོག་མཛད་བསྟོད་བཅས་རྒྱལ་ཚབ་ཀྱི

མ་དེ་དུས་གསོ་ཕྱོགས་བབས་དང་བསྡུས་སྐོར་རྒྱབ་སྐོར་གསོ་ཚོང་བའི་འདུག་དབུ་ཞབ

ཞབས་དགའ་ཡར་བཞེངས་ནས་ཡང་ཙམ་ཅིག་མི་སྣ་དང་བཞུགས་སོང་། དེ་རྗེས་

།དགེ་བའི་བཤེས་གཉེན་དགེ་ཁྲིམས་ས་དེ་བ་གྱི་སྐུ་ཡི་གཙོ་ཚན

མོ་པོར་སྐྱིལ་དེ་ར་གྱི་སྐུ་པར།།

ཡུལ་ཕྱོགས་སོ་སོ་ནས་དགེ་བའི་བཤེས

གཉེན་ཆེན་པོའི་དུས་འབྲེལ་དགའ་སྟོན་དུ

ཞེས་བརྗོད་བཀྲ་ཤིས་མངའ་གསོལ་ཏར

ཕྱོགས་ཏུ་འགྱུར་བའི་ཏར་ཡིག་གྲངས་མང་ཡོང

གི་ནང་ཡིག་ཆེན་མོ་པོར་སྐྱིལ་དེ་བ་ནས་གློག

པ་གནང་སོང་བ། ཞེས་ཚད་རྒྱ་ལ་ཁབ་ལྟས

ནས་མི་རྟེ་ལི་ཙ་རྒྱ་སྟོན་མཆོག་གིས་ཀུང་ཏར

འཕྲིན་ཕུལ་འདུག། དེ་རྗེས་དབྱིན་ཇུལ་ནས

ཀོ་ཏ་ལེན་ཆོས་སྡེ་ཆེན་པོའི་སྤྱི་ཁྱབ་ཆེན་པོ

Mr. Macalpine, ས་དེ་བ་མཆོག་དང་།

ཀ་སྨུག་ཚོགས་སྡེའི་སྤྱི་ཁྱབ REV W. M. SCOTT

ས་དེ་བ་གཉིས་ནས་དགེ་བའི་བཤེས་གཉེན

མཆོག་གི་མཛད་པའི་སྐོར་གསུང་བྱོན་གནང

བསྔགས་མཚམས་ཀ་སྨུག་དགོན་མིའི་ཕྱོགས

ནས་གསར་འགྱུར་དམ་པ་ཁྲུ་ཤུ་མཐར་ཕྱིན

ཕས་པ་ཐམས་གསལ་བསྐོ་ཚིགས་སྦྱིན

བརྗོད་རྒྱ་མཚོའི་གྲུ་ཤིན་ཚོ་མཛད་གསོལ་བ

འདི་ཏ་ཏེ་— ཧ་མི་དབྱང་གླིང་དང་ཞི་བའི

བྱེད་པོ་ཀུན་མཁྱེན་པ་ཤེས་གཅིག་པོ་དེའི།།

བཀའ་ལུང་འོང་ཕྱིར་སྐྱོང་དུ་འཛིན་
པ་གང་གི་ཀྱི་ངོར་ཏོག་པའི་གཉིས།
བརྟུན་བའི་སྐལ་དཀྱུས་ལ་ཡ་བ་ཞིང་
བཞིས་མེད་ཀྱི་སྐུ་མཐའ་ནི་དག་ལ། །
སྟོན་མེད་དཔའི་བཟང་པ་དེ་སྐྱེ་ལུགས་ཟོ
བོའི་སྐུལ་མཚོ་གཅེད་པ་ནས་བཏུད། །
སྐུ་ཡིན་ཚོད་ཕྱ་མོའི་ནང་ནས་བཀྲལ་
ཁྲིའི་རྩེ་མོར་མ་སོན་པས། །འདི་ནང་
ཉམས་སྨིན་ནི་བའི་ཡུལ་སོ་ཕྱེ་དུ་
ཐུགས་ནས་རིང་
སྒྲོས་ཏེ། ཚེ་མཇལ་
ཉམས་དགའ་གཞན་
དོན་ཉིད་བསྒྱུར་
ཁྱད་ཆུང་ཐུགས་
ཀྱི་མཛོད་ལ་ཚོན་
པ། །ང་ཤེས་
གཉེན་དེ་ང་བཟོད་
སྒྲུབ་ཏུ་དགེ་ཞིང་
ཕྱོགས་ལས་རྣམ་
པར་བཟང་ཀྱི་རྩིག།

།ཕ་རི་མར་ཀེ་ཕ་ཏུལ་གས་རས་ཞིང་ལ་སློབ་གྲྭ་[illegible]
[illegible]།

ཕྱིན་པ་ཤེས་ཡོད་རི་སྤུ་སེ་རྒྱུགས་འགྲེལ་
གཞན་ནས། དེའི་སྐྱིད་ལ་འདས་པོ་ ལོ་
ལ་དགེ་བའི་ར་ཤེས་གཉེན་གྱི་
མཚན་རྟགས་ཅོད་པ་ཙཙ་པ་རེད།
ལོ་རེ་བཞིན་ལ་སྐུ་བག་བཞེས་ཏེ་ཡུན་
རིང་འགོར་བ་ཟུར་ཐུག་ཡོང་ཡུལ་ནས་
རྟེང་ཞལ་ལྷན་རྒྱས་སྦྱོང་སོང་ས་མཚམས་
གྲོང་ཆུང་ཀ་སྤུག་ཏུ་ཆེས་ཆས་བསྐྱུར་
གཞན་ནས་ཀ་སྒྲག་ནགས་ལེབ་ཏུ་གནས་ཀྱི
མི་རྣམས་ལ་ངམ
ཀྱི་ཆོས་དང་།
འཕྲིན་རྟེན་ཡར་རྒྱས
ཀྱི་བཀའ་སློབ་བཀའ
ཚོས་གཞན་སྐྱེ་ང་བར
ཕྱིན་རྗེའི་སྐད་དུ
སྐད་རྙེན་འདུན་ལུ
ཞེས་དང་། རང་རེ
ཡོད་པའི་སྐད་ལོང
ལྷ་བཅུ་ཐམ་པ་སོང
བའི་གསེར་ཕྱི་རྟེན

།དགེ་རི་མར་ཀེ་བཙུན་ཀ་ལ་པའི་དས་རྫོང་ས་ཀྱི་སློབ་གྲྭ་ཁང་དང་མཚོ་དུ་ཁང་ཆེ་ཡོང་ག་གི་འདྲ་བར།

འདི་ནོར་དང་སྟོབས་ཀྱི་རྟེས་འབྲངས་ཏེ། གཏམ་བུའི་གཏམ་ཕྱིས་བསྐྱོང་བ་ཡིང་རྣ་ཞིག །སློབ་གྲྭ་དགེ་ཚོགས་བཞེངས་སྙིང་པའི་སྒྲ། །འཛིག་རྟེན་མཐའ་རྒྱ་ཀུན་ཏུ་ཁྱབ་པར་ཤོག །དེ་ཡི་རྣམ་དག་འཕྲིན་ལས་རེ་རེ་རུ། །ཕྱི་བསྒྲུབ་བརྗོད་ཀྱང་རྫོགས་ས་པར་མི་འགྱུར་ཞིང་།། དེ་ཡིས་སྐལ་ལྡན་ཕྲེང་ཚོགས་དགའ་སྟོན་དུ། ཁྱོད་བཟང་བསོལ་ལ་ཕྱག་གཏོང་བར་ཤོ། །ཞེས་ཤིས་བརྗོད་ཀྱི་

སྟོན་བསྐུལ་ཏེ། དགེ་བཤེས་ར་ཤེས་གཉེན་སློབ་གྲྭ་དགེ་ཚོགས་དེ་བཞེངས་པོ་མཚོ་གི་རྣམ་གྲངས་ཕུན་ཚོགས་ཤུ་ཀི་ཡི་ལ་འདིར་བཞུགས་པོད་ཀྱི་སྐུ་ཆེ་ཆུང་ཚང་མས་ཀ་ཞན་པར་ཞུ། སློབ་གྲྭ་དགེ་ཚོགས་དེ་བཙན་པོ་ཤུ་ར་དབྱིན་ཇི་ཡིག་ཚད་སྟོན་ཁྲབ་དང་སྐད་ཡིག་ཤུན་ལུ་མཆོག་ལས་པའི་ཞབ་དབྱིན་ལུ་ལ་སེ་ཀེ་ཏུ་ལེ་ཏུ་སྤུ་ཙ་ལུང་ལས་པ་ཡིན། ཡོང་བསྡུ་ཆོ··· ཆུང་དུའི་དུས་ནས་སློབ་གྲྭར་སྤུ་ཡོན་གྱི་རིམ་པ་[illegible]བཞེས་མཐར

འབྲེལ་དཔལ་སྟོན་གྱི་མཛོད་སྒོ་གཞང་བཞིས་ལ་དེ་རི་ང་བོད་མི་སྐུ་ཆེ་ཆུང་མང་ལོ་བདེ་ཡིབས་པ་ཏ་ཅང་གི་སྐལ་བ་བཟང་པོ་ཡིན་པ་ཞིས། དགོན་མཆོག་གིས་ཕྱིང་འཇོད་འདི་ཚོམ་གྱི་བཟང་ཚོའི་ཡུལ་དུ་མཛད་དབང་སྤེལ་བར་བརྗོག་གཞང་ལ་སྐྱིད་ཐུས་བསྐྱོད་བརྟགས་གཞང་དོ་བྱ་གཞང། །ཁོང་གི་མཛད་པ་མཐའ་དག་ང་ཚོ་འདྲ་མོས་གནས་ཞུ་རྒྱ། ཡིན་ཀྱང་རྒྱ་མོའི

འདིའི་ལྷག་ཤོག་ལྷེ་རྒྱལ་པ་ཀ་ཕྱིར་ལ།

ཤོག་སྟེ་ལྟ་བའི་འཕྲོས།

ནང་ནས་རྒྱ་ཞིབ་ལས་ཚོམ་ཁྱུན། བོད་འདི་གར་ཕེབས་སྐབས་ཀ་རྟོན་སྤྱད་ནི་གྲོང་གསེབ་ཅང་རྒྱུད་རྒྱུད་ ཤིང་ནགས་ཀྱི་བསྐུམ་པ་ལས། ལམ་འགག་དང་། འབྲུག་རྒྱུ། ཚོང་བསྡུས །སྨན་ཁང་། སློབ་གྲྭ་འཛོམས་པ་གང་ཡང་ལག་པོ་མེད་པའི་རྣམ་ལུ་ཐེམ་བཞིན་བོད་གི་མཛད་པའི་བཀྲིན་ལ་བརྟེན་ནས་གྲོང་དང་ཡུལ་སྡེ་ཚིགས་ཕྱེ་ལ་དུ་སོང་བ་རེད། སྐབས་དེ་ར་ཀ་སྤུག་གི་མི་རིགས་རྣམས་ནི་ཆོས་དང་འཇིག་རྟེན་གྱི་ཡོན་ཏན་གང་ཡང་ལག་པོ་མི་ཤེས་པས། རིམ་བཞིན་སློབ་གྲྭ་ཁང་དུས་ཙུ་རེ་བསྐྲུམ་དང་། སྨན་ཁང་ཆེན་པོ་དང་། དམ་ཆོས་སྤེལ་ཞིང་ཆོས་ཚོགས་ཁག ༢༥ །བོད་གི་ལྷ་ཁང་ ༡༥ བཞེངས། ཀ་ཤེགས་ནས་ཀུན་ལ་ཕན་པའི་ཕྱིར་དུ་ལག་ཤེས་ཀྱི་བཟོ་གྲྭ་ཁང་གཅིག་བཙུགས་ནས་འཛུགས་མཛད་ནས་ད་བར་སློབ་གྲྭ་ནས་ཡོན་ཏན་མཐར་ཕྱིན་པའི་མི་གྲངས་མང་པོ་དང་། ཆོས་ཚོགས་ཀྱི་གྲངས་ལྷག་ཙམ། བཟོ་གྲྭ་ ༡༠༠༠ ལག་ཤེས་མི་གྲངས་བསྐོར་བཙས་ཡོད་པ ༥༠༠ བོད་གི་བཀྲིན་ལས། དེ་མིན་ཀ་རྟོན་སྤྱད་གི་རྣམས་ཐུགས་གསེང་དུ་དཔྱ་འབང་གྱི་སྒྲུང་དང་སྒྲིཔ། གཙན་གཟན་གྱི་སྐྱ་མཆེ་དགྲོགས་པོ་གཟན་ཟས་བཞུགས་ཡོད་འགྲོ་བསམ་གྱི་འདུག (པགི་སྐྱ་སྦྱེ་དགུ་པ་ཡིན) དེ་ལྟར་སྟོབས་དཀོས་པའི་ཕྲུག་བཞེས་ཐུབ་པ་འདི་ནི་གཙོ་བོ་དཀོན་མཆོག་དང་། སློབ་སྤྱུག་ཏུ་རང་དགེ་རིམས་རེ་ཀ་ཁོང་རང་དགེ་ཐུགས་བསྐྱེད་ཆུང་ངེས་ཀྱི་ཤུགས་ང་ལོ་ཡང་ཙུན་རེད་ཅ།

སྤྲུག་ཏུ་ར་དགེ་རིམས་རྗེ་བཅུ་ཅང་གི་སྒྲ་དྲིན་ཆེན་པོ་མི་འདེ་པས། ཡང་འདས་ལོ་ཉིས་བརྒྱ་ས ༡༩༠༠ ཕོང་སྟེང་ཞལ་ལྔ་ནས་རྒྱལ་ནས་དབྱིན་ཇིའི་བརྒྱུད་པ་པས་ཤི་བའི་དུ་ཕྲུག་འསོགས་པའི་བསྡུས་ཏེ་གསོ་སྐྱོང་ཡིན་ཏན་སློབ་གཉེ་རྒག་ནང་ནས་མི་གྲངས ༦༠༠ སྐོར་ཡོད་དུས་འཛམ་གླིང་དུ་གྲགས་པ་སེ་ཊེ་ཨེ་ཅིན་ དུ་ཀྲི་ཡོ་ཧྲི་ཡ་ཧོ་མེ་སེ་ St. A. C. Homes. ཞེས་པའི་སློབ་གྲྭ་འདི་ཉིད་དུ་ཐུགས་ཉེར་གནང་ སྨྲས་བཅས་ཡང་ཕྱི་རན་མདོ་ལས་ཿ—སྟོབས་ཀྱིས་མ་བསྒྲིགས་འགྲོ་ཀུན་ངང་གིས་འདུད། ཞེས་གསུངས་པའི་དོན་ལྟར་ཀ་སྤྲུག་པ་རྣམས་ནས་གཞོང་གི་མཚན་དུ་ཕམ་ཉམ་ཞེས་ཞུབ་ཡིན། གོང་གི་མཛད་པ་རྣམ་དག་ཟླ་ཞེས་བསྟོད་དུ་དབྱིན་གཞུང་ནས་གོང་མ་ཆེན་པོས་སུ་ཨོ་བི་ཨི་C.I.E. ཞེས་པའི་མཚན་བསྟོད་གནང་བ་ཡིན། དེ་རྣམ་བྲང་ལོ་ངོ་ཙམ་གྱི་སྔོན་དུ། དབྱིན་ཡུལ་སྐོ་ཊི་ལེན་ཡོངས་ཀྱི་ཆོས་སྡེ་ཆེན་པོའི་ཁྲི་པ Moderator མོ་ཊི་རེ་ཊོར་ཞེས་པ་ལོ་གཅིག་གནང་དོགས་གསོལ་བ་བཀའ་བདག་པའི་རེ་བ་སྐོང་དུ་ཆིབས་བསྒྱུར་གནང་ནས་བཞུགས་སྐབས་དབྱིན་རྒྱལ་གོང་མ་ཆེན་པོའི་ཕོ་བྲང་དུ་བདུན་ཕྲག་འགའ་ཤས་སྐུ་བཞུགས་གནང་བ་རེད། དེའི་རྗེས་ཀ་སྤུག་ཏུ་ཆིབས་བསྒྱུར་བསྐྱངས་རྟ་བསྟན་གཞི་དགའ་པོ་བཞི་སྐབས་འདི་གཞི་ནང་པ་ཉིན་དུ་ཁ་ཆེ་ཡེ་ཤུ་ཆོས་མ་ནས་བདུད་ཀས་དང་མཐུན་པའི་དགོན་མཆོག་ལ་གསོལ་བ་ཐབ་ཏན་དུ་བཏབ་པ་དང་། ཕོང་རང་གི་གདུང་ཁུའི་འཕྲིན་ལས་མཐར་ཕྱིན་ཏེ་ཨོ་མེ་སྟེ་བན་གཞན་དུ་ཡི་སྤྱོད་སྐྱུ་ཤིང་དུས་སུ་ཕྱུར་ཏེ་ཞི་སྟོང་ས་གནས་ནང་པོར་ཆིབས་བསྒྱུར་ཀྱི་དགེ་བའི་

རྣམ་སྨིན་ཡང་དག་མཛད་པ་ཡིན། དེ་མཚུངས་སྨིན་དུ་འབྲས་སྤྱོང་འདུས་ཡུལ། བོད་ཀྱིས་གནས་གྲོ་མོ་ཕག་རི། བལ་ཡུལ་བཅས་ལ་འཕྲིན་ལས་བསྒྱུར་གནང་ཞིང་། གོང་དུ་ཞུགས་པ་ལྷུ་ར་གོང་འདི་གར་ཕེབས་ནས་མི་ལོ་ཆེན་པོ་ལྔ་བཅུ་སོང་བས་ཟླད། གོང་རྣམ་པ་ཀུན་ཏུ་རང་དོན་ཀྱི་ཁྲི་བ་རྒྱ་དཀའ་ས་གཅོད་དེ་གཞན་དོན་ཁོ་ན་འགྱུར་ཐབས་ཀྱི་མཛད་པ་བཟང་ལྷུར་བཞེས་པ་འདི་ནི་རྒྱལ་སྲས་ཆེན་པོ་ཞི་བ་ལྷས། དགེ་བ་གཞན་ཀུན་ཆུ་ཤིང་བཞིན་དུ་ནི། །འབྲས་བུ་བསྐྱེས་ནས་ཟད་པར་འགྱུར་བ་ཉིད། །བྱང་ཆུབ་སེམས་ཀྱི་ལྗོན་ཤིང་རྟག་པར་ཡང་། །འབྲས་བུ་མི་ཟད་གོང་དུ་འཕེལ་བར་འགྱུར། །ཞེས་དང་། ཡང་མདོ་ལས་ཿ—འཇིག་རྟེན་བདེ་བ་ཇི་སྙེད་པ། །དེ་ཀུན་གཞན་བདེ་འདོད་ལས་བྱུང་། །འཇིག་རྟེན་སྡུག་བསྔལ་ཇི་སྙེད་པ། །དེ་ཀུན་རང་བདེ་འདོད་ལས་བྱུང་། །ཞེས་སོགས་རྒྱ་ཆེར་གསུངས་པ་བཞིན་རིན་ཆེན་བྱང་སེམས་ཀྱི་ཕན་ཡོན་ལྡན་མེད་པའི་མཛད་འཛིན་སྤྲུག་ཏུ་ར་དགེ་རིམས་རྗེ་བ་ཆེན་པོ་གང་ཉིད་ཀྱི་མཛད་པར་རང་ཅག་བོད་མི་མཐུན་ལྡན་ཚང་མས་རྗེས་ཡི་རང་དང་། ད་དུང་སྐུ་ཚེ་ཞབས་པད་བསྐལ་བརྒྱར་བརྟན་ཅིང་མཛད་པ་ཕྱིན་གོང་ནས་གོང་འཕེལ་དུ་འགྱུར་བའི་རང་ལུགས་དཀོན་མཆོག་ལ་སྨོན་ལམ་སྤྲུལ་དང་རྟེན་འབྲེལ་གྱི་སྒོ་ནས་ཐུབ་ཆེན་ཕོད་རིགས་རྣམས་ནས་དགའ་མཐུན་ཟར་འདུལ་ཆ་ཕྱག་གི་ཡིན་ཞེས་བཀྲིས་བརྗོད་ཀྱིགས་སྒྲུབ་སྤྱི་མཆོག་ལས་བར་ཕུར་ཅིག བཀྲིས་འཕྲིན་བཟང་འགྱུར་པའི་ཐུགས་ཀྱི་བསྡུ་བཞུ་མཇལ་དར་ཕུལ་མཚམས་སྦྱོར་ཞིང་ཉིན་ཞབས་ལ་བཀའ་ཞུ་སོང་།

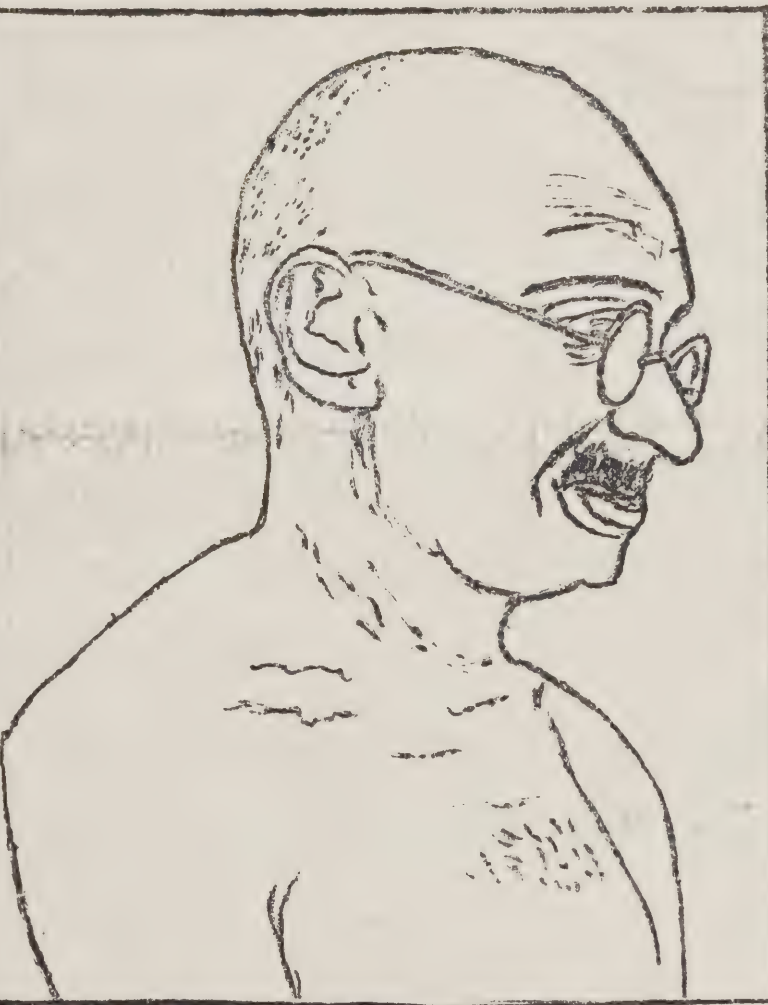

རྗེ་བཙུན་མ་ཧཱཏྨ་གན་དྷིའི་སྐུ་པར་འདྲ་རིས་ཚམ།

།རྒྱ་གར་རྡོ་རྗེ་གཏན་ཞིས་པར་དཔོན་འབངས་དབར་མི་མཐུན་པ་བྱུང་འདུག །

པར་ལམ་རྒྱ་གར་རྡོ་རྗེ་གཏན་ཞིས་པར་རྒྱལ་པོ་དང་འབངས་སེར་དབར

ཤྲཱི་རྡོ་རྗེ་གཏན་ཞིང་རྒྱལ་རབས་ཀྱི་སྐུ་པར་འདྲ་རིས་ཚམ།

ཡུན་རིང་འཁྲིམས་ལུགས་སྐོར་མཐུན་མིན་བྱུང་བར་མ་ཧཱཏྨ་གན་དྷི་ནས་དེ་གའི་དཔོན་པོ་ཐུ་ཀུར་ས་ཧེབ་ལ་བཀའ་གྲོས་གནང་། འབངས་སེར་ལ་སྐྱོན་ལས་ཁྲིམས་ཡང་དག་གཞན་རྒྱུའི་ཞལ་བཞེས་སྐྱ་བསྒྲབ་བྱུང་རྗེས་སུ་དེ་ལས་ཟློག་སྟབས་འབངས་སེར་དང་མི་མཐུན་པ་ཤུགས་ཆེ་རུ་ཕྱིར་སྐབས་མ་ཧཱཏྨ་གན་དྷི་ཆེད་དུ་ཕེབས་ནས་དེ་གའི་དཔོན་པོ་ཐུ་ཀུར་ས་ཧེབ་དང་བཀའ་མོལ་གྲོས་སྡུར་ཞུ་བ་ཞེས་རྩི་གསུངས་བསྒྲུབས་དགོས་གསུང་འདུག [illegible] མ་ཧཱཏྨ་ [illegible] བཞུགས་རྒྱུའི་དམ་བཅའ་ [illegible] བཞུགས་འདུག་སྐབས་རྒྱ་གར་ཡོངས་སུ་དང་ [illegible] རྒྱ་གར་ཕྱི་མི་ཚོགས་ཆེན་མོ་ [illegible] འཛོམས་ཐོག་རྒྱ་གར་རྒྱལ་ཚབ་ཆེན་པོ་མཆོག་ལ་ [illegible] རྡོ་རྗེ་གཏན་ཞིའི་ཐུ་ཀུར་ལ་མ་ཧཱཏྨ་གན་དྷིའི་དགོངས་པ་ [illegible] གསོལ། [illegible] རྒྱལ་ཚབ་ཆེན་པོ་ནས་ [illegible] བཀའ་ཕེབས་ [illegible] མ་ཧཱཏྨ་གན་དྷིའི་ [illegible] ཁྲིམས་ [illegible] འདས་འཛོམས་དང་རྒྱ་གར་ཡོངས་སུ་དགའ་ [illegible] འདུག་པ་དང་རྒྱ་གར་རྒྱལ་ཚབ་ཆེན་པོའི་བཀའ་ [illegible] མ་ཧཱཏྨ་གན་དྷིའི་ [illegible] བཞུགས་ [illegible] སྐུ་གནས་ལ་འཕྲུགས་ [illegible] རྒྱལ་ཚབ་ཆེན་པོ་མཆོག་དང་ [illegible] རྒྱ་གར་ཁྲིམས་ [illegible] འདུག་པའི་གནས་ཚུལ་མདོ་ཙམ་འདི་རུ་བཀོད་པའོ། །

བཙལ་སྒོ།

ཕྱི་ནང་མང་རྩིས། །

སྔར་ཕྱི་ཡུལ་དུ་དམག་འཁྲུག་གི་ལོ་གསོ་ཐུས་པ་འདི་ཕྱུག

[illegible]

༡ ཕྱི་ལོ་ཧ་ཀ་ཁའི་འབྱུར་ལྗང་།

༡ ཧྲི་ཞོལ་བཀའ་འགྱུར་གསར་པའི་པར་ཁང་དུ་པར་འདེབས་ཞུ་གི་འདུག་པར་ངོ་མ།

དབྱར་བསོར།

ཀ་ཤམ་ཨ་ཧོ་དེ་ཚིག་ཚད་ཀ་སྒོ་དང་དུ་ག་སོལ།
ཡོད་---ཀུན་---ཀའི་
---སེམས། །དེ་---རྣམ་པའི་
---ཁྱོན་---ཡང་། །
དྲུག་---དང་ཡང་---དཔེ
---དཀར་---། །ཡི་---
འདྲི་སྒྲོག་ ལ་བསྟོན་---
མཛོད། །

སྐྱ་བྱའི་དབྱར་བསོར་ཕྱེ་རི།

༄ སྐྱ་བྱའི་དབྱར་བསོར་རི་མོ་ལེགས་བཀྲིགས་དེའི་རི་མོ་ཁྲིམས་ལ་ལྟ་བྱུང་བའི་གནས་བབ་རྒྱུད་ཀ་ཤིག་ལས་ཕྱིར་
མི་ཞིག་ནས་ར་ཞིག་རྟ་བྱ་རྒྱུས་ནས་ཞེན་ཁྲིད་པ་རེད། རྟའི་བདག་པོ་དེ་རྐང་ཐང་ལ་
རྟ་སྒྲིག་གཡོན་པ་རེད། ལམ་ག་ལ་དུ་ཙང་ཚོད་པ་ཚ་པོ་བྱུང་ནས། མི་དེ་རྟའི་སྒང་
ནས་མར་བབ་ཞིབས་རྟའི་ཁྲིད་ཐག་ལ་དལ་གསོ་བརྒྱབ་བཞག་རྒྱུས་པ་རེད། དེ་ནས་རྟའི་
བདག་པོས་ང་ཚའི་རྟའི་ཁྲིད་ཐག་ལ་ང་རང་སྡོད་གི་ཡིན་ལབ་པ་རེད། དེ་ནས་རྟ་ཞོན་
མཁན་དེས་རྟ་བྱ་དངས་སྐྱང་ནས་ཁྲིད་ཐག་ང་རང་ལ་ཁྲིད་གི་ཡོད་ལབ་ནས་ཁོ་གཉིས
རྒྱུག་རེ་ཤོར་ར་རེད། དེ་གཞི་རིང་ལ་རྟ་ངེས་འབྲོས་ཤོར་པ་རེད།
ཁྲིབ་མར་འཐབ་རྩོད་མ་བྱེད་ཅིག ། ཁྲིབ་མར་འཐབ་རྩོད་རྒྱས་པ་ཡིས།
ངལ་ག་སོས་ཐོབ་རྒྱུ་པ་ལྟ་ར་གཞིག ། ཞོན་རྟ་དེ་ཡང་འབྲོས་ལ་ཐོས།

བལ་ཞོད་ཨང་དང་ལམ་ཁབར་

བལ་ཞོད་ཨང་དང་ལམ་ཁབར།

ཡུང་སྟོན་པ་རྒྱ་བ་རྣམས་ཀྱི་
པའི་བརྗོད་འགྲེལ་ཡིད་
འཕྲོག་མུ་ཏིག་འཕྲེང་བ་ཞེང
ཞེས་བྱ་བ་དབང་བ་རྟུ་ལ་ཁང་དང་བསྐལ་བ
མཐའ་མ་པ་རྣམས་དང་ལྷག་པར་བློ་གསར
གཞོན་ནུ་སློབ་ལ་ར་ཕྱུག་པ་རྣམས་ཟབ་དོན
རྒྱ་ཆེའི་འཛིང་དུ་མ་གོ་བ་མི་སྨྲ་ངས་ཕྱིར་ལུས
རྟ་པའི་རྟ་ཚིགས་ཀ་ཅང་གོ་བདེ་ར་བཀྲལ་
ནས་བ་ཅད་སོ་སོར་བལྟ་བདེ་གོ་རིམ
འཆུག་འཛོལ་མེད་པ་ར་བསྒྲིགས་པར
བསྐྲུན་བཅོས་བསྒྲུབས་པར་ཉམས་ལེན
གནང་ཚེ་ཞེས་བྱ་འདི་རྣམ་ཀུན་བདེ་སྐྱག་ཏུ
རྟོགས་སེ་སོ། །བསྒྲུ་རིན་ཤ་༡༢ སྔགས་གྲུབ་ཀྱང་།

THE TIBETAN NEWS PAPER, KALIMPONG.

RATES OF SUBSCRIPTION:-
Local, Rs. 3/- P.A.
Posted, Rs. 3/4/- P.A.
Foreign, Rs. 5/-

Editor:- THARCHIN, KALIMPONG.

PRINTED AT THE TIBETAN, PRESS, KALIMPONG.

REGISTERED. No. C. 1386.

REGISTERED. NO. C. 1386. དེབ་སྐྲུན་ཡིག་ཨང་ ག ༡༣༨༦

༄༅། །ཡུལ་ཕྱོགས་སོ་སོའི་གསར་འགྱུར་མེ་ལོང་། །

ལོ། ཟླ། ༡༠ ཤ་ག་ཟླ་བ་ཞེས་པ་ཟླ་ཚེས་པ། ཕྱི་ཟླ་ཚེས་ ༢༠ ཕྱི་ལོ་ ༡༩༣༩ VOL. X NO. 7

༄༅། །རྒྱ་གར་ཡོངས་ཀྱི་རྒྱལ་ཚབ་ཆེན་པོ་འབྲས་ལྗོངས་སུ་ཞབས་སོར་འབོར་བའི་ ཞིབ་བརྗོད། །

༄༅། །སྔོན་དུས་བསགས་ལེགས་ཚུལ་མཐུན་གཞི
ག་བཞིན་པ་ལ། །སྨོན་རྒྱུ་ངང་ལས་བོན
གྲུང་པོ་བརྟན་པའི་དབྱིབས། །མི་ཡི་ལྷ
ཞིས་མང་པོས་སྤྲོ་བ་རུ། །རབ་བཀུར
རྒྱལ་ཚབ་ཆེན་པོ་ཕྱི་གི་ཡུལ། །
ཨིན་ཇི་དགོང་ནམས་སྟོབས་ཀྱིས
བསྐྱས་པའི་འབྲས། །ཇི་ལྟར་སྨིན་ཡང་
པའི་ལྗོངས་སུ་དབང་བསྒྱུར་བ། །ཕྱོགས
ཀུན་ཀུན་ལས་རྒྱལ་ཁབ་མིའི་སེང་གེ །
ཕྲན་ཚུལ་མགོན་སྐྱོ་སྐྱིད་ན་བཀུར་ཕྱུར
ཅིག །སྐྱ་རེངས་ཤར་བའི་གཟི་ཞོན་པའི་བྲི་ཐོག
ཏུ། །ཕེབས་དང་རྒྱས་པས་ནུབ་པར
བྱེད་ ཅུས་ཏེ། །ཧ་ལའི་ཕྲང་པོ་བགྲོད
པའི་ཐོར་རྟེན་སུ། །འདོད་པའི་དགེ
ལེགས་ཡོན་ཏན་པར་བྱེད་ན། །ཚོར་བའི་བ
ཀྲུང་ལ་ཞིང་གི་མདོག་ཅན་གྱིས། །
ཡན་བདེའི་རྒྱ་བ་ཞུ་བསྒྱུར་གཙང་པ
དང་། །ཆགས་སྣང་རྩིས་སུ་བྱེད་པའི་
རྟེན་ཏུ་གསལ་ལ། །སྐྱིད་ཁྲབས་རྩུ་སྒ
ས་ཆེ་ལམ་འདེབས་པར་བྱེད། །ཁྱེད
ཉིད་ལྷ་ མ་ཡིན་རང་སྤྱང་བར། །

༄༅། །རྒྱལ་ཚབ་ཆེན་པོ་འབྲས་ལྗོངས་རྒྱལ་མཆོག་དང་ལྷན་དུ་ཡོ
ཐང་དགོན་ཐང་དུ་འཆམ་གཟིགས་སུ་ཆིབས་བསྒྱུར
བསྐྱོད་སྐབས་ཞུགས་པའི་སྐུ་པར་དོ་མ་དེའོ། །

རྒྱལ་སྲས་དཔའ་བོ་རེ་རྡོ་ལྟ་འགྲོ །
ཁམས་ཞན་ཉམས་རྟུང་སྐྱབས་ཀྱི
དང་མཚུ། །ཁྱེད་ཕོས་སྤྱི་ནས་པ་རིན
ཆེན་རྒྱལ་པོའི་ ། །ཁྲིམས། །འབྲུག
མེད་སྲོང་པོའི་མདའ་ལ་བཞུར
ཁྱེད་པའི། །ཉིན་དང་སྤྱི་རྒྱ་རི་མགོན
པོ་ཁྲིམས་བསྐུགས། །འདིན་དཀར
མཛེས་ཤིང་ཕུན་ཚོགས་རུ། །ས
སྐྱོང་རིན་ཆེན་དབང་གི་རྒྱལ་པོ་བྱུང་། །
མར་མེ་གཅིག་ལས་གཉིས་ཚད་ལྟ
བུའི་འདུ། །ངོ་མཚར་བ་རང
འཕེལ་བའི་དང་རྩོལ་ལ། །ག་ཅིག
ནུབ་གསུམ་མཐུན་ཀྱི་དང་བང་ཚལ
ལྷ་མ། །འབྲུ་སྨྲ་གྲུས་དཔལ་ཀྱི་དགེ
མཚན་དོམས་བཞིན་དུ། །ཞི་ལམ་སྐྱོང་
ཐུ་དཀའ་བའི་ཆེ་བས་བསྒྱུར་གྱིས། །
ཉིན་ལ་རྫིམ་མཐུ་བདེའི་ སྣང་བར
ཆགས་ལ་བཀྲ། །དུ་དུང་བཞི་ཕྱུག་སྤྱི་ཆེ
མཛད་འཕྱིན་དགས། །བསྒྲུབ་པ་བཞེན
ཏུ་གོང་དུ་འཕེལ་ལྗུ་ངེ། །མཁའ
ཁྱབ་སྐྱི་རྒྱ་ར་ཡན་བདེ་ཉིན་ཆེན་

གཞན་ཀུན་སྐྱོབས་པ་མཐོ་དམ་ཀྱི་སྙིང་པོར། །ལེགས་པར
གཟིགས་མཛད་རྟག་ཏུ་ཞུམས་པའི་ཐུགས། །ག་ཡོ་མེད་

གཉིས། །ཞབས་སྟབས་མཛོད་ཀྱི་སྙིང་པར་སྤྱི་བར་སྨོན། །
དཔྱོད་ལྡན་བཀྲ་ཤིས་དང་ལྷ་ལ་ཀ་ཞིག་ལགས། །

ཀ་སྦུག་གི་གནས་ཚུལ།

མི་སྐྱིད་ཆེན་པོ།།

།སྔོན་ཕྱི་ཟླ་༢༣ཚེས་འདས་ལོ་ཉིན་གྱི་ ༡༩༤༠
གསར་འགྱུར་ལྔ་པའི་ཨང་ནང་གསལ་
གནས་དང་ཡང་བ་ལ་ར་འགྱུར་ལོ་ཨང་ནང་
འཁྲུག་པར་བཅས་ཀ་སྦུག་ཏུ་དོས་པོ་ཡར་
འདྲེན་མར་གཏོང་བྱེད་རྒྱུའི་ལུགས་ཐབ་
འཁྲུལ་འཁོར་སྤྱིར་ཡོད་ཞེས་པ་གསར་
འཛུགས་བསྐྲུན་པའི་དགའ་སྟོན་ཆེན་པོ་
གནང་སོང་གསོལ་བ་དགོངས་མང་འཚོགས།
དེ་ལས་ཕྱི་ཟླ་ཚེས་གི་མཚན་ལ་ཆུ་ཚོད་
ཐག་རིང་ཁང་ལ་མེ་ཤོར་ནས་དེར་བལ་
རྫས་དང་རྫ་རིལ་རས་ཆ་སོགས་ཀྱི་རྫས་
པོ་ཏི་ཡོད་ལ་སྐྱོན་བྱུང་ནས་འཚིག
དབྱིན་སྐོར་འབབ་པུས་གཅིག་ལྷག
ཚམ་གྱི་གོང་གུན་བྱུང་སྐད་ཆེན་ཞིག
མི་སྐྱོན་བྱུང་བ་ད་ལྟ་ཚོད་གསལ་མི་འདུག
པའི་གནས་ཚུལ། །

གོང་འཕར་འདུག — སྨིན་ཞིང་ལ་
མི་སྐྱོན་བྱུང་རྒྱུན་ཀ་སྦུག་ཏུ་ཉོ་ཚོང་འབྲས་
ཏི་མ་ཀ་ར་སོགས་ཀྱི་གོང་འཕར་འདུག །

བལ་གོང་ཆག་འདུག །

དེ་ང་བལ་གྱི་གོང་ཆ་གནས་སྐབས་ལེགས་
ལ་སྔར་དང་དེ་བོག་སྒོར་ལྔ་བརྒྱ་ཙམ་ལས
ཐོབ་ཀྱི་མེད་པའི་གནས་ཚུལ་ཐོས། །
དེང་ཀ་སྦུག་ནས་ཁ་གསར་བར་བདའ་བ་
ལྔ་དང་ཨ་ནས་སྒོར་ཚམ་ཕྱེད་ཀྱི་འདུག །

སྟག་གཟིག་ཆེན་པོ་ཆེ།

།རྒྱ་ནག་གི་ཡུལ་དྲུང་ཐབ་ཏུ་ཆོས་ཀྱི་བཀའ་
སྒོམ་པ་རྣམས་ལ་མཚོས་ཀྱི་བདུད་རྩིས
ཆིམ་པར་མཛད་ཅིང་ཉེ་ལམ་སྐུ་བདེ་ར་ཀ་དར
ཆིབས་བསྒྱུར་མཛད་འདུག །དེ་ནས་ཧོར
གླིང་ཉེ་འགྲམ་ཁ་ཆེ་དང་རྒྱུ་མ་དགོན
ཁག་ཏུ་ཞབས་རྗེས་གནང་ནས་ཆོས
ཀྱི་འཁོར་ལོ་སྐོར་བར་མཛད་ཅིང་ཉེ་ལམ་ཀ་སྦུག་ཏུ་
སྐུ་བདེ་ར་ཆིབས་བསྒྱུར་གནང་ཐོག
བདེ་སྐྱིད་ཁང་བ་ར་དུ་སྐུ་བཞུགས
གནང་འདུས། དེ་ མིན་བོད་དུ་ཆིབས་གཞལ
བསྒྱུར་རྒྱུའི་གནང་ ཚུལ་ཐོས། །

གཡང་ སྒོན་རྫས་ག།

སྔོན་ལོ་མང་པོ་ གཞུང་ཆེན་པོ་མཆོག་གི
སྐུ་ཚབ་གནང་བ་ རྒྱ་ནག་ཏུ་སྐུ་བཞུགས
གནང་བསྐྱོད་ སྒས་ག་མཆོག་ཉེ་ལམ་རྒྱ
ནག་ནས་ཀ་སྦུག་ ཏུ་སྐུ་བདེ་ར་ཆིབས་བསྒྱུར
གྱི་ཉིན་ཤས་སྐུ་ཞུགས་ཐོག་ཕྱི་ཟླ
༡༠ཚེས་ཉིན་འདི་ནས་བོད་ཕེབས་གཞུང་
སོང་བའི་གནས་ཚུལ།

ཚོས་ ཁོར།

ཕྱི་ཟླ་ཚེས་ ཉིས་གཟབ་ཉེ་མའི་
ཉིན་བདེ་གཞི་ནང་ སྐུ་ཕྲེང་བཅུ་གསུམ་ནས
ཀ་སྦུག་དགོན་ དུ་ མཚོས་གླིང་གི་བཀའ
འགྱུར་རིན་པོ་ཆེ་ ཞབས་ཀྱི་སེར་འཕྲེང་བཀྲ
ཆོས་འཁོར་བཀོ་ ལ་བརྒྱ་ཚམ་གྲུབ་སྐོར་ལ་ཕེབས་སོང་སྐབས་དེར་ལྷོ་བྲག་ཆེན་རིན་པོ་ཆེ་མཆོག་ནས་
སེར་སྐྱ་ཚང་མར་མ་ ལ་ཁ་དང་གསོལ་ཇ་སོགས་དགུང་ལ་བཏང་ནས་ཞོ་ལྷ་རི་གནང་འདུག་པའི་ཚུལ།།

སྐུ་དྲོད་སྐུ་ཚ་ར་དང་ལྷང་བྲང་།

སྔོན་དུ་གསར་འགྱུར་ཏུ་སྨིམ་མ་དགེ་ཐར་བ
དགའ་ལགས་དང་ལྷན་དུ་ཀ་སྦུག་དཀའ
བའི་གླིང་གཞིས་པར་སྐུ་བཞུགས་གནང
ལུས་གསོལ་བ་དགོངས་མང་འཚོ། དེང་
སྐུ་ཚ་ར་ལྷང་བྲང་གཉིས་ཀ་སྦུག་མི
འགྱུར་མདོན་དགའ་ཕོ་བྲང་གི་ཉེ
འཕྲེལ་ཀོ་ཁྲི་ཞིག་མཆིས་པ
དེར་སྐུ་བཞུགས་གནང་མུས། ཉེ་ལམ
ཕྱི་ཟླ་ཚེས་ཉིན་འབྲས་ལྗོངས
རྒྱལ་ས་སྒང་ཏོག་ཏུ་ཕེབས་དེ་དེ་གའི
ཉིན་ཕྱིར་ཕེབས་ཐོག་སྐུར་ཡང་དབྱིན་ཇི
ཟླ་ཏ་རེ་ནི་ཧོར་གླིང་རྒྱ་གར་པ་ཞིག་ཡང་སྐུ
ཚེ་ལ་བྲིན་པ་སོར་ སྐྱ་ཏུ་ཕྱིར་ ཕེབ་གནང་སོང་བྱུང་ཚུལ།

དགའ་གཡུ།

དེ་སྔ་གཟིམ་ཡབ་གཞིས་ཁུན་ཁང་པའི
སྦྱོང་ཡ་སྐུ་ཞབས་དགའ་ཤར་གཡུལ
རྒྱལ་ལགས་ཞུ་བ་འདུག་བརྒྱུད་ཀ་སྦུག་ཏུ
བསྐྱེབས་ཏེ་གནས་སྐྱུས་པའི་ཚུན། །

ཀ་ཏར་གསེར་དང་ལྷ་ཁྲང་
གཞི་

གསེར་ཨང་དང་ཏོ་ལ་སྒོར་ — ༤༠		ཨཎ
གསེར་ཨང་གཉིས་ཏོ་ལ་སྒོར་ — ༣༠		ཨཎ ༢
གསེར་ནམ་ཆེ་རྩེ་ལ	— ༢༣ —	༥༠
དངུལ་ཏོ་ལ་བརྒྱ་ཐམ་པར་སྒོར་ — ༥༢		— ༢

ཉིན་ཕྲེང་མདུན་བཞུགས་ཀྱི་བཀའ་ལན་སྐུ་ཚབ་

སྤྱི་ཁྱབ་གསལ་བསྒྲགས་ འཕྲུལ་ཆས་བཟོ་ གཏོང་འཛིན་པ་ཡོད་ཆ་ལྟ་བུ་ཡིན་ན། ཉིན་མཚན་ལ་བསྡད་ནས་ ལྟ་འཛེམ་གྱིས་དགོས་འདུག

༄༅། བོད་ཀྱི་གསར་འགྱུར། །

ཕའི་ཞི་ཧྲི་འི་ཚེ་ལོ་རང་གནས།

༄༅། སྐུ་ངོ་རྡོ་རྗེ་རིང་དེ་ཐུ་གཞུང་སའི་ཞི
དྲག་གི་ཞབས་འདེགས་རྗེ་ཐོགས
པ་གནད་དུ་དང་བར་སྐབས་རེ་ཚད
སོགས་ཀྱིས་དབུ་ཉེས་ཕོག་ཀྱང་། རྒྱུ
འབྲས་བསླུ་བ་མེད་པ་རྒྱ་གང་གིས
ཀྱང་མི་འགོག་པའི་བདེན་མཐུ་ལ་སྟར
ཡང་གཞུང་ས་མཆོ་གནས་སྤྲུར་འཛིན
ཕའི་ཧྲི་འི་ཚེ་ལོའི་མཚན་གནས་ཐོབ
སྟུལ་ཀྱི་བྲི་བརྡན་གསལ་མཇལ་ཡང་ལེགས
གྲུབ་བྱུང་འདུག་པའི་རྒྱུ་ཐོས་པའི
དགའ་སྤྲོ་ཆེ་ཞིང་བཀྲ་ཤིས་མངའ
གསོལ་ཞུ།།

སྐུ་ངོ་གཡུ་ཐོག་ཀྱང་ཕའི་ཧྲི་འི་ཚེ་ལོའི
ཁྲི་འཛིན་གནང་འདུག་པར་བཀྲ་ཤིས
མངའ་གསོལ་ཞུ།།

ཉེར་གླིང་པོ་བྱང་གཞིམ་སྤྱུག་མཛོད་དབུ་ལེ་ངོ་དམག་གསར་བསྐོས།

གཞིམ་སྤྱུག་མཛོད་དབུ་ལེ་ངོ་དམ་པ
དན་འབབ་གཙོ་མགྲོན་སྐུ་ཞབས་བཀྲས
རྡོར་དམ་པ་སྐུ་ཚེ་ལས་འདས་སོང་བའི
སྐུ་ཚབ་ཏུ་ གཞི་རྩེ་སྐུར་དཔོན་ཚང
མཁན་ཆེན་སྐུ་ཞབས་ནུ་བཟང་སངས་རྒྱས
མཚོ་གདང་། ཡབ་གཞི་ཕོགས་དཔོན་སྐུ་ཞབས
དགོངས་ཞུས་གནང་ཆེད་དུ་གཞིམ་རྩེ་རིང་སྐུ
ངོ་བའི་རྗེ་མཚོ་ག་ལག་ས་པར་བསྐོས་གནང
བའི་གནས་ཚུལ་ཐོས། །

༄༅། རྒྱལ་བའི་ཡང་སྲིད།

~རྒྱལ་བ་ཐམས་ཅད་མཁྱེན་པའི་ཡང་
སྲིད་རིན་པོ་ཆེ་མདོ་སྨད་ཨམ་མདོ་རུ་སྐུ
འཁྲུངས་པ་དེ་རང་ལ་ངོས་འཛིན་ལེགས
གྲུབ་ཀྱིས་ཤིང་མིན་བོད་དུ་གདན་འདྲེན
ཞུ་གནང་མཛད་རྒྱུའི་ཡིན་པའི་ཧུན་གློ།

སྲིད་བློན།

༄ མི་དབང་ཡབ་ག་ཞིས་སྲིད་བློན་ཆབ
འབངས་ཀུན་ལ་བྱམས་པས་གཟིགས་ཕྱུག
རིས་ཀྱི་སྨྱུན་དང་བྲལ་བའི་རྩིགས
བརྟན་བག་ཡོད་ཀྱི་ལྟ་གྲགས་ཅན་དེ
ཉེ་ཆར་~རྒྱལ་བའི་ཡང་སྲིད་སྐོར་ལ
ཐོག་སྲིད་བློན་གྱི་མཚན་ཕོགས་རང
འཛུགས་ཐོག་སྲིད་གཞུང་དོན་ཕྱག
ལས་སྐྱེ་གཅིག་གནང་མི་ཚེ་གཔའི
དགའ་སྤྲོ་སྤྱུལ་པ་རེ་དུ་ཚོས་པའི
གནས་ཚུལ་ཐོས་པ་ ཀྱི་ཧུད་འཕོ་བའི
སྣང་ཚུལ་ཞིག་འདིའི་ཕྱོགས།། །།

སྐུ་ཞབས་དོན་ཐ་ཐང་སྲས།

གཞིས་རྩེ་དོན་ཐང་སྲས་སྐུ་ཞབས
མཆོག་གཞུང་ཞབས་ཞུས་འབྲས་ཚོགས
པའི་དོན་སྨིན་སོ་ནམ་དུག་པའི་སྐོར
སྐྱེ་ཚེ། །

ཀྲུང་ཧྭ་ཕྱིར་ཡོག།

དེ་སྔ་ཤིང་ཁྲི་ལོ་ནང་བོད་གཞུང་སྐུ་དྲག
ཇི་སྙེད་ཅིག་རྡོ་དམ་བསྐྱུངས་མཐར
ཕྱིར་མི་ལྡོག་པའི་མཐར་བདུད་རྒྱལ
ཁྲིམས་ཀྱིས་བཙན་པ་མཛད་བཅོས
ནས་སྐུ་ཞབས་དགའ་བྱུང་དང་རྒྱལ
མཁར་ནང་པ་གཉིས་རང་གནས་སུ
ཕྱིར་ལོག་ཆོག་པ་བྱུང་བ་རེད་ཚེས་པའི
གནས་ཚུལ་དང་། དེ་བཞིན་གཞན
རྣམས་ཡང་འཁོད་ཡོང་གི་ཡོད་སྐད། །

འཛར་མན་ས་ཧྲེ་བ།

འཛར་མན་ས་ཧྲེ་བ་བོད་བསྐྱོད་རྣམ་ལས
སྔོན་ལམ་གཏེར་རྒྱུ་གཅེན་མོ་འི
མཛད་སྐོར་པར་འདེང་ས་སྐབས་གྲུ
པས་རྗེ་བཞུས་མགོ་ལ་ཕོག་སྟེ་སྨས
སྨིན་བྱུང་བའི་སྐོར་བོད་གཞུང་དུ
སྙན་གསང་ཞུས་པ་ར་ཞལ་ངོ་ས་[illegible]
འདེམས་ཀྱིས་ཞལ་ངོས་[illegible]
དགོངས་དག་སྣུག་ས་[illegible]ཞུས་ཏེ
འཕྲུན་ཐག་ཆོད་འདུག་པའི་ཧུན།།

དབྱིན་བོད་སྦྲག་པར་མེད་ར།

ཉེ་ལམ་འཛད་སྨད་ཧྲུ་རྫོང་འཕྲེང་ཆུ་བོད
གཞུང་སྦྲག་པ་འགྲོ་བལ་རྒྱ་ནག་གིས་མི
མང་འཁྲུ་བརྩེན་ལག་ཉིས་[illegible]
མིན་དང་། ཡང་[illegible]
[illegible]
[illegible]
[illegible]
[illegible]མི་འདུག་པའི་གནས་ཚུལ་ཐོས།

༄༅། །རྒྱ་གར་ཡོངས་ཀྱི་རྒྱལ་ཚབ་ཆེན་པོ་འབྲས་ལྗོངས་རྒྱལ་ས་རུ་ཆིབས་བསྒྱུར་གནང་བའི་གནས་ཚུལ།།

༄ རྒྱ་གར་ཡོངས་ཀྱི་རྒྱལ་ཚབ་ཆེན་པོ་ཁྲི་ཀ་ལེ་ར་བསྐྱོང་ཞུ་མི་འབྲས་ལྗོངས་དགོན་ཁྱི་དགེ་འདུན་སྐུ་ཚར།

ཕྱིན་ཀྱི་ཀ་ལར་ཚུར་དུ་ཀ་སོ་ལམ་ཕྱུར་ཕྱིན་ཟླ་དང་པོ་ཉིན་ ༡༥ འབྲས་ལྗོངས་མངའ་བདག་ཆེན་པོས་སྐུ་མགྲོན་ཀྱི་ཀ་ཙོ་བོར་རྗེ་ཕྱར་གསོལ་བ་བཏབ་པའི་རེ་སྐོང་དུ་རྒྱ་གར་ཡོངས་ཀྱི་རྒྱལ་ཚབ་ཆེན་པོ་དང་དཔལ་ཡུམ་སྐུ་འཁོར་ཆིབས་བསྒྱུར་བསྒྱུར་སྐབས་འབྲས་ལྗོངས་ཀྱིས་མཚམས་སུ་ཡོང་སྤྱག་གི་ ནས་དགུན་དང་དམར་པོ་ཞིབས་བཟློད་ཀྱིས་བསྙེན་པ་དང་། ཞབས་ལམ་བཙན་གྱོན་ལུ་རི་རྟོགས་ལས་ཚོགས་ལྷ་ལྡན་གྱི་ལམ་བརྒྱ་ལ་པའི་ལྷ་ཕྱི་སོགས་མེ་བའི་ཞི་བ་ཚང་ལམ་མཐོ་ར་བ་དང་། འབྲས་ཀྱི་ཁྲོན་ཆེན་མཆོག་དང་། འབྲས་གཞུང་སྐུ་དྲག་རྣམས་རང་ལུགས་ཀྱི་བཟབ་གཟབས་བཞེས་ཀྱིས་ཞབས་བསྒྱུར་བཅར་ཏེ་ཏེ་འཕུལ་ཁར་སྐུ་གཟབ་སྐྱང་ཏོག་འབྲས་ལྗོངས་ཀྱི་ཀོ་ཁྲིར་ཆིབས་བསྒྱུར་ཞབས་སོར་འཁོད། དང་པོ་ནས་འབྲས་ལྗོངས་མངའ་རྗེ་ཆེན་པོ་མཇལ་ཕྱག་ཏུ་ཕེབས་བསྐྱོངས། དེ་རྗེས་འབྲས་ལྗོངས་ཕོ་བྲང་དང་ཐག་ཉེ་བ་འཕྲུལ་བའི་དགོན་པ་བའི་ཐང་དུ་གཟིགས་སོར་རང་གཞན་ཡུལ་གྱི་རྒྱུ་བོ་མཆོག་དང་ཞབས་བརྒྱ་ཕྲག་ཡང་ཡོ་སྐྱེ་ཐུར་

མི་སྣ་ས་བཅས་འབྲས་ཀྱི་ ཀ་སྤྱག་ཕོ་བྲང་དུ་རྡོ་རྗེ་སྣས་མངའ་ཞབས་ཞེ་ཡང་སྐུ་དྲག་རྗེ་སྙེད་ཚམས་གསོལ་ཆོག་གཟབ་བས་རྒྱས་སྤྲས་བཞེས་གནང་། ཉིན་གཉིས་པར་རྒྱལ་ཚབ་ཆེན་པོ་

བརྒྱ་ཅི་ཚལ་ན་ཁང་བའི་ཚོགས་ཉི་རི་རུ་ཀྱི་ཙ་ཙ་སྒྲིགས་པ་དང་གཉིས་སྤྱུ་མེད་པ་ཞིག་ཡང་འདུས་ལང་ཡོད་འདུག་ [illegible] དཔལ་མེད་པ་དང་ཆེད་དུ་བསྒྲུབ་པའི་དབྱིབས་ལེགས་བཀྲ་ཤིས་ལྟག་ས་བརྒྱད་རེས་ཀྱི་ཕྱག་ཕྱིའི་དགུ་སྐུར་ཁང་ [illegible] ལ་འཛོམས་པ་ཏུ་སྒྲོན་བཞིས་རང་འབྲུ་བཀྲ་གཟིགས་ཤཀ་ནས་ཁ་ནས་དེ་རྒྱ་ར་ནེ་ཁུ་བསྐྱུངས་སྐབས་འབྲས་ལྗོངས་དགོན་སྤྱི་རྣམས་ནས་གསེར་བསྐྱེད་རྡོ་རྗེ་ དུང་རྒྱ་འབུད་བརྡུང་དང་། ཞྭ་སྒྲ་རྔ་ཞབས་སོར་འཁོད་བསྐྱུན་སྙིང་པ་ཀའ་གསུམ་གྱི་འཆམ་གཟིགས་གཟབས་རྒྱས་འབུལ་བཞུགས་དང་ཆབས་གཅིག་གསོལ་སྟོན་ཡང་བསྐྱར་འབུལ་གནང་། དེའི་ནུབ་མོ་མངའ་རྗེ་ཆེན་པོའི་ཕོ་བྲང་དུ་གདན་འདྲེན་བསྐྱངས་ཏེ་རྒྱལ་ཚབ་ཆེན་པོ་མཆོག་དང་སྐུ་ཡུམ། འབྲས་རྒྱལ་ཆེན་

སྐུ་ཡུམ་རྣམ་གཉིས་ལ་འབུར་ཏུ་བཟླུམ་བསྟུས་འབྲས་ལྗོངས་ཀྱིས་མཚམས་ཉེ་འབྲེལ་པ་སྐུ་སྐུ། [illegible] ཞིབས་ཞིབ་སྤྱི་དང་ཕྱིབས་བསྐྱུར་བསྐྱུངས། ཉིན་གསུམ་པར་ཟ་ཕྱིས་ལྗོངས་སྤྱིལ་བཀྲ་ཆེན་པོའི་ཤར་དུ་ལར་སྲས་ཆེན་པོའི་ཕྱག་ཕྱི་དགོན་པ་རྣམས་དང་། འབྲས་ལྗོངས་ཀྱི་དམག་མི་རྒྱང་ཏུ་ཤིལ། ཕྱག་ཀྱུ་འཛོ་ལེ་ལི་སྐུ་ཉེ་དང་ཞིལ་བའི་དཀར་སྟོན་ལུབ་རྡེ་སེ་དེ་དེ་ཞུར་ས་འབྲས་སྤྱིའི་གཉེར་ཤག་ཏུ་ལར་སབ་མཆོག་ཞུས་འབྲས་ལྗོངས་འཁོར་ཁ་ཕྱག་རྒྱམས་ལགས་སོལ་སྟོན་གཟབ་རྒྱས་འབུལ་གནང་མཛད། ཉིན་གསུམ་པར་ ལར་སབ་ཆེན་པོ་རྒྱ་གར་དུ་ཆིབས་ཞལ་བསྒྱུར་རྒྱུའི་སྔོན་གཞིན་ཏུ་ཕོ་བའི་སྒོ་བ་གྱུ་དང་། འཛིན་གྲྭ་ལག་ཁྲིགས་སྤྱི་ཀ་སེ་ལེགས་པར་བསྐྱངས་ཏེ་འབྲས་སྤྱིའི་གཉེར་ཤག་ཏུ་ཕྱིར་ཕེབས་གསོ་ཟོ་ཆོག་མཆོད་ཞིབ་ཀྱི་ཁྱེད་པ་མཛད

༈ བཏྲལ་རྒྱལ་ཚབ་ཆེན་པོ་མཆོག་གི་སྐུ་པར་གསར་འགྱུར་འདི་ཉིད་པར་འདེབས་ཞུས་འཇུག་ཚེ་གཏན་ཆེས་སྐུ་ཞུ་ཡུལ་བྱུང་བའི་སྐུ་པར་དགེ་བོ།།

ཀ་ལ་ལར་སབ་ཆེན་པོ་ཕེབས་བསྐྱེལ་དང་བཅས་ཆིབས་བསྒྱུར་བསྒྱུངས། བརྩོན་མོ་སྤྱལ་ཐ་རྩིས་གྲོས་བར་སྒྲིལ་སྟེང་དུ་ཕེབས་དེ་དབྱིན་ཇི་ཆེས་ལྷར་དུ་རྒྱ་གར་ཡོ་རོབ་དུ་ཆིབས་བསྒྱུར་བསྒྱུངས་སོང་བ་མཆས་བཀྲ་ཤིས་བདེ་ལེགས་ཀྱི་བཀོད་པ་ཐལ་ཆེས་བརྗོད་ཡུར་དགའ་བ་མཐུང་། ལྷ་ལྡན་ལྷོན་འདི་བཞིན་ཕྱིས་ ··· ཡིན་པ་གཞི་སྐྱལ་གཙོ་བོ་ནུ་པ་ར་སྒྱུར་བསྐྱོད་ལམ་ཐམས་ཅད་བདེ་ཞིང་འཛམ་པ་ཕྱི་ལྟར་དགེ་ཞིང་གི་བཀོད་པ་དང་འདྲ། རྒྱལ་པོ་མཆོག་དམན་གཞན་ཁང་བ་མཐུན་དགའ་ཀྱང་ཡང་[illegible] ཡོངས་འདུན་གཡུའི་གཙོ་དགའ་ཤམ་ལེགས་སུ་མཇེལ་སལ་ཡང་ཡོངས་པ་ལྷ་བུ་གཞན་ཡང་ཡི་གེའི་གཟུགས་འི། ··· རྫོང་ནས་གཉེར་བཅམ་ཡིན་པར་སྐྱེ་བོ་ཡོ་མོ་མཐུན་དགའ་ཉམས་དོན་གྱི་འདུས་བུ་གཅིག་མཐོང་རིག་གཞན་གྱི་དེ་བྲག་ཀུན་ཏུ་ཚང་བའི་སྤྱིར་ཕྱག་སྤྲུ་ཚོགས་འབྲི་གླ་ཁང་ཁག་མང་གསར་འཛུགས་བསྒྱུངས་པ་སོགས་ཞུགས་ལེགས་རྒྱལ་ཁབ་ཚུལ་བཞིན་བསྒྱུངས་དང་སྐྱོང་རྒྱའི་དགེ་མཚན་ལ་ལར་སབ་ཆེན་པོ་འདང་ཐུགས་ཡིད་གཏིང་ནས་འཕྲོག་སྟེ་དཀྱེལ་བཙུའི་དུས་སྐབ་དབྱིང་ལྷ་མེད་གཞན་འདུག་པའི་ངོ་མཚར་སྐུལ་བ་མཆོག་ཏུ་བཟང་པོ་ཅུ་ཀའི་ལོ་རྒྱུས་མཛད་རྣམ་བསྟུས་འདི་བཀོད་པ་ཡིན་ལགས།

བཏྲལ་རྒྱལ་ཚབ་གསར་པ་ཕེབས་སྐོར།

སྔོན་གྱི་གསར་འགྱུར་དུས་ལས་སོལ་པ་ལྟར་རྒྱ་གར་བཏྲལ་གྱི་རྒྱལ་ཚབ་ལ་སྣེ་ལི་ཐི་ལོ་རྡ་མཆན་ནུ་གསོལ་བ་དེ་ཉིད་དབྱིང་དུ་ག་ཞེ་གས་རྫོ་པ་ཡར་ཕྱིས་ཀྱི་ཞབ་ཀ་ཡག་ཏུར་ཕེབས་མཆམ་སྲས་སྐྱ་ཁམས་ལས་མི་བདེ་བར་ལྟན་པའི་དྲག་བཞིན་གསོལ་ཐྲེད་པ་ཤགས་ར་ལ་གནང་བར་ཉེ་ས་སྐྱོན་གང་ཡང་མ་བྱུང་བར་སྐུ་ཁམས་ལས་བདེ་སླ་གིས་ཉེ་ལམ་རྗེ་ཕྱིང་དུ་ཆིབས་བསྒྱུར་ཕྱོག་དབྱིན་ཟླ་༦ཚེས་ཉིན་འབྱུས་ལྷོ་དེས་རྒྱལ་ས་ཁ་ཚིག་ཏེ་ནས་བསྒྱུར་གནང་འཕྲུག་པར་གྲུས་གཞུ་ཞབས་ཕེ་བཞུས་གསོལ་སྟོན་གྲུ་སྣྲིགས་ཏ་རིག་ཉིན་འབྲས་ལྡོན་སྐད་ཀ་གཟུག་ཏུ་ཆིབས་བསྒྱུངས་ཀྱིས་དགེ་བའི་ཟླ་དེ་ལས་ཉིན་དགེ་མིསས་ཏེ་བ་མཚན་གཞི་སྐུ་བག་ཅོ་ནེ་ཕྱིག་ཉིན་རྫོང་ཕྱིང་དུ་ཕེབས་བསྒྱུར་གནང་སོང་ཡོད།

སྐུ་ངོ་རྡོ་སྒར་ན་རུ་ཡེ་བྷྲ་དུར།

ལོ་གཉིས་སྔོན་ཙམ་ལ་སྐུ་ངོ་རྡོ་སྒར་ན་རུ་ཡེ་བྷྲ་དུར་ནོར་དོན་མཆོག་ལ་ ཨོ་ བྷི་ ཨི་ ཞེས་པའི་མཚན་གྱི་ཚོ་དཔང་ཐོབ་པ་ཏུ་ཕྱིན་འབང་ རྟགས་སུ་རྗེས་སུ་སྤྲུལ་རྒྱུར་བསྟོད་པ་དེ་བཞིན་ད་ལམ་དམར་ནག་ཁྲིམས་ཀྱི་འདུ་འགོད་དང་། དགའ་སྟོན་གྱི་ཆེ་བསྐྱོང་དུ་སྙེགས་པའི་དུས་འདིར་ ༀ་རྒྱལ་ཚབ་ཆེན་པོ་མཆོག་གི་ཕྱག་བསྟར་མས་གསོལ་རས་སྒྲུ་ལ་སོང་བ་ཏ་གསལ་སྣང་འདི་གྲུས་ཐོབ་པ་མང་པོ་ཡོད་ཅིང་། མཁྱེགས་རྟེན་འབྲེལ་འདི་ལྟ་བུའི་དུས་སུ་ཐོབ་པ་ཉེ་མཆོག་ཏུ་ངོ་མཚར་ཅན་ཡིན་པས་བཀྲ་ཤིས་མངའ་གསོལ་ཞུ། །

སྐྱེན་གསལ་བློ་བཟང་ལགས།

བཀྲས་ལྷུན་སྐུ་ཞབས་བློ་བཟང་ལགས་པ་ཅིང་དུ་བཞུགས་སྐབས་དོན་དག་གི་སྐད་དུ་བོད་རང་གི་གམ་ཞབས་དང་ཞུ་གསལ་པ་མདུན་པར་ཞབས་ཀྱི་དེ་སའི་པིན་ཏོན་མོ་སར་བཅར་ཏེ་སྐྱུན་བློས་སྐྱེ་གཅུ་བཀའ་འདྲ་ མི་མང་འཆིན་ཆེན་རྩ་གཙུས་ཡོད་ཞུས་པའི་ཉེར་ལེན་གྱིས་པི་པིན་ཞི་སི་རྡིས་རྒྱས་གཙོད་སྤྲུབས་སྐུ་ཞབས་བློ་བཟང་ལགས་ནས་ངོ་བཞེས་མ་མཛད་པ་[illegible]

ཕག་རིའི་གནས་ཚུལ།

རྒྱ་ཚོང་ཀན་ཡ་ཕྱིར་འདོན་གནང་བའི་སྐོར།

སྔོན་གསར་འགྱུར་ནང་གསལ་བ་ལྟར་བོད་ཀྱི་ཆབ་འབངས་ལ་གནོད་ཚ་བཅས་བརྒྱ་ཚོང་ཀན་ཡ་བོད་ས་ཕག་རི་ནས་འདོན་རྒྱུའི་སྐོར་གྲོ་མོའི་མདའ་དཔོན་སྐུ་ཞབས་ཆེན་པོ་ཕག་རི་རྫོང་ཕེབས་ཀྱིས་ཕྲིམ་ཁྲི་སྒོ་བ་བཙན་གྲོག་རིགས་རྫེ་ཡོད་ཕྱིར་བཏོན་ཐོག་གཞུང་ས་ཕྱག་ལྕགས་སྐྱོན་གཞུང་དེ་འབབ་གཞུང་ བཞེས་གཞུང་རྒྱུའི་དགོངས་བཞེད་དང་། ཀན་ཡ་མཐོན་པོ་དེ་ཚོང་སོགས་གང་ཡང་བྱེད་མི་ཆོག་པའི་བཀའ་བསྒོམས་གནང་རྗེས་སྔོན་དུ་གྲོ་ཕག་འབབ་ངས་སེ་ར་སྐྱིན་ས་རྫི་ཏ་ར་གསོལ་བ་བཏབ་པའི་རྩེ་སྒོ་དང་དུ་བོད་གཞུང་རྒྱལ་ཁབ་ཀྱི་བཀའ་འབྱེལ་ད་ལམ་དཀྱིན་ཟླ་བའི་ཏ་རིག་ཉིན་ཀོ་རག་མོ་ལ་དང་ཏ་རིག་ཉིན་ཕྲི་རམ་བཅས་ཕྱིར་འབུད་རྒྱུ་ཁྲིམས་ཐོན་དགོས་བྱུང་འབྲེལ་ཕག་རི་མི་ཁྲི་རབ་ཏུ་དགའ་སྤྲེ་ཀན་ཡ་འབོད་བཀྲ་ཐོན་ རྫེས་སུ་སྣང་ཚིག་གི་ཀུ་ཙ་དམག་པོ་ འདོན་པ་དང་ཚོས་གཅིག་ཐལ་བཀོད་[illegible]ལག་གཉིས་པ་ཚེས་སུ་གདན་པའི་ཐ་[illegible]སྐྱིད་རབ་མོ་ལས་རྫི་ལྟར་འགོད་པོ་ཀླུ་དང་[illegible]ས་པ་དང་ཕྱུད་མེད་པ་རྒྱང་འཛུགས་ཅིང་[illegible]ཁང་གི་མཛད་པའི་གཙོ་བོ་ཆབ་འབངས་ཀྱི་ངང་

འབྲས་སྤྱི་བློན་ཆེན།

དཔལ་ལྡན་མི་རྗེ་འབྲས་ལྗོངས་བློན་ཆེན་པོ་དཔོན་འཁོར་འདི་ཟླའི་ཏ་རིག་ཉིན་འདི་ག་ར་ཆིབས་བསྒྱུར་གནང་ཞས་ཀ་སྒྲུག་མི་འགྱུར་མཛོད་དགའ་བོ་བྲང་དུ་སྐུ་བཞུགས་ཀ་ཞང་སྨས་པའི་གནས་ཚུལ།

གྲོང་སེབ་ཡར་ལྷུན།

དེང་བསྐལ་དུ་རྒྱ་གར་དབྱིན་གཞུང་ཆེན་པོས་ཆབ་འབངས་ཡར་ལྷན་འགྱུར་རྒྱུའི་སྐད་གྲོང་དང་གྲོང་སེབ་ཁག་ཏུ་ཤེས་རིག་སློབ་སྟོན་བསྐྲུབ་གྲྭ། བཟོ་ལག་ཤེས་ཀྱི་བཟོ་གྲྭ། རས་སྣུམ་ནག་ཁང་། ནད་རིམས་འཛོམས་བྱེད་སྨན་ཁང་། གཙང་གྲ་ཙ་ལ་སྦྱོང་སྦྱོང་བས་བསྐྱེད། ས་སོ་ནམས་ཞིང་ཕྱུགས་ལ་གས་སྤེལ་སྟོན་སྟོན་དང་། ཆུ་མེད་ས་ར་ཆུ་འདྲེན། ལམ་མེད་ལམ་ཟ་ཙོ་ས་སོགས་ཀྱིས་འཐུང་ངས་སེར་སྐྱར་ལས་ཀྱང་བདེ་ལ་འགོད་ཐབས་ཕུགས་ཆེ་ར་གཏོང་གནང་མཛད་བཞུག་ཅིང་། འདི་ག་ཀ་སྨག་ཏུ་བང་ཐིམ་དེས་དེ་ལྟར་མཛད་རྒྱུའི་སྒྲ་གོན་ཏུ་བདེ་བླ་ནས་ འདིའི་འཕྲིས་ཤོག་ལྷེ་[illegible]

ངང་ཕྲུད་མེད་པ་བཟང་པ་བྱུང་ཙང་། [illegible] ཁབ་ཀྱི་མཛད་པའི་གཙོ་བོ་ཆབ་འབངས་ཀྱི་ངང་ནས་ངོ་བཞེས་མ་མཛད་པ་[illegible] དེ་འཕྲུལ་འཁོར་དཔོན་[illegible]

[illegible]

[illegible] ཚོང་བ་[illegible]

ཚོང་ཆེན་[illegible]

ཕ་ བཟུང་འདི་གའི་གྲོང་སེབ་པ་རྣམས་ལ་གྲོང་བ་སལ་སློབ་སྟོན་གྱི་ཚད་དང་བྲ་ཉེའི་ཐུས་རྗེ་བ་མི་དང་གྲོང་སེབ་ཡར་ལྡན་ཞེས་པ་ཞིག་འདི་གའི་ཁྲི་རས་དཔོན་སྐྱེ་བ་མཆོག་གི་བཀའ་དགོངས་ཏྲེ་ར་ཞང་དང་དུལ་གྱིས་ཐ་སར་བསྐྲུན་ནྲིས་གྲོང་སེབ་ཀྱི་ཆེན་པོ་བརྒྱུད་མི་དམར་ལ་བཞེས་སྤྱེལ་བ་ཤད་རྒྱུ་རེས་སོང་བའི་གནས་ཚུལ།

ཕྱི་ཡུལ་པོ་རྟོག་ཏུ་གཡུལ་རྡོལ་བ་ཕྱི་སྒྲིན་ནག །

འཇར་མན་སྤྱི་ཁྲབ་ཧ་ར་ཧྲི་ཊི་ལར་ནས་འཛིང་བསྒྲིམས་ཁག་མང་རྒྱས་མེད་ཀྱི་ཉེ་འབྲེལ་རྒྱལ་ཁབ་ ཀུ་མས་ལ་ཕྲབས་ལེས་ཞི་དག་དབང་ཡོད་ཀྱིས་ཟླ་སེ་མས་ཁོན་རྗེད་རྩ་ལ་ཕྱིས། པོ་ལན་ཞེས་པའི་རྒྱལ་ཁབ་རང་དབང་རང་བཙན་དེའི་ནུབ་བྱང་ན་ཊེ་ཟ་ཏྲིག་ཞེས་པའི་གྲུ་ཁས་གནང་འགག་ལྟ་ཅེ་བ་ཞིག་ཡོད་པ་དེ་འཛར་མན་ལ་དགོས་གལ་ཆེ་བས་ཞིག་ཐོབ་བཀའ་མོལ་གྱིས་མ་ཐུབ་ན་དྲག་ལས་ཀྱིས་དབང་བྱང་ཏུ་རྒྱ་ཡིན་པའི་བརྗོད་ཡིག་ཧི་ཊེ་ལར་ནས་པོ་ལན་གཞུང་ལ་བཏང་འདུག་ལྟ་བཏེན་ཡོ་རོབ་ཡོངས་སུ་དམག་ཆེན་གྱི་སྒྲིན་ནག་འཁྲིགས་འདུག་ཀྱང་། རྒྱལ་ཁབ་ཆེན་པོ་ཨ་མི་རི་ཀའི་མི་སེར་སྤྱི་ཁྲབ་ཆེན་པོ་རུ་སྭེ་ལྟེ་མཚན་སྙན་པར་གྲགས་པ་མཆོག་ནས་ཧི་ཊེ་ལར་ལ་བཟ་ཡིག་བཏང་སྟེ་སྔོན་ནག་གཏོར་ཐབས་གནང་སྐྱེས་རྟེན་དང་རྟེན་སྒྲིན་སོན་མི་འདུག །གལ་སྲིད་ཧི་ཊེ་ལར་ནས་པོ་ལན་ལ་དབང་འཕྲུགས་ཀྱིས་ཟླ་ཐབས་བྱེད་ན་ དབྱིན་གཞུང་དང་ ཕ་རན་སི་རྒྱལ་ཁབ་གཉིས་ནས་བརྒྱབ་སྐྱོར་དམག་གྲོགས་གནང་རྒྱུའི་ཞལ་བཞེས་མཐའ་ཨ་མི་རི་ཀ་དང་ཤུ་རུ་སུ་རྒྱལ་ཁབ་གཉིས་ནས་ཀྱང་དེ་ལྟར་གནང་བཟོ་འདུག །དེར་རྒྱལ་ཁབ་ཚང་མས་དམག་ཀྲ་འཕྲུགས་ཆེན་སྒྲིག་ཐུབ། ཏི་སྟེ་ཡོ་རོབ་ཡོངས་སུ་དམག་ཁྲུང་ནང་འཁྲུག་ཁག་གསུམ་དུ་རྒྱུ་རེས་པ་ཞི་འདི་ལྟ་སྟེ། དབྱིན་ཇི། པ་རན་སི། ཨ་མི་རི་ཀ། ཤུ་རུ་སུ་དང་། རྒྱ་ནག་རྒྱལ་བཙན་ཁབ་ཆེ་ཁག་ལྔ་འཁོག་གཅིག་དང་། འཛར་མན། ཨི་ཏ་ལི། རི་པིན་ཕྲུག་གཅིག །གཞན་རྒྱལ་ཕྲན་འགའ་ཞིག་ཕྱོགས་རིས་མེད་པར་སྡོད་རྒྱུའི་བཟོ་བལྟ་འདུག་པའི་གནས་ཚུལ།

དབྱིན་རྒྱལ་གོང་མ་ཆེན་པོ་མཆོག །

དབྱིན་ཟླ་ཏ་རིམ་ཉིན་ ~ གོང་མ་རྒྱལ་འཛིན་མཆོག་ཐུགས་ཀྱི་དཔོན་ཁག་སྐུ་སྲུང་དམག་ཕྱུང་ཆེ་ཁག་གཉིས་བཅས་རང་ཉིད་ཀྱི་མངའ་འོག་རྒྱལ་ཁབ་ཀ་ན་ཊ་ཞེས་པ་བྱང་ཨ་མེ་རི་ཀ་ཡོད་པ་དེར་གཟིགས་སྐོར་ཡང་ཆེ་བས་བསྐྱུར་བསྐྱོད་ལ་འདུག་པའི་གནས་ཚུལ། །

ཀ་ན་ཊ་རིས་ཁྲ་ཟླ་ ... གསར་ཤོག་ཁ་གྲགས།

རི་རྒྱའི་དམག་འཁྲུག །

ཉི་རྒྱ་གཉིས་ཀྱི་གཡུལ་འགྲོ་ལ་གཟམས་ཆད་མེད་ ཉི་ལམ་རྒྱ་ནག་དཔུང་དམག་ནས་སྟོན་ཞིང་སར་གནས་ཁག་བཏུན་ལྡུ་ཕྱིར་ལེན་བརྗོད་སྐད་བྱུང་། ཉི་ལ་རྒྱ་འི་རྒྱ་ལས་གསར་པ་དུ་ཚིང་དུ་རི་ཡིན་མཐའ་དམག་ནས་དུག་རླུང་སྒྲ་མགོ་ལ་ཞེས་པ་སེར་ལྟ་བུ་འཕངས་རྒྱུ་མི་གྲང་ལྡེ་སྟོང་ལྟག་ཚམ་དང་གྲོང་ཚེར་ལ་གྱོན་ཆེན་བྱུས། དབྱིན་གཞུང་དང་ཕ་རན་སིའི་སྐུ་ཚབ་བཞུགས་སའི་ས་གནས་སུ་འང་སློམ་གྱིས་ཉེ་ས་སྐྱིན་བྱུས་འདུག་པའི་གནས་ཚུལ། །

ཨ་ར་སུ་འི་ཕྱི་རྒྱའི་སྨན་ཆེན།

ལི་ཊེ་ཕྲི་ནོ་ཡེ་ཞེས་པ་ཕྱི་རྒྱའི་སྨན་ཆེན་ལས་ཐོག་ནས་དགོངས་ཞུས་ཀྱིས་བྲུར་དཞུགས་གནང་འདུག་སྐྱེ་ཆ་མཛོགས།

མཛུ་ཏྲ་གན་དི་དང་རྒྱ་གར་ཀང་གེ་རེ་སེའི་སྤྱི་ཁྲབ་སུ་བྷ་ཥ་ཙནྡྲ་བོ་ས་གཉིས་བར་མཐུན་མི་རྩ་སྤྱི་ཁྲབ་ནས་དགོངས་པ་ཞུས་འདུག །

ཨ་ཁན་པོ་ནུ་ཙི།

ཨེ་ལི་ཤི་མ་ཁན་པོ་ནུ་ཙི་མཚན་སྙན་པར་གྲགས་པ་རིག་གནས་སོ་ཀ་ལ་མཁས་མཆོག་ཏུ་གྱུར་པ་དེ་ལ་བོད་གཞུང་ནས་སྐྱུ་ཞུ་ལུ་དགོན་སྡེ་ཁག་ཏུ་ཕེབས་ཚོག་པའི་གནང་བ་ལྟར་དབྱིན་ཟླ་པའི་ནང་སྐྱུ་ཟླ་དང་བཅས་ཕེབས་སོང་བའི་རྟེན། །

ཟོག་མཆི་བལ་ཁར་ཡང་དང་དཀྱིགས་ཆེན་ཁ་དངས། ཐབ་ཡིན་མིན་གོང་གོ་ཆོད། ཉག་ས་ལམ་འབབ་ཉལ་བཟླགས།

PATENT
THARCHIN.
REGISTERED TRADE MARK
KALIMPONG

༄༅། ལྷ་ཚེས་བཅེ་ཆེན་པོ་ཟླ་བོ་འི་སྤྲོ་བ་ར་བཞེངས་ཞིང་ཚེ་ཆེ་བས་བསྒྲུར་སྐབས་ཀྱི་འདུས་པ་ཚོགས་
བཞིན་པར་དཔོན་མཐར་ཕྱིན་རང་ཉིད་ཀྱི་པར་ཆས་ནང་ལག་བརྒྱུད་རྒྱ་པར་བྱིན་པའོ།

མོ་ཊ་ཀྲག་འཁོར་ལོའི་ཁ་ཡོག། མདོར་བསྡུས་འདི་རུ་བཀོད།

པ་ལ་ག་ས།

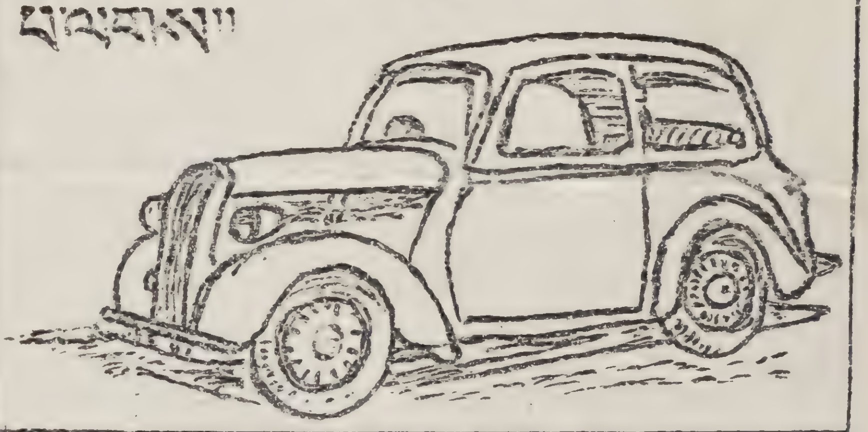

འགྱུར་བཟོ་བྱེད་ཡིད་དུ་དོ་པོ་ཆེ་ཆ་མ་མོ་ཀྲ་རིང་ལམ་ལས་དམ་དེ་རྒྱ་ནག་གི་ལོར་འཕྲིན་ཁྱེར་པ་བདེའི་ལས་བྱ་ས་སྒྲུབ་ཁྱད་ཆེ་བ་མཐུན་ འདོད་ནུས་པ་རྒྱུ་རང་ཞ་རྗེས་དབེན་དགོས་པ་སྟུར་རྒྱུན་རྣམ་སྒྲིམ་དུད་འགྲོ་རྣམ་ལ་མཛོ་གླང་སོགས་ལ་ས་ཇ་ཁ་ཕྱིར་ཀྱི་བདུད་དའི་རྒྱུ་བ་རྣམས་སུ་ཕྱི་མི་དགོས་པའི་ཕན་ཡོན་སོགས་དབེ་མཚོན་དཔག་ཏུ་མེད་པ་སྣང་ངོ། །

ལྷ་ཟླའི་དབུ་འཁོར་ཿ—ཚིགས་

ཆད་མ་ ལོ་པར་བསྒྲུང་བ་འདི་ལྟ་སྟེ ཿ—

པོ་ཏ་ཀུན་ཏུ་གཞིའི་ཡི་གེ་སྟེ། །
དེ་བྲལ་རྣམས་ནི་དབང་པོ་རྣམས་བཀྲ་ཡང་། །
དུད་འགྲོ་དང་ཡང་རྣམ་དབྱེ་བྱེད་དཀའ་བས། །
ཡི་གེའི་འདྲི་ཀློག་ཀུན་ལ་བརྩོན་པར་མཛོད། །

ཉེ་ལམ་ ཧ་རྦྷི་དྷི་ནས་ རྒྱ་ཡས་ཐག་གི་ ཀོ་ག་ནས་དེ་ གཏོང་འཛིན་ བྱེད་ཡང་དེ་ བཞིན་ལེ་ཀོར།

རྡོ་བྲག་རིག་རས་ཀྱི་སྐོར ཿ

རྡོ་བྲག་རིག་རས་ཞེས་པ་དགོས་མེད་ཀྱི་སྟེང་པའི་ལྟས་ཤིག་ཡིན་ངེས་སྟབས་སྤྲུལ་ནས་བོད་དུ་འདོན་འདྲེན་མི་ཚོགས་པའི་ལྟས་བཀྱེད་སྤྲུལ་སྐུ་ལྟར་དབུལ་དངས་གཉིས་དཔོན་འགོ་རྣམས་ནས་བཀག་བསྒྲིམས་གནང་བཞིན་ཡང་། བོད་འདི་ར་ཁྲིམས་འགོ་མི་གཅིག་པའི་ཚོང་མིའི་འབྱུལ་ ... ཆེ་རྣམས་སུ་དངོས་བཀག་ཆ་ཡིན་ ...་ཡང་། རང་བོང་ཚོང་མི་ཉམས་གྲག་རྣམས་ལ་འབྱེར་ཀའི་སྡུག་བསྔལ་དང་ངལ་སྐྱག་དང་། སྐབས་འགར་བོད་རྒྱལ་ས་ར་དཀོན་པའི་གནས་སྐབས་སུ་ཁྲིམས་འགོ་མི་གཅིག་ པ་ག་ཞན་མིའི་ལག་ནས་གཅིག་ལ་བརྟེན་དང་། བཙུ་ལ་བརྒྱ་ཡི་རིན་སྒྲུབ་སྒྲུག་ཚོང་ཆེ་རྒྱུ་བྱེད་དགོས་པས་རང་གི་ཆབ་འབབ་ལ་གནོད་རྒྱུ་ཚད་མེད་དང་། ཞི་ཁྲ་ཡུལ་གྱི་ཚོང་མི་རྣམས་ལ་རྒྱུག་པ་བྱེད་དུ་འཇུག་པ་འདིའི་ཞེན་ཏུ་གོ་ཐོག་པ་རེད་ཅེས་ལུགས་ཞིམས་ནས་ལ་མང་པོའི་དགའ་ས་བློས་པ་འདིར་བྲིས་པའོ། །

THE TIBETAN NEWS PAPER.
EDITOR:- THARCHIN
PRINTED AT THE TIBETAN PRESS. KALIMPONG

REGISTERED. No. C. 1386.

REGISTERED. NO. C. 1386.
དེབ་སྐྱེལ་ཕྱི་ཨང་གྲངས་༡༣༨༦

༄ ཡུལ་ཕྱོགས་སོ་སོའི་གསར་འགྱུར་མེ་ལོང་ངོ་།

ལོ་ ༡༠ ཨང་ ༨ ཀ་ཏྲིག་ཟླ་ཚེས་༡ ལ། དབྱིན་ཟླ་ ༡༨ ཏེ་ཡིག་འདས་ལོ་ཉིན། ༡༩༣༨
VOL. X
NO. 8

༄ རང་ས་པར་སྐྱོང་གི་སྙིང་པོ་ནི།

༄༅། སྐྱབས་པ་— སྐྱེ་རྒྱུ་བདེ་བར་བྱེད་པ་འཚོ་ཆོས་ཏེ། །མི་བདེ་བ་ཕེལ་བ་[illegible]ཡིན་པས། །འཇིག་རྟེན་བདེ་བར་བྱེད་དང་ཁྲིམས་ཀྱི་ལས། །གཉིས་ཀྱི་གོམས་སྐྱེ་རྒྱུ་སྤྱུང་བར་བྱེད། །[illegible] རང་གིས་རང་སྐྱོང་འཚོ་བ་བྱེད་ཀྱི་གཞི་རྟེན་ནི། ཆབ་འབངས་ཐམས་ཅད་བདེ་སྐྱིད་དགོས་པ་གལ་ཆེ་ནས་གསར་པའི་དཔལ་འབྱོར་ཏག་ཏུ་འཚོ་བའི་ཐབས་ཀྱི་སྙིང་པོ་ཁྲམ་དང་། ཚོང་པ། ཞིང་གནས། བཟོ་ལས་[illegible]ཆེ་མེད་དུ་མི་ཐུང་བ་དེ་རྣམས་བླ་མ་[illegible] པའི་ཆེད་དུ་[illegible] རྫོང་གཞིས་སོ་སོའི་དཔོན་ཁག་དང་མི་སེར་[illegible]ཀྱིས་ ཐེང་མེད་སྐྱོང་ཐབས་ཏུ་[illegible] གསར་འཛུགས་ཀྱིས་བཟོ་བ་དང་། [illegible] ཡུལ་དུ་[illegible]

ཕྱིན་པ། བཟོ་བཀོད་ལེགས་པའི་[illegible]ཞལ་དཀར་པོད་སྣང་ཅན་ཡིད་འོང་[illegible]ཁང་བཟང་དང་[illegible] ཚེ་རིགས་པ་བརྩིགས་ཀྱི་སྡོད་གནས། ས་ཞིང་རྒྱ་པ་[illegible] ལམ་འཛམ་ལ་སྐྱོམས་པ་དགའ་ཞིང་ལྟ་རྒྱས་རུ་བཟོ་བ་དང་། འཕྲུལ་འཁོར་ཞིང་རྟ། གླང་སྣ་ནི། ཀེ་ལི་མོ་ཊར། གནམ་གྲུ་[illegible] ཐེ་[illegible] བསྐྲུན་པའི་དགེ་མཚན་རྣམས་ དར་བར་བྱེད་པ་དང་། འབངས་སེར་རྣམས་ལ་ཤེས་ཡིག་ཡོན་ཏན་གྱིས་མི་འཕོངས་པའི་སློབ་གྲྭ་བསྐྲུན་དང་། དམག་དཔུང་སྐྱོ་ རྒྱལ་ཁབ་སྐྱོང་བསྐོར་ཀྱིས་རང་སྐྱོང་ཆབ་འབངས་བདེ་བར་གནས་ཤིང་ རང་ས་རང་གིས་འཛིན་ནུབ་པའི་ཐབས་ལ་ཞོན་བཏང་བ་ལེགས་པར་འབད་པར་དགོས། །དེ་ལྟ་[illegible]ཡུལ་འཁོར་བདེ་ལ་བཀོད་པའི་ལེགས་ཚོགས་[illegible] རྒྱལ་སྐྱོང་དུ། འཛུགས་རྒྱལ་སྲིད་པས་འཁོར་ཡིན། ། ཞིང་ལས་དང་ཚོ་གནས་བཅག་ཅི་ཁྱད་པར་སྐྱོ་བ་གཉིས་པ་སྟེ། ཚོང་དང་བཟོ་[illegible] ཚོགས་ཀྱིས། ལས་[illegible] ཡུམ་པ་ར་ན་ཤད། ལས་ཀྱི་འཁོར་[illegible] ཡིས། སྐྱེ་རྒྱུ་[illegible]བྱེད་པ་ཡོ།། ཞེས་གསུངས་པ་ལྟར་གོང་ལྷ་དཔོན་[illegible] ཐབས་རྣམས་ཀྱི་དགོས་པ་[illegible] ཡང་པ་མཁྱེན་མཛེས། །

། ཀ་སྨུག་གི་གནས་ཚུལ།

ཀ་སྨུག་སྲིད་སྐྱོང་ཤེ་ཁ་ཨབ་དུལ་ལའི་སྐྱོན་ཕྱིས་སློབ་ར་འབྲུམ
ཕྲུག་གཅིག་ལྷག་གི་ཚོང་གྲོགས་མེད་པར་འགྲུས
པའི་གྲུབ་ཚད་བསྐོར་ལེང་ཀམ་པའི་[illegible]
ནས་ངོ་བདག་སོ་སོར་སྤྱོད་རྒྱུ་ཕྲུག་ཆེད་འདུག
ཟེར། ཀམ་པ་ཞིབ་ནས་གྲུབ་ཚད་བསྒྲུབ་པ་མ་གསོ
བར་དོ་པོ་ཡར་གཏོང་མ་ཟ་གཏོང་ངེ་རེ་ཞིབ
ཨན་རེ་སྤྲ་ཆ་འཕྲུམ་ལེན་རྒྱུ་བྱས་འདུག
པའི་གནས་ཚུལ། །

ཕོ་བྲང་ནེ་ཧྲུ་ས་དེབ།

ཀ་སྨུག་མི་འགྱུར་མདོན་[illegible]
ནེ་ཧྲུ་ནི་གྲུས་སྲུས་མོ་དཔོན་ལ་འཚོར་འདྲ
དཔྱིན་ཟླ་ཏ་རིག་ཚམ་ལ་ཏ་རྫོང་དུ་ཕེབས
ཞལ་བསྐྱུར་རྒྱུའི་གནས་ཚུལ་ཐོས། །

བལ་གོང་།

བར་ལམ་བལ་གོང་ཆགས་ནས་སྒོ་རུ་༢༩ཚམ
ལ་སོང་འདུག་རུང་དེ་རིང་བལ་གོང་འབབ་
ནས་སྒོ་རུ་༢༥ཚམ་བྱེད་ཀྱི་ཡོད་འདུག་འདི
བལ་ཚོང་བ་རྣམས་ལ་དགའ་སྤྲོ་བའི་གནས་ཚུལ།

ཀ་ཏར་གསེར་དངུལ་ཐང་ཀའི་

གསེར་ཡང་དང་ཏོ་ལ་སྒོར།	༡༩༠	ཨ་ཎ [illegible]
གསེར་ཡང་གཉིས་ཏོ་ལ་སྒོར།	༡༨༦	ཨ་ཎ ༧༧
གསེར་སྲང་མ་རེ་ལ།	༢༣	༡༢
དངུལ་ཏོ་ལ་བརྒྱ་ལ་སྒོར།	༡༦༧	ཨ་ཎ ༨

[illegible]ས་ཆེན་རིན་པོ་ཆེ།

ཕྱག་ས་ཆེན་རིན་པོ་ཆེར་[illegible]
ཛས་བཞེར་དོན་མཆོག་ཅན་[illegible]
[illegible] ཀ་སྨུག་དགོན་[illegible]
ཁྱེལ་གནས་པའི་བོད་རིགས་རྣམས་ལ་ཆོ
དབང་གནང་རྗེས་འབྲས་ལྗོངས་རྒྱལ་ས
སྒང་ཐོག་ཏུ་དཔལ་ལྡན་འབྲས་ཀྱི་རྡོ་ཛིན་ཆེན
མཆོག་གི་གཟིམ་ཤག་ཏུ་སྐུ་མགྲོན་ལ་སྐུ
བཞུགས་གྲོགས་པོད་འཆིབས་བསྒྱུར་ནས
གནང་ཞེས་ཡག་རེ་ཁམ་བུ་ར་ཆ་བཙན
གནང་རྗེས་གཞི་རྩེ་རུ་ཆིབས་བསྒྱུར་གནང
རྒྱུའི་གནས་ཚུལ། །

[illegible] ཀྱི་[illegible]་ཆེན།

[illegible] རིག་རྩིབས་ལྟེ་ཁྱེར་གྱི་ཉིན
ཞག་[illegible] སྟོབས་[illegible]
[illegible] བཀའ་[illegible]
པའི་[illegible] འཆིབས་[illegible]
མཛད་[illegible] ཀས་གཞན་[illegible]
རྒྱལ་[illegible] རས་ཞབས་[illegible]
ལོག་[illegible] དགའ་པོ
[illegible] གི
དགོ། [illegible]
[illegible]
[illegible]
[illegible]
གཞན་རྒྱུའི་[illegible]

ཧིན་ཅ་ཡལ་གོང་མ་ཆེ་[illegible] འབྲུག་[illegible]

ཧིན་རྡུ་ཏ་རིག་ཚུད་ནི་ར་ཧིན་རྒྱལ་གོང་
མ་ཆེན་པོ་འཛིན་དགའ་པའི་[illegible]
འབྲུགས་སྐར་ཏྲེ་ཙ་བྲེལ་[illegible]
ཡོངས་སུ་མཛད་སྐབས་རྗེར་གྱི་དུས་དམག
མི་རུ་གྲིག་དང་། ཕོང་མི་རྣམ་མཆོག་གི
སྐུ་ཚེ་ཡུན་རིང་བརྟན་པ་[illegible]
སྐྱ་ཆེས་གྲིང་[illegible] སྟེ་བ་ཞིབ་པའི་ངང་ཚབ
འབད་ནས་ཀུན་བདེ་བ་ནས་པ་དེ་བར་འགོད
པའི་སྨོན་འདུན་[illegible] བཀྲ་ཤིས་ཀྱིས
མཛད་པའི་གནས་ཚུལ། །

[illegible] ཀྱི་[illegible]

[illegible] ཞིང་པ་[illegible]
[illegible] ཚོང་[illegible]
[illegible]
[illegible]
[illegible]
[illegible] མཚན་[illegible]
[illegible]
[illegible]
[illegible]
[illegible]
[illegible]
[illegible]

བདག་ལ་རྒྱལ་ཚབ་གསར་འཛུགས།

རྒྱལ་ཚབ་ཆེན་པོ་ལོ་རྡེ་ཉི་མཚོག་བདག་ལ་རྒྱལ་ཚབ་ཀྱི་ལས་རྟོགས་ནས་འགྱུར་བཟང་གི་སྐུ་ཚབ་ [illegible] ཉོན་ལྷ་ [illegible] ཀུ་ [illegible] ཨེ་ [illegible] སི་ ཀུའི་ ཤི་ ཨི་ སི་ [illegible] མཚོ་གནས་ཕྱིན་གླིང་ [illegible] ཕྱོགས་རྒྱལ་ [illegible] ཆེན་པོའི་ཁྲིམས་ [illegible] ཡིད་འཕྲོ་ལ་ཕུར་བཀའ་ [illegible] ཐོས་ཡིད་ཀྱི་བཀའ་ [illegible] རྒྱུ་འི་དབང་མཐུན་བཞིན་ [illegible] ཁྱིམ་ཁང་གསོལ་ཕྱི་རྟེན་ [illegible] རྒྱལ་གཞུང་འདུག་པའི་བཀྲ་ཤིས་མང་འདུ་གསོལ་ཞུ། །

རྒྱལ་ཚབ་ཆེ་ [illegible] སྟོན་ [illegible] རྒྱལ་ཁབ་ [illegible] དབྱིན་ཇི་ [illegible] གཞུང་འདུག་ [illegible] བཅུད་འདུས། །

རྒྱ་ཡུལ་གནས་ཚུལ།

[illegible]

འབྲུག་ལོ་སྐར་རྟེན་འཕྲུལ་ཀྱི་མཚན་འཛིན་གཉེན་ས་བསྐོད་ཀྱི་དགའ་སྟོན་ལེགས།

དབྱིན་རྒྱལ་ [illegible] གོང་མ་ཆེན་པོའི་དགུང་ལོའི་བགྲང་བྱ་ [illegible] དང་བཞི་ཡི་ཕེབས་ནས་ཉི་ལྷའི་བགྲང་བྱ་ [illegible] བསྟུའི་རྟེན་ཅིང་འབྲེལ་འབྱུང་གི་འགྱུར་སྐར་དཔལ་འཕྲིན་མཛད་སྒྲུབས་འཕྲུལ་ [illegible] ཆོས་ཀྱི་རྒྱལ་པོ་ཆེན་པོ་མཆོག་ལ་ [illegible] མ་མཆོག་ནས་ཐུགས་ལ་ཉེས་ [illegible] བཞིན་པའི་བཀའི་ཡུང་བཟང་པོ་ [illegible] ཉེས་གཉེན་ས་བསྐོད་ཀྱི་མཚན་བཙན་ཕྱི་ཚེ་ ལོ་ ཀུ་ སི་ ཨེ་སི་ ཤུའི་ ཞེས་པ་ [illegible] གཞུང་མཛད་འདུག་པའི་རྟེན་འབྲེལ་ [illegible] ཆོས་རྒྱལ་ཆེན་པོའི་བཀའི་མདུན་ [illegible] བཟང་ [illegible] མཆོག་ [illegible] དགའ་ཚལ་ [illegible] ཆེན་པོའི་རྒྱལ་ཁ་ [illegible] དང་བཅས་ཏེ་ [illegible] ནས་གཉེན་ས་བསྐོད་ལེགས་སོའི་ [illegible]

[illegible]

ཁྲིམ་གསར་བཀྲིས་ཐབ་གཉིས་ཀྱི་དགའ་སྟོན།

[illegible] རྒྱལ་ [illegible] ཆེ་ [illegible] ནས་ [illegible] ཡོངས་ནས་མཆོག་ [illegible] གཉིས་ [illegible] གསར་བཞི་ [illegible] པའི་བཀྲ་ཤིས་རབ་གནས་སུ་ཉེ་ཡས་འགྲུས་ [illegible] རིན་པོ་ཆེ་མཆོག་ཞབས་སོར་ [illegible] བཀྲིས་ [illegible] དགེ་ལེགས་ཆར་འབེབ་ [illegible] མཛད་དགོས། རྒྱལ་བློན་འབངས་ [illegible] ནས་རྟེན་འབྱུང་མཐུན་ [illegible] གནང་ [illegible] མི་ཁྲིམ་པ་གཞུང་འབུལ་ [illegible] བཀྲིས་དགའ་སྟོན་ཡང་རྒྱ་ཆེན་པོ་མཛད་འདུག་པ་ཞི་བ་ [illegible] འདུག་ [illegible] དགའ་སྟོན་ [illegible] ཞིང་གཉིས་ [illegible] དང་འབྱོར་པ་ཚང་དང་ [illegible] པའི་བདེ་སྐྱིད་ཕུན་སུམ་ཚོགས་ [illegible] པའི་བཀྲ་ཤིས་སྨོན་འདུན་ཞུ། །

འཛམ་མཐའ་ས་ཆེ་བ།

[illegible]

ཉི་ཧིན་དང་མཐུན་ལམ་ཐོག་སྟོན་རྗེ་དང་
རྒྱའི་བྱང་ཕྱོགས་ངོ་ལེན་བཀྲིད་ཚོགས་ཀ
སྐོར་ ཕྱིར་ཕྲེན་བྲ་རྒྱ་ཡིན་བརྗོད་
སྐད་ཅིག་ཙམ།།

ཐེན་ཙིན་ནང་ཕྱི་རྒྱལ་གྱི་གྲོང་ཁྱེར་ལ་རི་དམག་ལྷ་ཁྲིད་བསྐོར་འདུག།

དབྱིན་ཟླ་ཏ་རིག་ཉིན་རི་དམག་ལྷ་ཁྲིས་ཐེན་ཙིན་དུ་ཡོད་པའི་ཕྱི་རྒྱལ་མི་རིགས་དབྱིན་ཇི་དང་ཕ་རན་སི་འི་ས་གནས་གྲོང་ཁྱེར་ཁག་ལ་གྲོག་སྐུད་དང་དམག་མི་འི་ར་བས་བསྐོར་ནས་བཀག ། སྐོར་ ། རྒྱས་ཧྥེ་ཕྱི་ནས་ཚོང་ཟོག་སོགས་གང་ཡང་ནང་དུ་ཁྱེར་ཚོང་མི་ཆོག་པ་བྱས་འདུག་རྗེས་ནི། རྒྱའི་དམག་གི་ཙང་གི་ཁེ་ལོགས་གཏོགས་ཉི་ཧིན་ངོ་ལོག་རྒྱ་མི་བཞི་ཐེན་ཙིན་དུ་དབྱིན་ཇིའི་ས་གནས་སུ་ཡོད་འདུག་པ་ཉིན་ཞག་གཉིས་སྔོན་ངོ་རི་དཔག་ལ་རྩིས་སྤྲོད་བྱེད་དགོས་རྒྱུའི་བཀའ་ཡིག་བཏང་རུང་དོན་སྒྲིན་མ་སོང་སྟབས་ཡིན་འདུག ། ཐེན་ཙིན་གྲོང་ཁྱེར་ནི་ཉི་ཧིན་པའི་རྒྱུ་ཆོ་འི་འགྲམ་ན་ཆགས་ཡོད། དེང་ཕྱིན་ས་གཞི་སོགས་ལོངས་མི་ཆོག་པའི་བཀག་སྐོར་དམག་ཁྲིམས་གཏན་པ་བྱས་འདུག །ཉེ་ལམ་རྒྱ་མི་སྟོང་ཚོ་དམིགས་ཉེས་ནས་སྐྱོ་ཚོད་ནང་དུ་ཁྱེར་བ་པར་མི་མངས་བཤད་འདུག། ཕྱི་ནང་འགྲོ་དགོས་མི་འི་ལུས་པོ་ལ་ཚོད་མ་བ་ཤུས་ནས་མིག་བལྟ་བྱས་ཐོག་ལ་གྲོང་ཁྱེར་དང་བཅས་པར་གཏོགས་འགྲོ་འོང་མི་ཆོག་པ་འདུག །ཁྲད་པར་དུ་དབྱིན་ཇི་ལ་སྡུང་སེམས་ཆེ་བ་བྱུང་སྐྱེས། ཐེན་ཙིན་དུ་དབྱིན་ཇིའི་གྲོང་ཁྱེར་ནང་དབྱིན་ཇི་༣༠༠༠ དང་གཞན་ཕྱི་རྒྱལ་མི་རིགས་༢༠༠༠ དང་། རྒྱ་མི་གྲངས་༡༥༠༠༠༠ སྡོད་ཀྱི་ཡོད་འདུག །ཕ་རན་སེ་ས་ཁོངས་སུ་ཕ་རན་སི་པ་༡༠༠ དང་། རྒྱ་ནང་པ་༤༠༠༠༠ གནས་སྡུས། འགྲོ་ཐེན་ཙིན་དུ་མི་གྲངས་འབུམ་བཅུ་བཞི་ཡོད་སྐད། དབྱིན་ཇི་གཞུང་དང་པ་རན་སི་གཞུང་ལ་ཉི་ཧིན་པས་ཚད་བྱུང་བསྐྱེབས་ང་ར་ཞུགས་ཁྲལ་ངང་ཁྱབ་པ་ཆེ་གནང་ཐུས། ཉི་ཧིན་ཚུལ་བརྗོད་གསལ། སྟང་ཕྱིན་དབྱིན་ཇི་ལ་ཆེད་ལ་ཞག་ལ་སྐྱོན་ ... ཐེ་ཐོང་ ...

ཁབར་དམག།

ཡང་ཉེ་ལམ་སྟོན་ཇུའི་ས་མཚམས་སུ་ཨུ་རུ་སུའི་གནམ་གྲུ་བརྒྱད་དང་ལྔ་བཅུ་ཐམ་པ་ལ་ཉི་ཧིན་པའི་གནམ་གྲུ་བཅོ་བརྒྱད་ཀྱིས་འཐབ་འཛིང་བྱས་ནས་ཨུ་རུ་སུའི་གནམ་གྲུ་གཏོར། ཉི་ཧིན་པའི་གནམ་གྲུ་ལྔ་ལ་སྐྱོན་ཤུལ་སོང་བརྗོད་སྐད།།

ཡུ་རོབ་ཏ་སྤྲིན་ནག།

འཇར་མན་གྱི་ཁྲུབ་ཧར་ཧི་ཊི་ལར་དང་། ཨི་ཏ་ལིའི་སྤྱི་ཁྲབ་མོ་སོ་ལི་ནི་ནས་ཉི་ཧིན་ལ་དཔུང་སྒྲོགས་བརྒྱབ་སྐོར་བྱེད་དང་བྱེད་ནུས་བར་ལོ་གཅིག་རྒྱལ་པོ་ཀ་ན་ཁག་ལ་ཡང་འཛིན་གཏམ་དང་བང་ཞུགས་ཀྱིས་བྲ་ལེམ་བཞིན་ཡོད་འདུག་པར་དབྱིན་ཇི་དང་ཕ་རན་སེ་གཉིས་ནས་དེ་དག་གི་དབང་ཤུགས་དགུ་སྐུག་མེད་པར་བྱེད་ཐབས་དང་། ཨུ་རུ་སུ་ཡང་ཕྱོགས་གཅིག་ཏུ་བསྡུན་ལེགས་དགོས་པ་ཡི་དེ་དང་ཨ་རུ་སུ་དང་བཀའ་གཞན་རྒྱལ་ཕྲན་ཚང་བ་རྒྱུག་ས་ཐག་ཚོད་པ་ཡིན་ན་གཞན་ལ་རྒྱུ་འཕྲོ་ས།

ཡུ་རོབ་རྒྱལ་ཁག་བཞི་ཡུ་ལྷ་ཐོད་དུ་ཡོད་པར་གསལ་ཡིག།

༄༅། རི་སྨིན་འབར་མ་ནས་རྒྱ་ནག་གྲུ་ཚིང་བར་གནམ་གྲུ་གཏོང་ལམ་གྱི་ས་བྲ། དེང་ལ་ཤི་ཡོ་རུ་གནམ་གྲུ་བབ་ཐང་བཟོ་སྐྲུན།།

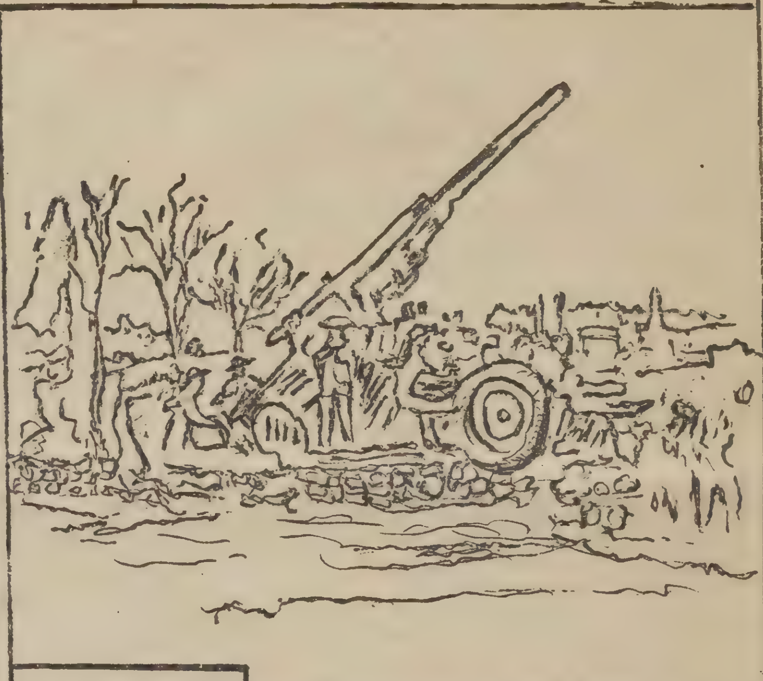

༄༅། མཁའ་དམག་གནམ་གྲུ་གཏོར་བྱེད་ཀྱི་སྒྲོ་གས་ཆེན།

རི་ཀྱུའི་གཡུལ་འགྲོལ།

ལོན་པོ་ནས་ཕྱི་ཟླ་ ༡༢ ཚེས་ཉིན་གསར་གནས་འགྱུར་གསལ་ལ། རྒྱ་ཅིང་ཉུའི་ཉེ་འགྲམ་ན་རྒྱ་ནག་པའི་གཙུག་ལག་ཁང་ཆེན་པོ་ཞིག་ཡོད་པ་དེ་ར་རི་པིན་པས་སྒྲོམ་གོ་ལྷུ་འཕང་རྒྱབ་ཨེ་མི་རི་ཀའི་གསོ་རིག་མཁན་པོའི་སྨན་སྦྱར་མཚན་དུ་ལི་ལི་སེ་ཏུན་བརྗོད་པ་དང་རྒྱ་མི་བརྒྱད་ཕེ་ཚད་བྲུང་འདུག། གཙུག་ལག་ཁང་དུ་སྒྲོམ་གོ་ལྷུ་དམག་འཕང་པ་ལས་གཉིས་ཞབ་ར་མི་འདུག། གཙུག་ལག་ཁང་གི་ཕར་ངོས་སུ་ཁྲིམ་ཁང་ལ་སྨིན་གྱིས་མི་གྲངས་ལྔ་བརྒྱ་ཙམ་པ་ཤི་ཚད་བྱུང་བ་དག་པའི་གནས་ཚུལ།།

ཞུ་ཡོད།

ཨ་རྟག་འཕག་དུས།

རི་པིན་རྒྱལ་ས་ཊོ་ཀི་ཡོ་ནས་གསར་གནས་འགྱུར་གསལ་ལ། ཉེ་ལམ་ནན་ཅིང་དུ་རི་པིན་ཕྱི་སྲིན་གྱི་གཟེངས་བསྟོད་དུ་སྐུ་མགྲོན་ཆེན་པོ་ཞིག་བཞམས་འདུག་སྐབས་ཨ་རག་ལ་དུག་གི་ལྷད་བཏང་བ་དེ་བཏུང་ཅིན་རི་པིན་སྐུ་མགྲོན་པ་དཔོན་རིགས་ཉི་ཤུ་སྐོར་དུག་ནད་ཀྱིས་མནར་བ་སྨན་ཐབས་ཁྲིག་སྒྲིག་བྱས་ཆོམ་དང་། རེ་གཉིས་སྲོ་ལམ་དུ་ཕྱུར་སྐད། རི་པིན་པུ་ལི་སི་ནས་རྒྱ་མི་ཁ་ཤས་ལ་དོགས་པས་འཛིན་བཟུང་བྱས་པའི་ཚུལ།།

རི་གཞིན་སྟོང་ཕྲག་བཅུ་བདུན་རྒྱ་ནག་ཏུ་འགོར་རྒྱུ།

རི་ས་ཁུ་ནས་རི་གཞིན་སྟོང་ཕྲག་བཅུ་བདུན་རྒྱ་ནག་ཏུ་གཏོང་རྒྱུར་གྲག་བཤད་འདུག དེ་སྐོར་རྒྱ་ནག་ཏུ་འགྲོ་མཚམས་ས་སོན་སྐྱ་ལྷས་དང་། འཕྲུལ་འཁོར་ཁག་ཅིག་ལས་ཀ་ཅི་དགོ་བྱེད་རྒྱུ་ཡིན་སྐད། །

རྒྱ་དམག་སྟོང་ཕྲག་ཉིས་བརྒྱ་བསད་སྐད།

རྒྱའི་ཞིང་ཆེན་ཧུ་པེའི་གཡུལ་འགྲོལ་ནང་རྒྱ་དམག་སྟོང་ཕྲག་ཉིས་བརྒྱ་བསད་ཅིང་ལྷུ་སྟོང་འཛིན་བཟུང་བྱས་པ་ཡིན། རི་དམག་ལ་ཤི་ཆད་དང་། ༢༣༦ རྨས་པར་གྱུར་སྐད། །

གནམ་གྲུ་ཞི་གཉིས་གཏོར་སྐད།

ཕྱི་ཟླ་ ༥ པའི་ཚེས་ ༡ ཉིན་རྒྱ་ནག་མང་ཧྲིའི་དང་སོག་པོའི་ས་མཚམས་སུ་སོག་པོའི་མཁའ་དམག་དང་རྫོང་ལ་རི་ཡས་ཐུག་སྐབས་སོག་པོའི་མཁའ་འགྲོ་རི་དམག་ནས་གཏོར་ ༡༢ སྐད།

ཨ་རུ་སུའི་གནམ་གྲུ་བཞི་བརྒྱ།

རི་པིན་ནས་ཟིན་གསལ་ལ་ཨ་རྟ་ཧྲའི་ས་མཚམས་སུ་ཨུ་རུ་སུའི་གནམ་གྲུ་བཞི་བརྒྱ་འཁོར་འདུག །ས་མཚམས་དེར་ཕྱིན་པའི་ལམ་འཛིང་འཕྲུག་ཆེན་ཨུ་དམག་ཁྲི་ཞིང་བཅུ་གྲམ་པ་རྨས་སྐད།།

རི་སྟོན་རྒྱ་ནག་ཏུ་འགྲོ་རྒྱུ།

རི་ཤུ་ངེས་རི་གཞིན་སྟོང་ཕྲག་བཅུ་བདུན་རྒྱ་ནག་ཏུ་གཏོང་རྒྱུར་ཕྲག་བཤད་འདུག དེ་སྐོར་རྒྱ་ནག་ཏུ་འགྲོ་མཚམས་ས་སོན་སྐྱ་ལྷས་དང་། །འཕྲུལ་འཁོར་ཁག་ཏུ་ལས་ཀ་ཅི་དགོ་ཡིན་སྐད། །

ཡུལ་གསར་འགྱུར་རིན་བབ་འདི་འགྲོ་ཕྱུར་འཕྲུལ་གཏོང་ཡུ་ཟུང་ཡོད་པ་ཡིན།

སེ་པེན་གྱི་གནས་ཚུལ།

འབངས་ཅེན་ལྷོ་ཕྱོགས་ཀྱི་ཁྲེན་པེ་རེ་ངོ
ནས་རྒྱལ་ཁབ་ཚོང་མ་དབང་རྗེས་དམག
ཐག་ཆོད་པས། འཛར་མན་དང་ཨི་ཏ་ལི
ནས་དམག་ཤོགས་བཏང་བྱེད་མཁན་མི་ལྟག
ལས་རྣམས་སེ་པེན་ནས་རང་ཡུལ་ཁག་ཏུ
ཕྱིར་ལོག་ཐུས་བཏང་བའི་གནས་ཚུལ། །

རི་རྒྱའི་དམག་མི་ཤི་གྲོ། །

ཉེ་ལམ་རི་པིན་པས་བརྗོད་གསལ་དམག
མགོ་ཚུགས་པ་ནས་དེང་བར་རི་དམག་སྟོང་
ཕྲག་བརྒྱུ་ཤི་སོང་། རྒྱ་མི་འབུམ་ཕྲག་ཏུ
བསད་སྐད་ཀྱི་ལན་དུ། རྒྱ་ནག་ནས་བརྗོད
[illegible]ལ་དེང་བར་རི་དམག་འབུམ་ཕྲག
བརྒྱད་བསད་པ་ཡིན། དེ་ཡིན་[illegible]ལམ
དབྱིན་ཇི་བའི་ནང་རི་དམག་སྟོང་ཕྲག་ཉིས་
ཟླ་པ་བསད་པ་ཡིན་བརྗོད་འདུག་པའི
གནས་ཚུལ། །

རྒྱ་ལྕམ་ལི་འུ་སྐུ་ན་ཆེན།

རྒྱ་ནག་གི་ཕོ་ཏ།

སྔོན་གསར་འགྱུར་ཕྱི་ཤུང་ནང་བསལ
རྒྱ་ལྕམ་ལི་འུ་སྐུ་ན་ཆེན་ཞེས་པ་དེ། འདི་ལོ
[illegible]མཛེན་ང་ཙུ་ཤོག་བརྒྱད་ཀ་སྨྲ་ཏུ
འགྱུར་ནས་བོད་དུ་ཕེབས་ཤིང་དེང་
[illegible]བཞུགས་ས་སྡོད་འདུག་པའི་སྐབས་ན
ཚུལ་བཀོད། །

དབྱིན་རྒྱལ་གོང་མ་ཆེན་པོ་མཆོག །

ཕྱི་ཟླ་ཟླ་བ་ལ་བར་འགྱུར་དུ་གསོལ་པ་ལྟར།
དབྱིན་རྒྱལ་ཇོ་གོང་མ་ཆེན་པོ་རྒྱལ་བཙུན་རང
ཉིད་ཀྱི་མངའ་འོག་རྒྱལ་ཁབ་ཆེན་པོ་ཀ་ནེ
ཌ་ཞེས་གྲགས་པའི་ལྗོངས་སུ་སྤྲོ་ལེང
ལ་ཆིབས་བསྒྱུར་གནང་འདུག་པ་ཀ་
ནེ་ཌར་རྒྱལ་བཙུན་ཞབས་སྐྱེལ་བསྐྱོ
གསར་བཞུད་སྐབས། དེ་གའི་ཞབ
འབྲིང་དཔོན་བབ་ངེས་མཆོག་དམན
མཐའ་དག་ནས་སྤྲུན་འདྲེན་ཞོར་ཐེ་ཀྱི་རྒྱུད
མང་སྤྲོ་ངེས་པ་དང་བཅས་གསོལ་བ་བཏབ
འབྲས་སུ་ཡ་མཚན་ངོ་ཚར་ཆེན་པོའི་སྐྱིད
སྤྱོས་ཀྱི་རྒྱུགས་དང་སྤྱོགས་ཚེན་ལྗུར
ཐ་ཞིར་བཞིན་པ་བཅས་ཕེབས་དགྱེའི
ཉིན་འབྲེལ་ཕུན་སུམ་ཚོགས་པ་ཕྱི་ཞིང
ཀུན་གྱི་བསྔགས་བརྗོད་ཟློས་ཟླ་ལྕོང་
ལན་ཧྲུ་རབ་འཕྲོད་བ་དང་རྣམ་ཚང
མ་ཡིག་ཀྱུའི་ཉོར་གྱི་སྐྱེས་དང་བཅས་པའི
དགའ་སྟོན་ཆེན་པོ་སྤེལ་ཤུར་མི་དབང་
་གོང་མའི་རྒྱལ་ཁབ་ཆེན་སྤྲིང་གི་ཧུར[illegible]
ཡུན་རིང་ནས་[illegible]
[illegible]
[illegible]
[illegible]
[illegible]
[illegible]

དབྱིན་རྒྱལ་གོང་མ་ཆེན་པོ་ཨ་མི་རི་ཀར།

གོང་མ་ཆེན་པོ་སྔོན་ཞལ་ཀྱིས་ཟིན་ནས
ཨ་མི་རི་ཀའི་རྒྱལ་ཁབ་ཞིབ་ཏུ་ཕྱོད་ལྷ་སྒེང
ཊོན་ཁག་ཏུ་ཞབས་སྐྱེལ་བསྐྱོད་གོང་
གཞུང་མཛད་སྐབས། དེ་གའི་རྒྱལ་ཁབ་ཀྱི
སྲིད་ཁྲམ་མི་དབང་རུ་ཟེ་ཝེལ་ལྷ་མཆོག་གི
གཙོ་བཅས་རྒྱལ་ཁབ་ཀྱི་དཔུང་དམག
ཚ་རྒྱས་གོགས་ཀྱི་རྟེན་འབྲེལ་བཟང་ཅིང
རྒྱས་པ་དང་བཅས་གནང་འདུག་ཞུས
འདུག་པའི་གནས་ཚུལ་མདོར་བསྡུས། །

སེ་པེན་དང་ཨི་ཏ་ལིའི་གྲོགས་རམ།

སེ་པེན་དང་འགྲུགས་སྐབས་ཨི་ཏ་ལི
པའི་གནམ་གྲུ་ང་༡༧༥ ཤི་སྐྱེ་༡༥[illegible]
[illegible]
[illegible] སྒོར་ ༢༠༠༠ [illegible]
ཡོང་། ཨི་ཏ་ལི་[illegible] ༢༥ [illegible]
[illegible] །

[illegible]

[illegible]

སྐུ་ན་གསལ་འདྲ་བཟང་ལགས།

ཞང་ཧྲི་གསར་འགྱུར་དུ་རི་པིན་པ་ཚོ་ན་ཁང་
ནས་རྒྱ་ཇེ་ཧྥོ་གས་གཞན་ལ་ཕྱོལ་ཕེབས་
ཀྱིས་ག་སྐོང་འདི་ཡོད་མེད་ངེས་གསལ་
དང་དཔལ་ངེས་རྫོགས་བྱུང་གསལ་སྐུ་ཚེ་
[illegible] སོང་བའི་གནས་ཚུལ་ཐོབ་ས་
ནི་ཕེ་སྐད། མགོ་མཐའ་དམག། [illegible]
མཐུན་འཆི་ཞེས་པ་ནི་བདེ་ན་ནོ།

ཡུས་དགའ་ཁང་འབྲུག་ཡུལ་རྒྱལ་ལགས་ནས་བརྗོད་རིགས་སུ།

[illegible]
[illegible] ཆུང་ཕྱུག་བསྒྱུར་ [illegible]
འདོད་ཕྱི་ [illegible] དཀར། [illegible]
[illegible]
[illegible]
[illegible]

འབྲས་སྤྲེ་སྒྲོ་ན་ཆེ་ནམཚོ། ཁ་ལས་བྱ།

འབྲུག་སྐོར་ [illegible] ལས་བྱ་ཀུ་རྗེ་སོང་
ནམས་ [illegible] མཆོག་ལ་ཕྱིན་རྒྱུ་
[illegible] སྐུ་ཞབས་བརྟན་བཞུགས་ཀྱི་
སྐབས་ [illegible] མཆེ་ན་བོའི་བཀའ་སྒོང་ས་
[illegible] བཞེས་པའི་མཚན་པ་པར་
[illegible] འདུག་པའི་གནས་ཚུལ་ཐོས་པ་ནི་
[illegible] སྐྱིད་ཞིང་བཀྲ་ཤིས་མདའ་གསོལ་ཞུ
ཕྱོགས་མི་སྐྱ་ང་གླུ་པའི་གསར་འགྱུར་ནང་
གཏོལ་པ་ [illegible] ཡོང་ནས་ལོ་ཤས་གྲོ་མོ་དང་
དེ་རྗེས་རྒྱལ་རྩེ་དབྱིན་གཞུང་ཚོང་པའི་དུང་
[illegible] ལས་ཚན་ཞབས་བདེ་གས་
[illegible] ཞུས་མཐོང་བ་བྲས་སྤྱིའི་ལས་བྱ།

[illegible]
[illegible] བོད་གདང་
[illegible] ཡོད་ངས་དང་། [illegible]
[illegible] ཡིག་གི་གསར་དུ
[illegible]
[illegible] ལས་གསོལ་བཅས་རིང་
[illegible] བོད་གཞུང་ནས་མཚོ་གནས་སོང་ལ
[illegible] ཡང་ [illegible] ཡོད
[illegible] གསོལ་བ
[illegible]
[illegible]

བོད་མཐུན་ལམ་ལ་ཐུགས་ཁུར་ཆེ་ཞིང་།
བོད་ཀྱི་རྒྱལ་བློན་སྐུ་དྲག་ཚང་མཐའ་དག་
ཐུགས་ནང་པ་ཞིག་པས། ད་དུང་གཟིགས
བསྐྱོད་མཚན་འཕར་རྗེ་མགོ་རྗེ་མགོར་
འགྱུར་བའི་བཀྲ་ཤིས་སྨོན་འདུན་ཞུ།
ཞེས་པ་དང་གསར་འགྱུར་པ་རྒྱུད་ཀོ་ཊ་
པས་སོ། །

གྲོ་ཕག་གནས་ཚུལ།

བར་ལམ་གྲོ་ཕག་ཁྱེལ་དུ་འབུམ་ནང་ན་
གྲོང་ཁྱེར་བར་བརྟེན་ཕྱོ་འབྲུག་ཏུ་བཅུ་ཕྲུག་
རྟགས་ཀྱི་སྲོང་ལམ་པ་ཀ་སྒོམ་གཞན་ (གཞིས་སྐབས)
ཕྱིན་གྲོ་ཕག་ཁྱེལ་དུ་ཉེ་ཆས་ད་ཅང་དགོས་
པར་འགྱུར་སྟབས་བོད་གཞུང་ཚོང་སྒྲིག་ནས་
[illegible] ཡིན་ལ་སྤུར་རྒྱ་ནཚོང་གི
[illegible] གནང་ངེ་བཀའ་མོལ་དང་། དེ
མིན་སྐྱིད་ཕྱིར་གྲོ་ཕག་ཉེ་ཆས་འབྲུག་ཚོང་ལ
[illegible] དགོས་པའི་ཐབས་ཤེས་ཡོད
[illegible] ཕྱག་ཕྲིས་གནང་སྐད།
རྗེས་སུ་བཟུམ་ནང་གི་རྟོགས་པ་ཡང་ཆུང་
ངུར་སོང་ངས་སྔར་ལམ་ལྟར་འབྲུག་ཚོང་གྲོ་
ཕག་ [illegible] ཡོད་འདུག་པའི་
གནས་ཚུལ་ཐོས། །

མི་ངས་དཀོར།

[illegible] འབྲེལ་འདུས་རྡོ་བཟའ
[illegible] ཡར་ཕྱིན་པ་འབུམ་མི་ཞིག་ས
[illegible]
[illegible]
[illegible]
[illegible]

[illegible]

འབྲས་ལྗོངས་ནས་སྦྲག་ཡིག་འབྱོར་གསལ།

ༀ་ཀེ་ཧོ་ཀོ་ཀོ་ཞིང་བྱ་སྒོང་མོ་ཡི་གསུང་སྙན།།
ཁྱེ་བྲུག་ནམ་ཟླས་བསྐུལ་བའི་རྫོང་བྱ་ཡི་མགྲིན་ཟེ།
གེ་སར་སྦྲང་རྩི་ས་སྤྱོས་པའི་བུང་བ་ཡི་གསུང་ལྷུ།།
ངོ་མཚར་ཉམས་ཀྱི་རྩལ་སྣང་དབྱངས་སྙན་ཞིག་ཐོས་སོ།།
ཅི་ལ་བསམ་རྒྱང་འབྲས་ལྗོངས་ལུང་གྲོག་ཉིས་ཀྱི་བྱ་བཞག།
རྒྱ་འབར་ལྷ་བའི་ལུས་དབང་བསྒྱུར་ལུགས་ལ་བརྟེན་ན།།
ཧི་རིང་མི་གནས་བརྟན་ཞབས་སྤྱད་པ་ལ་ཉེ་བས།།
ཉེ་ཚང་ལ་སོགས་བྱ་བྱེད་དོན་མེད་རང་ཡིན་འདུག།
ཏི་སྲུག་སོ་བདག་དང་བདག་འདུ་ཚོས་དེ་ཡི་མི་ནུས།།
ཕར་འགྲོ་ཚུར་སོང་རྒྱ་སྐྱུ་རིག་ལས་ལ་ཐུམ་ས་སོང་།།
དེ་འདྲའི་མང་པོ་ཚེ་འདིའི་རྣམ་གཡེང་དུ་སོང་ན། །
ནོར་རྫས་ལ་སོགས་བྱ་བྱེད་དེ་འཕྲོ་རུ་བཞག་ཐོང་།།
ལི་ར་ལི་ར་གྲུབ་འཕར་འཇའ་འབབ་ཚོ་ལ་ནམ་འགྲོ།
ཕ་ཡུལ་དྲན་པའི་གདམ་ངག་དེད་ཅག་ལ་མེད་པས། །
ཕྱིར་བསྐྱང་ལ་བརྟག་འདྲའི་རྟོགས་ཚུགས་སུ་བཟུང་ལ། །
མོས་གུས་གསོལ་བ་བཏབ་བསྒྲུབ་མཉམ་པར་ཞོག་ཤོག །
ཅི་རྟོག་དབྱར་... སྐྱེས་ལྷུན་གྲུབ་ཉམས་སྣང་ཡར་འཕེལ།།
ཆུ་ལ་མིན་ཡིད་བྱེད་ཀུན་རྟོག་འཁྲུལ་འཁྲུལ་སུ་མགོང་། །
རྫོགས་ཆེན་ལྷུན་རིག་གཞི་རྩ་རི་མོ་ཕྱུང་ངས་ལ། །
ཕྱོམ་བུའི་ཤིང་བཞིན་རིག་པ་དྭང་པོ་ཧུར་རྒྱུ་གསལ་ཤོག།
ཞི་གནས་ཙམ་ལམ་ཞེན་ཟང་ཟིལ་ཀྱི་རིག་སྟོང་། །
ཟླ་ལུ་མཚོ་ལ་ཆོས་ཐལ་བ་དང་བབས་ཀྱི་སྤྱོད་པ། །
བཙེ་མཆི་འི་རང་ལུགས་གྲུ་ཡང་བཀུག་ཐུང་གི་དང་ལས།།
ཡོ་ལང་མཚོ་དཀྱིལ་ཁ་འདོན་ཟབ་ཟབ་བཞི་མི་མོས། །
མགོ་ཁ་བཅས་གཡོག་སོགས་... རྫུ་བྲག་དང་མཚོ་སྒྲིང་། །
ཁྲུང་སྐྱོང་མི་ཚོགས་ཉུང་ངས་ཉམས་ལེན་ལ་སྤྲོལ་བས།།
ཤེས་རབ་རང་བྱུང་སྒྲོན་མའི་ངང་ནས་ནི་བཟུང་དང་། །
སོ་སོར་རང་གི་རིག་པའི་ལ་ཞེ་ཤེས་དང་མཐུན་ལ་ཡོད།།
དགོངས་ཏེ་འདྲའི་ཉམས་རྒྱུན་ཚེ་གསུམ་ལ་ཞུམ་མཁན།།
ཨོ་... དེ་ཚུགས་པ་དང་འབྱུང་གི་མ་ལགས་ལ་ཡི་ཐུ་ཁྱད། །
ངང་ལྷའི་ཤེས་པ་རང་བབས་ལྷག་པར་སྟོང་གི་སྦྱིན།།
ཁྱི་མའི་འགྲོ་ལམ་འོད་གསལ་རྫོགས་ཆེན་ཞལས་
བསྟན་ཡོད། །ཞེས་པ་ཡི་གེར་བཀོད་ཀྱང་
དོན་འདི་བདག་མི་ཤེས། །མདོག་དང་དོན་
མཐུན་པའི་བཀྲ་ཤིས་ཤོག། །
ཞེས་པ་འདང་སྙན་ཐོག་ནས་བཏག་འཇིག་གོ །

ཚོང་གི་སྐོར།

རྒྱ་གར་སྨན་དོག་གོ་ལ་བཞུ་ཚོན་མདོག་
ཅི་དགོས་དང་། གངས་ལྷག་ཉིམ་སོགས་
ཀྱི་སྒྲོན་ལས་སྒྲིབས་བྱེད་བཞིན་སྨན་
དང་། བཞིན་རས་དཀར་ལ་དམར་མདངས
ཆགས་བྱེད་བཞིན་སྨན་དང་། གྲང་རེག
གསར་རྙིང་སོགས་འཛམས་བྱེད་སྨན་
མཚོག་དང་། འདྲ་པར་ཞེན་བྱེད་པར་ཆས
པར་ཤོག་ཕེ་ལིམ་ཤོག་བུ་པར་སྣོན་
སོགས་སུ་ལ་དགོས་ས་མཁོ་མཆིས་ཀྱང་
སྤྲག་ཐོག་ཕྲག་ཕྲིས་གནང་ཚེ་སྤྲག་ཐོག
ཏུ་འབུལ་ལམ་ཞུ་ཆོག་པ་ཞུ། །

གཏམ་དཔེ།

ཕྱི་རུ་རང་ཤུགས་ཀྱི་ལྷ་ར་བསྟེན
ནི། །ཁ་དོག་ཆེ་འཕྱལ་རྗེས་སོང་
འགྲོ། །

དཔེ་ཆ་ཚོང་རྒྱུའི་ཐོ་དེབ།

༡ ཡིག་བསྒྱུར་རྣམ་བ... ཡར་རིན་ — སྒོར་ — ཞོ
༢ གཟུགས་ཀྱི་རྣམ་གྲངས་ལ་རིན་ — ༡—༨—༠
༣ རྟ་བརྟག་ཕྱུགས་ལ་དང་སྨན་བཅོས་ལ་ — ༡—༠—༠
༤ རྒྱ་ཤིང་པ་སྟོན་བཅོས་པ་དང་དོན་བཅས་ལ་ ༡—༠
༥ ཀུན་རྫོབ་བག་ཕལ་བསེ་ལམ་ཡོང་ལ་ — ༠—༡༢—༠
༦ ཐེལ་ལ་ཉེ་རྨོག་སྐམས་སྐྱུར་བ་ལ་ — ༠—༡༢—༠
༧ ཚང་ལྡུམ་གྱི་བསྟན་བཅོས་ལ་ — ༠—༦—༠
༨ མྱི་ལམ་ལྡུམ་གྱི་བསྟན་བཅོས་ལ་ — ༠—༩—༠
༩ ཁྱིམ་ཐབ་ཀྱི་ཚོ་རྒྱ་རྟམ་ལ་ — ༠—༢—༠
༡༠ ཁྲིམས་བདག་ཡིག་ལ་ — ༠—༦—༠
༡༡ དབུ་ཆེན་ཀ་དཔེ་ལ་ — ༠—༩—༠
༡༢ དབུ་མེད་ཀ་དཔེ་ལ་ — ༠—༥—༠
༡༣ སློབ་དཔེ་གཉིས་པ་ལ་ — ༠—༤—༠
༡༤ ཧྲུས་དུན་གྱུ་ལ་ — ༠—༩—༠
༡༥ འཛམ་གླིང་རྒྱས་བཤད་ལ་ — ༢—༠—༠
༡༦ ལུམ་བུ་པའི་བཟང་འགྲེལ་ཡིད་འཕྲོག་སྒྲ་རྟག
གྲི་ཤིང་ལ་རིན་སྒོར་གཅིག །
༡༧ ཁྱེད་ནས་བཙོན་པའི་སླས་ཡོས་ལོའི་ལེའུ་ཐོར་སྒོར་༡།

བརྒྱ་ཕྱག

སྔོག་མའི་ཁེངས་བརྩོན་བཅས་ཤད་ཨང་དང་
དཀྱིལ་ཆེན་གསར་འགྱུར་བྱེད་པོ་མཐར་ཕྱིན་
ནས་བཟོས་ཚོང་བྱེད་ཀྱི་ཡོད། །

THE TIBETAN NEWS PAPER.
KALIMPONG.
Editor Tharchin, Kalimpong
Printed at the Tibetan, Press, Kalimpong
[illegible]

REGISTERED. No C. 1386.

REGISTERED. NO. C. 1386.   དེབ་སྒྲེལ་གྱི་ཨང་ག་༡༣༤༠

༄། ཡུལ་ཕྱོགས་སོ་སོའི་གསར་འགྱུར་མེ་ལོང་།

ལོ་༡༠ ཨང་༩ 〉 ཀ་སྤུག་ནས་བོད་ཟླ་ཚེས་༧ ལ། དབྱིན་ཟླ་ཏ་རིག་འདས་ལོ་ཉི་མ། 〈 VoL. X. NO. 10

འཇིག་རྟེན་གྱི་མཐའ་མའི་ལྟས།

།སྟོན་པ་ཡེ་ཤུའི་ཉེ་གནས་རྣམས་ཀྱིས་སྟོན་པ་ལ། ཁྱེད་འབྱོན་པ་དང་། འཇིག་རྟེན་གྱི་མཐའ་མའི་ལྟས་གང་འབྱུང་བར་འགྱུར། ངེད་རྣམས་ལ་གསུངས་དགོས་ཞེས་ཞུས་པའི་ལན་དུ་ཡེ་ཤུས་གསུངས་པ། མི་སུས་ཀྱང་ཁྱོད་རྣམས་མི་སླུ་བའི་ཕྱིར་བྲར་ཕྱུས་ཤིག །ཅི་ལ་ཟེར་ན། མི་མང་པོ་འོང་སྟེ་ངའི་མིང་རྗེ་ཅིང་། ང་མ་ཤི་ཀ་ཡིན་ཞེས་ཟེར་ནས་མི་མང་པོ་སླུ་བར་འགྱུར་རོ། །ཡང་ཁྱོད་རྣམས་ཀྱིས་དམག་དང་དམག་གི་གཏམ་ཐོས་ཀྱང་། མ་འཇིགས་ཤིག །གང་ལ་ཟེར་ན། དེ་དག་འབྱུང་བར་དགོས་ཀྱི། མཐའ་མ་ད་རུང་མི་འོང་། མི་བརྒྱུད་དང་མི་བརྒྱུད། རྒྱལ་ཁམས་དང་རྒྱལ་ཁམས་འཁྲུག་ཡོང་། ས་ཡུལ་སོ་སོ་ལ་མུ་གེ་དང་ས་གཡོ་བ་རྣམས་འབྱུང་བར་འགྱུར། །དེ་ཐམས་ཅད་ནི་ཟུག་ཟེར་གྱི་ཐོག་མ་ཡིན་ནོ། །དེ་ནས་དེ་དག་ཁྱོད་རྣམས་སྡུག་བསྔལ་ལ་སྤྱོད་བ་ལ་བཏང་ནས་གསོད་པ་དང་། ངའི་མིང་གི་དོན་དུ་མི་བརྒྱུད་ཐམས་ཅད་ཀྱིས་ཁྱོད་ཆག་ལ་སྡང་བར་འགྱུར། །དེའི་ཚེ་མི་མང་པོ་ངོ་ལོག་སྟེ། གཅིག་གིས་གཅིག་དགྲའི་དབང་དུ་བཏང་། གཅིག་ལ་གཅིག་སྡང་བར་འགྱུར། །ཡང་རྫུན་གྱི་ལུང་སྟོན་པ་མང་པོ་བྱུང་སྟེ་མི་མང་པོ་སླུ་བར་འགྱུར། ཉེས་པ་འཕེལ་བའི་ཕྱིར་མི་མང་པོའི་བྱམས་སེམས་འཁྱགས་པར་འགྱུར། འོན་ཀྱང་མཐའ་མའི་བར་དུ་བརྟན་པར་གནས་པ་དེ་ནི་ཐར་པར་འགྱུར་རོ། །ཡང་རྒྱལ་སྲིད་ཀྱི་འཕྲིན་བཟང་འདི་འཇིག་རྟེན་ཚང་མ་ལ་མི་བརྒྱུད་ཐམས་ཅད་ལ་དཔང་པོ་བྱེད་པའི་ཕྱིར་དུ་སྒྲོག་ཡོང་། དེ་ནས་མཐའ་མ་འོང་བར་འགྱུར་རོ། །ཡང་མི་སྐུ་ཁ་ཏུ་ལུས་གསུངས་པ་—དཔེ་ཤེས་ཤིག །མཐའ་མའི་ཉི་མ་མོ་རྣམས་འདུས་དཀའ་བ་འོང་བར་འགྱུར་རོ། །གང་ལ་ཟེར་ན། མི་རྣམས་རང་ལ་ཆགས་པ་དང་། ནོར་ལ་ཆགས་པ་དང་། ཁ་ཚ་ཆེན་པོ་དང་། ཚེ་ཐབས་ཆེན་པོ་དང་། སྨད་པ་གཏོང་བ་དང་། ཕ་མའི་བཀའ་ལ་མི་ཉན་པ་དང་། དྲིན་གཟོ་མི་བྱེད་པ་དང་། མི་རིགས་སྤྱོད་པ་དང་། རང་བཞིན་གྱི་བྱམས་པ་མེད་པ་དང་། ཁ་ཆ་མི་སྒྲུབ་པ་དང་། ཕྲ་མ་བྱེད་པ་དང་། རྒོད་མི་ཤེས་པ་དང་། སྙིང་རྗེ་མེད་པ་དང་། དགེ་བ་ལ་མི་དགའ་བ་དང་། ངོ་ལོག་མཁན་དང་། ཁྲེལ་མེད་པ་དང་། ང་རྒྱལ་ཅན་ ...... དང་། དཀོན་མཆོག་ལ་ཆགས་པ་ལས་འདོད་ཆགས་ལ་ལྷག་པར་ཆགས་པ་དང་། ཆོས་ཀྱི་བྱེད་ཚུལ་ལ་རྟེན་ཀྱང་དེའི་ནུས་པ་སྤངས་སོ། །དེ་དག་ཁྱེད་ཀྱིས་སྤོང་ཞིག

དེང་འཛམ་གླིང་གི་གནས་ཚུལ་ལ་ལ་བལྟས་ན་གོང་གསལ་ལུང་བསྟན་རྣམས་འགྲུབ་མུས་སོ། །

འབྲས་རྒྱལ་གོང་མ་ཆེན་པོ།།

ཕྱི་ཟླ་ཏཱ་རཱིག་ཉིན་འབྲས་རྒྱལ་དཔོན་
འཁོར་རྣམས་བོད་བརྒྱུད་ཀ་སྤག་ཡོ་སྦྲང་
རྡོར་ཇེ་བ་མཚོག་གོ་དཀོན་གཞི་ཞ
རྫོང་དུ་གློ་སེང་ལ་ཆིབས་བསྒྱུར་
གནང་བའི་གནས་ཚུལ་ཐོས། །

འབྲས་སྤྱི་བློན་ཆེན།

བར་ལམ་རྡོ་ཆེན་ཁེལ་སློ་སེང་གཞུང་
ཞི་དྲེ་ལམ་གྲོ་མོར་ཆིབས་བསྒྱུར་
གྲོག་ཇ་རྫོང་དུ་ཕོ་བྲང་རྡ་རྡོང་ཀྲིམ་ཇེ་བ་
མཚོག་གི་སྐུ་མགྲོན་ལ་ཆིབས་བསྒྱུར་
གནང་བའི་གནས་ཚུལ་ཐོས། །

དགེ་བའི་བ་ཤེས་གཉེན་-དགེ

རིམ་ས་ཇེ་བ་ཀྱི་སྲས་མོ་སྐུ་གཞིན་ཡང་
ཇ་རྡོང་དུ་གློ་སེང་འཆིབས་བསྒྱུར་
གནང་ངེ་ཡོད་པའི་གནས་ཚུལ་ཐོས། །

གཞི་རྩེ་རིམ་བཞི་ཙག་སེར་ལྕམ་སྐུ་ཞབས།

ཕྱི་ཟླ་ཏཱ་རཱིག་ཉིན་འདི་ག་ཚེས་
བསྒྱུར་གཞུང་ནས་གཟིམ་སྤྱོད་
ཁང་ངེ་ཀོ་ཁྲིར་སྐུ་བཞུགས་གནང་
ཐུས།།

འབྲས་རྒྱལ་ལྷ་ལྕམ་སྐུ་ཞབས།།

ཕྱི་ཟླ་ཏཱ་རཱིག་ཉིན་འདི་གར་ཆིབས་
བསྒྱུར་གཞུང་ནས་སྨུག་བདུན་ལ་
སྐུ་བཞུགས་གནང་བའི་གནས་
ཚུལ།།

ཁེ་ཤུའི་བྲམ་བསྟན་འཛིན་རྒྱལ་མཚན་རིན་པོ་ཆེ།

བར་ལམ་ཡུར་ཊ་སེར་ལེགས་སྐྱུར་
ཀྱི་རྫོགས་དཔྱིད་གཞུང་ནས་སྐུ་
བཞུགས་སྒྲོག་ཉེ་ལམ་རྡོར་གླིང་བརྒྱུད་
འདི་གཅིག་ཆིབས་བསྒྱུར་གནས་ནས་
གཟིམ་སྤྱོད་འདུར་ཀོ་ཁྲིར་སྐུ་བཞུགས་
གཞུང་འཁུས་པའི་གནས་ཚུལ། །

པ་རྗོད་ཏུ་དམག་སྤྱིན།

པོ་ལེན་གྱི་གྲྭ་ཁ་ར་ནུ་ཧི་ག་འཇར་མན་
གྱིས་དབང་བཟུང་བྱེད་པར་བརྟེན་ཡོ་
རྡོབ་ཏུ་དམག་སྤྱིན་འབྲེལ་རུང་དམག
ཆར་དང་བཏང་གི་ཡོད་རྣམ། །

ཨུ་རི་གཉིས།

རྒྱ་མཐའ་རྟ་དང་ཨུ་རུ་སུ་འི་གྱི་ཕྱོགས་
མཚམས་སུ་རི་མོ་ག་དབར་འཕྲང་
འཛིངས་ཡང་ཡང་བྱུང་དང་འབྱུང་
ཐུས་པའི་ཁ་བར་ཚུལ། །

༄ རྒྱལ་བའི་ཡང་སྲིད་ངེས་རྙེད།

རྒྱ་ནག་གུང་ཙིང་ནས་ཕྱི་ཟླ་ཏཱ་རཱིག
ཉིན་ཏར་འཕྲིན་འགྱུར་གསལ། །
བླ་དཔོན་རྣམས་ནས་ལོ་ངོ་ལྔའི་རིང་
འཚོལ་གནང་ཞིག ༄ རྒྱལ་དབང་སྐུ
འཕྲེང་བཅུ་བཞི་པའི་ཡང་སྲིད་ངེས
འཛིན་རང་ཕྱོགས་ཀྱི་མཚོ་སྔོན་ཁུལ་ཀྱི
གྲོང་གསེབ་ཆུང་ངུ་ཞིག་ཏུ་སོ་ནམ་པ
ཞིག་གི་ཁང་པར་སྐུ་བལྟམས་ནས
དགུང་གྲངས་ལྔ་ལ་ཕེབས་པ་ངེས་རྙེད
བྱུང་བ་བཅས་ལ་བརྟེན་པོད་སྐྱོང
སེར་སྐུ་ཡོངས་རྫོགས་ཡིད་ཆེས
གདེངས་འཕེལ་ཏུ་ལང་གྱིས་སྟོར་ལམ
གསེར་ཁྲིར་མངའ་གསོལ་ཞུ་རྒྱུར་བོད
འབངས་ལྷ་མི་ཡོངས་ཀྱིས་གྲོས
མཐུན་སྐུ་ཚབ་དང་། རྒྱ་ནག་མི་སེར
རྒྱལ་ཁབ་ཀྱི་སྐུ་ཚབ་སྟོན་འཁོར
རྣམས་རྒྱུ་རིས་གནས་ནས་ཆིབས
ཞལ་བསྒྱུར་བསྐྱོད་པ། ཤེས་པ་རེད
མིན་རྒྱལ་ཁབ་ཆེན་པོ་ལྷའི་གདན
ས་ར་ཆིབས་བསྒྱུར་གནང་རྒྱུའི
གནས་ཚུལ་ཐོས།།

སྐྱེ་བའི་གནས་ཚུལ།

ལ་དྭགས་ཀྱི་མི་དཔོན་གྱི་བླམ་སྟག་གཟུགས་རེ
ཡིན་ཚ་ཧྲེ་ཚོས་སྐྱིད་ཁ་ཤེས་མོ་སྐྱེ་གླུ
སྐུ་ཐོབ་པའི་སྐྱེ་བའི་གནས་སུ་བྱུང་། །

ཀ་སྤུག་གི་གནས་ཚུལ།

སྐྱོ་བའི་གནས་ཚུལ།

ཉེ་ལམ་རྡོར་གླིང་རྫོང་དཔོན་~མི་དབང་ཁྲིམ་ནི་ཀ་མ་ཕེ་ཐེན་རས་རྗེ་བ་མཆོག་གི་ལུས་ཀྱང་རྡོར་གླིང་ཡུ་རུ་ཆེན་གཟར་ན་ནད་ལྡང་རྐྱེན་སྐུ་ཚེ་ཡས་འདས་འདུག་པའི་ཕེན་ཏུ་ནས་ཡང་སྐྱོ་བའི་གནས་ཚུལ། །

ཀ་སྤུག་ཁྲིམས་ཁང་གསར་པ།

ཁྲིམས་ཁང་གསར་བཟོའི་འགྲོ་སོང་དབྱིན་སྒོར་ཚོམ་སོང་བརྗེས་ཟླའི་ནང་ཕྱེ་གནང་མཛད་རྒྱུ།། ༤༠༠༠༠

དབྱིན་ཟླ་བཞི་ཉང་ཚམ་ལ་ཀ་སྤུག་དང་ཨལ་ ༡༡ གཱ་རའི་བར་མོ་ཊོར་འགྲོ་ལམ་ཕྱེ་རྒྱུ། །

ཕུཏ་འབོལ་ཞེས་པ་རྐང་དབྱུ་རིལ།

རེས་གཟབ་འཐེན་པ་ཐེན་པའི་ཉིན་རྐང་དུ་རིལ་གྱི་རྩེད་འཛོམ་སོ་སྤུས། འདི་ལོ་ཀ་པ་ཞེས་དབུལ་ཕྱི་དཀར་ཡོལ་ཀ་སྤུག་གྲོང་ཁྱེར་གྱི་མི་གཞོན་རྣམས་ལ་ཐོབ་རེ་ཆེ་བ་འདུག།

ཆར་ཆུ་— འདི་ཟླའི་ནང་ཆར་ཆུ་ཤུགས་ཆེ་སྦྲུམ་རི་ལམ་ལམ་ཡ་སྒྲོན་ཐུང་ཉམས་སྐྱུག་ཡིག་ཏུ་སྐྱོ་འགྲོ་ཐུབ་མི་འདུག།

ཀུན་གཟིགས་པཎ་ཆེན་རིན་པོ་ཆེའི་སྐུ་ཆས།

ཀུན་གཟིགས་པཎ་ཆེན་རིན་པོ་ཆེའི་སྐུ་ཆས་ཕྱག་སྣམ་ཁྲི་ལྷ་སྒང་གཉིས་ཀྱི་ཐོག་དཀྱུད་སྐྲ་ལོ་ཀ་སྤུག་ཏུ་འཁྱེར་པར་རྒྱ་གར་དབྱིན་གཞུང་མཆོག་ནས་སྒོ་ཁྲལ་མེད་པའི་སྐྱབས་འཇུག་གནང་བ་རྣམས་ལ་སྒོ་ཁྲལ་ལས་ཁྲེངས་ཀྱི་དམ་སྦྱར་བཅས་ཀ་སྤུག་ཏུ་ཉར་བཞག་ཡོད་པ་རྣམས་དབྱིན་ཟླ་ཚེས་ཕར་ནས་འབྲུངས་མེད་བོད་ཀྱིས་གནས་སུ་གཏོང་དགོས་རྒྱུའི་བཀའ་སྩལ་ཚན་ཐེབས་གསལ་ལྟར་འདི་གའི་ཁྲིམས་ཁང་ནས་སྒོ་ཁྲལ་དམ་སྦྱར་སྣམ་ཁྲི་ལ་ཞིག་ནས་དོས་གྲངས་༡༥༣ བཟོས་པར་དམ་ཕྱག་གསར་སྤྱིན་ཐོག་གྲོ་རྒྱལ་དབྱིན་གཞུང་ཚོང་སྤྱི་ཁག་ལ་དམ་སྦྱར་སྒྲོན་མེད་སྤྱན་འབུལ་ཞུ་དགོས་རྒྱུའི་བཀའ་སྩལ་ཕེབས་པ་ལྟར་བྲ་བྲང་སྐུ་ཚབ་སྤྱིམ་མདའི་ནུ་ཏབ་དགའ་འཕགས་ནས་སྐུ་ཆས་རྣམས་བོད་དུ་བཏང་འདུག་པའི་གནས་ཚུལ་ཐོས།།

པཎ་ཆེན་སྐུ་ཆས་ཀྱི་ཤོར།།

ལྷ་ས་དགའ་ལྡན་ཕོ་བྲང་གཡུལ་རྒྱལ་ལགས་འབྲས་ལྗོངས་སྐད་རྟོག་ཏུ་སྤྲུལ་སེལ་འཛིན་བཟུང་།

ཀུན་གཟིགས་སྐུ་ཆས་ལ་འདི་གའི་ཁྲིམས་ཁང་ནས་དམ་སྦྱར་གཉིས་བཟེས་སྐད། གཡུལ་རྒྱལ་ལགས་ནས་གོས་ཁྲིལ་གསུམ་ཁ་ཚོང་ཀ་དིར་ལགས་སུ་བཙོང་བ་འདི་གའི་པུ་ལི་སི་ནས་ལེན་འདུག། གཡུ་རྒྱལ་རྗེས་དེ་ཀྱི་འབྲས་ལྗོངས་རྒྱལ་ས་སྐད་རྟོག་ཏུ་པུ་ལི་སིས་གཡུལ་རྒྱལ་དང་ཁམས་པ་རྗེ་ལགས་དེའི་གཡོག་པོ་གཅིག་གློ་སྐྱོ་ཕྱེད་གཉིས་བཅས་འཛིན་བཟུང་ཞིག་དེ་དམ་གནང་ནས་དེ་སྐད་རྟོག་ཏུ་ཐབ་རབ་དགའ་ལགས་རྐྱང་པེ་བླ་ནས་ཁམ་ཀྱ་གནང་གི་ཡོད་སྐད། །

ཕོ་བྲང་ནོར་བུ་གླིང་ཁ;

ཕྱིན་ཟླ་ཧྲ་རིག་ཉི་ཤུ་ ༣ ཉིན་ནོར་བུ་གླིང་ཁའི་དཔོན་འཁོར་འདི་ཉིན་སྐུ་རྗེ་དང་ཆེ་བས་ཞལ་བསྒྱུར་སོང་བའི་གནས་ཚུལ། །

ཀ་སྤུག་བཟོ་འཕྲུལ་ཁང་གི་དོ་དམ་པ་ཡོ་ན་ཝེ་ངས་རྗེ་བ་དང་མི་སེས་ཇེ་བ་ལྷན་རྒྱས་ཨིང་ལན་དུ་སྐྱོ་སོང་ལ་ཆེ་ཐོས་བསྒྱུར་གཞན་སོང་བའི་གནས་ཚུལ།།

།ཧྥྲ་རིའི་གཡུལ་འགོ་ལ་བྱུང་སྐྱེ་ཧྥོ་ཏེ་འདས་པའི་གནས་ཚུལ་མདོར་བསྡུས།

པའི་བཟུགས་རྫོང་ཆེན་པོ་བྲུས་ན་པན་ཚུན་གཉིས་ཀར་མི་ཤི་ཤགས། དེ་བས་ཞི་ཐོག་མཐུན་ཐབས་རྟ་རྩེ་མ་ཡོད་ན་རང་ཅིས་ཀྱང་དེ་རང་གཙོ་བོར་འདོན་དགོས་བཅས་མ་ནུས་བཟོད་བསྒོམ་མཐུན་ལམ་ཅི་ཡོང་གང་ཡོད་བྱ་ཀྱང་། དཀྲུང་ཟེ་སེམས་ཚོད་འཛིན་མེད་པའི་ཕྱེད་སྐྱ་ངས་འདི་ལ་བསམ་མཁན་དགེ་འཕྲབ་འཛིངས་བྱ་བ་ལས་འོས་གལ་ཡོད། མི་རྟག་གཅིག་ལ་ཐུགས་ཀྱང་རུང་། སབཙོམ་གང་ལ་ཐུགས་ཀྱང་རུང་། སྐྱ་རྩིག་ཀྱང་སྒྲིད་འཕེན་མི་ཕྱེད་པ་ངེས་ཅན་ཡིན་ཞེས་གྲོས་ཐག་ཐད་ཀྱི་བརྗོད་དེ་ཚེ་མཚམ་མེད་པར་གཡུལ་འཕྱེད་པར་བྱེད་ཞེས་གསུངས་ནས་རྒྱ་རི་གཉིས་ཀྱི་དཔའ་གཡུལ་འགྲོ་ལ་བྱུང་འདུག་པ། དཔལ་ལོ་ཏྲེ་འདས་པའི་ཉིན་རྒྱ་སྲིག་ཅང་གླུ་དྲུང་ཅིང་ནས་གསུང་གླིང་སྟོན་གསུངས་ལ་ཧྲ་ར་དང་། བདེན་པས་མཐར་ཐུག་མ་འབྱུང་བར་གཡུལ་འཕྱེད་བྱ་རྒྱུ་ཡིན་ག་ཤིས། དཀྲུང་ཚང་མ་ཐམས་ཅད་ཀྱི་སྙིང་གི་ཐིག་ལེ་འཛིན་དགོས་རྒྱུ་དང་། རྒྱའི་དྲག་པོ་དཔུང་དམག་གི་ཤུགས་སྟོབས་ལོ་གཉིས་ཀྱི་རིང་དུ་ཡོད་པ་ལས་ད་དུང་ཕྱེད་གཉིས་ཀྱི་ལྷག་བསྒྱུར་དང་། གཡུལ་མཁའི་གོ་ལག་མཚོན་ཆ་འཕྲུལ་འཁོར་འཕུར་ལྡིང་ལས་སོགས་པར་ཡང་སྔོན་ལས་གྲི་འཁྲིགས་ཆེ་རུ་མཆོག་ས་པ་ཡོད་པས། དེང་ནས་ལོ་གཉིས་ཀྱི་རྗེས་སུ་ཕྱིར་དངས་ལོ་༡༩༣༧ཐོག་ཐིན་ཕྱོགས་མེད་དུ་ཕྱག་ང་ཉིས་ཟ་ཐེ་ཐ་ཐབས་ཀ་ཏུ་ལོ་ཕྱེད་ངས་ཟ་ཕྲུག་སའ་ཞ་བཞེས་ཞེས་དུང་ཡང་དཔལ་མཁན་སྐྱོད་ཐབས་པ་ལེ་དགོས་ཞེས་གསུང་ངས་ཀྱང་ཐོས་རྒྱུ་འདུག།

།རི་པིན་ནས་རྒྱ་ནག་གོ་ཁག་འཛོམས་ཤིང་གཅིག་འདྲིལ་བྱུང་ན་རང་རེ་ཧྲུ་རྒྱུད་རྒྱུང་གིས་ཐུབ་རེ་བྱ་ཐབས། དཀྲུ་ལས་མི་རྒྱ་ཆེ་ཙམ་ལས་གཡུལ་མཁའི་འཕུལ་མཚོན་རིག་ལ་འཛིགས་ཞེ་ལ་ཆེ་བ་མེད་པར་ནང་འཁྲུག་གིས་ཉམས་སྟུང་ཆེན་པོ་བྱུང་བར་བརྟེན་ཕྱོགས་གཅིག་ཏུ་འདྲིལ་བའང་དཀའ་ལ། ངཚོ་མི་རབས་མང་པོར་སྐྱོན་མ་བྱུང་བར་དམག་གྲ་ལེགས་འགྲིགས་ཡིན་པའི་སྐབས་རྒྱ་ནག་དང་འཁབ་ན་ཐུབ་ངེས་བསམས་ས་ཞིས། ཟླ་བ་གསུམ་ནང་ཆད་རྒྱ་ནག་ཞིང་ཆེན་ཡོངས་རྫོགས་དབང་རྒྱ་ཡིན་ཞེས་ཕྱོགས་ཀུན་ཏུ་དྲིལ་བསྒྲགས་པར་བྱས་འདུག་ཀྱང་། དེང་བར་ཕྱེད་ག་ཙམ་ཡང་དབང་ཐུབ་མི་འདུག།

དེང་ནས་ལོ་ང་གཉིས་སྔོང་ ཕྱི་ཟླ་༧ཚེས་༡༨ལ་འདས་ལོ་ཉིན། པེ་ཅིང་གི་ཉེ་འགྲམ་ལོ་ཀོའུ་ཆའོ་ཞེས་པའི་ས་གནས་སུ་ཡོད་པ་རྒྱ་འི་ས་སྲུང་དམག་མི་ལ་རི་དམག་གིས་སྐད་རྡུང་བཞག་སྟེ་ལ་ས་མཚོན་གྱི་མདའ་འཕངས་ནས་གཡུལ་རྩོད་ལ་གྱི་གོ་ཕྱེས་འདུག་པའི་ལན་དུ་རྒྱ་དམག་ནས་ཀྱང་མི་ལ་ནའི་མདའ་འཕངས་པ་རྒྱུས་འདུག། སྐབས་དེ་ར་རྒྱའི་སྲིག་ཤིང་ཅང་གི་ཞག་ནས་ཧྲེ་ཏང་རུ་དེ་པའི་པས་གཡོ་ཁྲམ་གྱིས་རྒྱ་འི་ས་གཞན་མང་པོ་རི་ན་པར་ཟིམ་པ་ར་ཧྲོག་སྐྱེ་དང་ཁང་འགྱུར་ཁལ་ཤུགས་ཀྱི་རྒྱུད་ས་སྟོབས་ཞུགས་སྤྱོད། སེམས་ཅན་གྲངས་འདས་ཀྱི་སྲོག་དང་ལོངས་སྤྱོད་ལ་གནོད་

རི་རྒྱའི་གཡུལ་འགྲོལ།

རི་པིན་གྱི་དཔོན་པོའི་ཞུར་བཀའ་མདང་། ཁེ་ཤན་སྨོན་ང
ཀ་མཁའ་ཡེ་ཡིན་པའི་རང་ཀྱཱ་ཕྱི་བང་དུ་ཤུས། དེ་ཚོ་གྱི
དཔག་མི་གསེལ་ཆེད་དུ་བཏང་ཕྱིན་འཇུར། དཀོན་ཚོག་གི་བཀོན
མཐུར། རྒྱ་ལུགས་དང་འདྲ་ལ་ཡུལ་སྤྱི་ཁྲིམས་གྱི་ཡེ་ཚོར
གནམ་གྲུ་བའི་ལྷ་ཕྱུགས་ཆེན་བཏང་སོང་བའི་ནང་ཡིན་དང
ཏི་དཔལ་ཉེས་པའི་དཔེ་རབ་གཞན་ལ་བརྟགས་པས་ཡང
ཏོར་འཇེ་ལ་བཞག་པ་ཏུ་གྲུ། གཞན་ལ་བསྐོ་ལྡན་བསམ་མགོ
བཅགས་སྤྲོང་ཏུ་ཕྱུག་ཏུ་གྲུ། གཞན་ལ་འཚེ་བས་རང་ཉུང་
ཤར་པ་ཕྱི་སྒོ་བཏང་ངའི་སྤྱན་མཆོད་དཀོན་ཏུ་མཛོད། ཕྱི
རྒྱལ་ཁབ་ གཞི་ཞབ་གདང་དང་། རང་ཡུལ་གྱི་རྒྱལ་ཁབ་
འགྲན་བཞིན་འཕེལ། དམག་མི་ཤིབ་ རྒྱལ་པ་གསོན་པོར་
བརྟུབ་ ལག་ཆ་ཤོར་བ། གནམ་གྲུ་དང་མཚོ་གྲུ་ཏུ་ར་བ།
རྒྱ་ཁབ་ཀྱི་རྒྱ་སྐོམ་ཉམས་པ། མི་སེར་གྱི་མི་དམུག
བརྡེ་ལ་བ་སོ་གསུམ་བརྟེ་དཀྲིས་མི་ལང་ཡང་། དཔལ་
རྒྱ་ནག་གི་རི་པ་ཕྱིས་ནང་གསལ་ལ་རི་དམག་༤༠ ༠༠༠ ལྷག
ཤི་ཆད་དང་། བཙོན་བཟུང་༢ ༠༠༠ ལྷག་དང་། གནམ
གྲུ་༨ ༡༦ བརྟུལ་འདུག །དེ་མཚན་རྟུ་པིན་རྒྱལ་ཁབ་ཏུ་མི་རྒྱུ
རྫོང་གསུམ་གྱི་གཉེན་པ་དང་དམག་མི་ནང་ཡམ་སོགས
ཡང་ཡང་ཕྱིང་བསྐོགས་ནི་རྒྱུ་འབྲས་མེད་པའི་སྤྱོད་ངན་གྱི
ལམ་འབྲས་ཡིན་པ་གོར་མ་ཆག །རྒྱ་འབྲས་ལམ་ལུགས་དང
བགྱ་ལ་བཞི་འདི་ལྟ་སྟེ། ཕྱི་རྒྱལ་ཡ་རབས་རྣམས་ཀྱི་སྲིད་སྐྱོང
རྣམ་དཔྱད་ཀྱི་དམག་འཁྲུག་ལ་ཡང་ཚོས་པ་དང་། སྐྱོན་པ
དང་། ཆ་རྐྱེན་དང་། བུད་མེད་དང་། མི་སེར་རང་གཡལ
གསང་མི་ཚོགས་པ་རེད། འདི་ས་དེ་ལས་ལྡོག་སྟེ། དགོན
པ། བླ་གྲྭ། ཆ་རྐྱེན་བྱས། བུད་མེད། མི་སེར་ཉམས་རྒྱུད་ལ
མནར་གཅོད་སྡིག་ལས་ཕལ་པ་ནི། ཐོས་ནས་ཡང་ཡ
ང་བ་ཞལ་གཏུག་ཏུ་འདུག །དམག་སྡང་། ལུགས་ལམ
སོགས་ལ་སྒོམ་གོ་ལ་འཕངས་རྒྱ་འཁྲུག་པའི་དབང་གིས
ཁག་མི་འདུག་སྟེ། རང་ཉིད་ཤུང་པའི་ཚོས་ལུགས་བརྗོད་པར
ཁས་འཆེ་བཞིན་དུ་མི་སེར་ཉམ་ཐུང་དམག་འཁྲུག་གི
མགོ་འཛུགས་པར་གསུམ་གང་ཡང་མི་ཤེས་པ་ལ་སྨོམ
ཕྱིས་བསྐྱེགས་གསོད་དང་སྡུག་བསྔལ་སྣ་ཚོགས་སྤྱན
འཕྱིན་བྱེད་པ་འདི་འདྲ་མིའི་བཀའ་ལས་ཕྱི་བཏགས།
ལ་ལར་དབྱུག་པ་དང་ཞགས་གསོད་པར་བྱེད། ལོག་ཡོད
རྒྱ་མི་མང་པོ་ཁབ་བ་ལྕགས་ནས་ཡུལ་དུ་བཀུག་
པ་དང་། རིག་ལ་རྒྱུད་མི་འཁྲུང་བར་བྱེད། ལ་ལ་ཐུལ
སྲུན་བར་བྱེད། ལ་ལ་རྒྱུན་བར་ན་བར་བྱེད། ལ་ལ་རྣམ
འགྲེར་བ་བྱེད། ཐམས་ཅད་ལ་ལྷམ་ཁ་ཞབ་པོ་ཆ་སྐུ
ཚོགས་ལུས་ལ་མི་སེམས་ཀྱང་བརྡུག་སྟེ་མིའི་མཚན་ཉིད་མི
ཤིང་ལ་སྤྱད་པ་བགོས་ལ་བསྒྲུས་ན་རྡོ་རྡོག་ཡོད་མེད
ཤུང་ཚེ་ཤིག་སྐུ་བཞིན་ལོ། ཡོ་པ་ནས་མཐོང་ཚོས
ཀྱི་རྒྱལ་ཁབ་འཛུགས་ཀྱི་ཡོད་རྒྱུ་ཟེར་དང་། སོག
ཕྱོགས་ཕྱི་དགོན་སྡེ་ཉམས་བརྟུལ་བས་གསོ་ཡིན
ཡོད་ཚིར་བཞི་གཡོ་ཏམ་ལྟུང་བསྒྱུར་ལུགས་རྣ་དགེ
བག་ཆགས་ཐམས་ཅད་དག་མཐུན་དང་དུ་འཛིན
པར་བྱེད་པའི་མགོ་བསྐོར་འདི་ལ་དོན་ཤེས་རབ
ཀྱི་མིག་ཡོད་པ་དགག་གིས་མཐའ་ལྷག་ཏུ་རྟོགས་པར
ནུས་ཤིང་ངེས་པར་ཤེས་དགོས་པ་ཞིག་ཡིན
ནོ། ཉེ་ཆར་ནས་ཀྱི་ཁ་བྲིད་ནས། །ཉེ་རྣམས
གསོད་པར་བྱེད་ལ་ལྟོས། །ཞེས་པའི་རྣམ་ཐར་
དཀའ་ཤོ་བྲང་དང་། །གསར་ཤོ་རྟ་ཅན་དང
བཅས་པའི་རྒྱ་སོག་རིགས་ཀྱི། །ཕྱིན་མི་ཟས་བསྐུལ
བཞི་ཚོང་པ་དང་བདེ་བར་ནང་ སྨྲ་ཅི་ཉུ་གཏོལ
མེད་གྱི་དང་ན་ཀུང་གོ་ཡར་བས་ཀྱི་ཐག་འདྲེན
བརྟུད་རྟེ་འི་རྗེ་དབུ་ལྡང་དེ་ར་དྲན་བཞིན་འགྱོད
གཏུང་དཔག་པ་ར་དཀའ་བའི་མུན་ནས་གསང
ཡིག་བཏང་བ་དང་། །དངོས་སུ་རྩུར་མགོ་བཏགས
པ་འདང་མང་པོ་ཡོད་སྙམ། །

རི་རྒྱའི་འཐབ་འཛིང་ལོ་ངོ་གཉིས་པའི་ནང་དུ་བྱུང་བའི་གནས་ཚུལ་གཙོགས་ཆེ་ལག་འབོལ་ཅན་རྣམས་རིམ་བཀོད་འདི་ལྟ་སྟེ། —སྔ་ལོ

ཕྱི་ཟླ་ཏཱ་རིག་ཉིན་—རྒྱ་རི་ཁམས་བདེའི
ལ་ཁེ་༧ ངས་ནས་རྒྱལ་ཁབ་གཞན་ལ་སྟོན
འབུལ་ཕྱིག་ནང་ཡམས་ཀོ་ལོར་ཞེས་པ་འཛམ་
བྱེད་སྨན་བྲན་༤ ༠༠༠ ༠༠༠ ཞུས་འདུག་པར།
ཨེ་མེ་རི་ཀའི་ RED CROSS རེ་ཏི་
ཀོ་རོས་ཞེས་པ་དམག་དུས་ཕྱོགས་རིས་མེད་པར
དམག་མི་རྨས་པ་རྣམས་ལ་སྨན་བཅོས་གྲོགས
མགོན་གནང་བའི་སྨན་ཁང་ལས་ཁྱེད་ནས
སྨན་རྫས་༨ ༠༠༠༠༠༠ དང་། རྨ་ཡང་དང
ཅུ་རོ་གྱི་རྒྱལ་ཕྱིན་གཉིས་ནས་སྨན་རྫས་འབུམ་
བཅུ་བཅུ་རེ་དང་། ཨུ་སི་ཏེ་ལི་ཡ་དང་། སྒྲུ་ལ
དང་། ཕུ་གོས་ལ་བི་ཡ་ནས་སྨན་སྐྱོན་འབུམ་ལྷ་
ཉི་རེ་བཅས་གཞན་རྒྱལ་ཁབ་ཁག་ནས་ཀྱང་སྨན
རྫས་མང་ཙམ་བཏང་འདུག །

ཕྱི་ཟླ་ཏཱ་རིག་ཉིན་— ལྷ་ཅང་ཞེས་པ་རྒྱུན་ཡང
རྩེ་འི་གོ་ཡུལ་ལས་བཀྲམ་དང་རྡང་ཀོའི་པར་ངོས་སུ་ཡོད
པའི་ཀྲོང་ལ་རི་པིན་མཁའ་དམག་གིས་དབང་བཟུང་སྟེ ༡༠༠
རྩེ་ག་ཤི་ཆ་ར་གྱུང་འདུག །

ཕྱི་ཟླ་ཏཱ་རིག་ཉིན། ཧང་ཀོར་རི་པིན་པས
མཁའ་དམག་ནས་སྦྲམ་མགོ་ལྷ་འཕངས་རྒྱུན
མི་གྲངས་༡༠༠ ལྷག་སྐྱོ་ཆག་སྐྱོང་བརྒྱ་ཐམ་པ
རྨས་འདུག །

ཕྱི་ཟླ་ཏཱ་རིག་ཉིན་—ཧང་ཀོ་ནས་མི་ལི་ཐམ་ ༡༥༠
པའི་ ༨ སན་ཡོད་པ་ཀུན་ཕྱེ་བང་ཞེས་པའི་གྲུ
ཁར་ཕན་རྒྱུན་འཐབ་འཛིང་ཅི་ཆེ་ཐོབ་རི་པིན
པས་དབང་འདུག །

ཕྱི་ཟླ་ཏཱ་རིག་ཉིན་— ཀུན་ཕྱེ་བང་ནས་མི
ལི་སན་ཡོད་པའི་གྲོང་ཆུང་ཧྲུའི་ཅང་དུ་རྒྱ
དམག་ནས་དབའ་རྩལ་ཆེན་པོས་རྒོལ་འཛིངས
བྱས་ནས་རི་དམག་ཧང་ཀོའི་ཕྱོགས་སུ་འགྲོ
བར་བཀག་འདུག །

ཕྱི་ཟླ་ཏཱ་རིག་ཉིན་— ཀོང་ཅུང་དུ་རི་པིན
མཁའ་དམག་ནས་མི་གྲངས་༢༠ ཙམ་བསད། རོ
ཤན་ཀེ་གྲོ་ལེག་ཞེས་པ་ཡི་ཤུའི་ཆོས་ཞིད
སྐྱེའི་མཆོད་ཁང་ལ་སྦྲམ་ཕྱིས་ཉེས་སྐྱོན་བྱས
འདུག །

ཕྱི་ཟླ་ཏཱ་རིག་ཉིན་—ཕྱི་ཟླ་ཚེས་ཤར་ནས
ཧང་ཀོང་ལྷ་ཙང་དང་ཧང་ཡང་གྲོང་ཁྱེར་ཁག
ཏུ་རི་པིན་མཁའ་དམག་ནས་ཤུགས་ཆེན་གྱི
མི་གྲངས་༡༥༠ ལྷག་སྐྱོན་བྱུང་འདུག །

ཕྱི་ཟླ་ཏཱ་རིག་ཉིན་— པེ་ཅིང་ནས་ཤར
ཧྲའི་བར་རི་དམག་ཡོད་སར་རྒྱའི་གྲོང་གསེབ
ཀྱི་དམག་མི་ཕྱུག་གྱི་དེའི་ཟེར་བ་རྣམས་ནས་རི
དམག་ལ་རྒོལ་འཛིང་གིས་རེལ་ལམ་དང
འཕྲིན་ལམ་མེད་པར་བྱས་ཐོག་ཆེན་ཞིག
པའི་སར་གནས་འཛིན་བཟུང་དང་བྲམ་ཆེན
གཅིག་མེད་པར་བྱས་པ་སོགས་ཀྱི་རི་པིན་ལ
དཀའ་ངལ་གྱི་དགྲ་ཆེན་པོ་བཏང་འདུག །

ཕྱི་ཟླ་ཏཱ་རིག་ཉིན་—ཤང་ཧེ་ནི་རྒྱ་ནག
ཕུ་ལི་ སའི་སྤྱི་ཁྲབ་ལ་མི་འདས་བསད
འདུག་པ་དེ་བཞིན་རི་པིན་ཕྱོགས་གཏོགས
རྒྱ་མི་ཞིག་ནས་བསད་ཚོད། །

ཕྱི་ཟླ་ཏཱ་རིག་ཉིན་—རྒྱ་ནག་འགྱུལ་པ
འཕྲོར་བ་འི་ཚོང་ལམ་གནམ་གྲུ་ཞིག
ཧོང་ཀོང་ནས་ལྷ་ཅའུ་ཞེས་པར་འགྲོ
སྐབས་རི་པིན་པའི་གནམ་གྲུ་ནས་མ་ཤིན
གན་བཞུར་ཕྱིན་རང་དབང་མེད་པར་སོང་།

འཕྲོས་ཤོག་ངོ་བྲག་པར་གཟིགས།

ཨི་རྒྱའི་གཡུལ་འགྱེད།

ཤོག་ལྡེབ་ལྔ་པའི་འཕྲོས་འདི་ནས།— ཞེས་པའི་རྒྱུ་དོའི་འབྲུ་མདུ་བབ་དགོས་བྱུང་འདུག །དེ་ནང་རྒྱ་མི་ཕོ་མོ་ཕྲུ་ཕྲུག་བཅས་མི་གྲངས་བརྒྱ་བཞི་ཡོད་པ་ཤི་རྨས་སུ་གྱུར་རྟིང་གནམ་གྲུ་གཏོང་མཁན་ཨ་མི་རི་ཀ་པ་དང་ལྷུགས་སྐྱུད་མེད་པར་རྫུང་ལམ་དུ་འཕྲིན་གཏོང་བྱེད་མི་རྒྱ་མི་གཅིག་བཅས་ཚེ་ཐར་བྱུང་འདུག །།

དབྱིན་ཟླ་༥ཏ་རིག་༢༨ཉིན།— ཨ་མི་རི་ཀའི་རྒྱལ་ཁབ་ནས་རི་པིན་རྒྱལ་ཁབ་ཀྱི་ཀི་ལུར་བརྗེ་ཡིག་ཚིག་ཞིག་བཏང་ནས་སྔོན་ལམ་གྱི་གནམ་གྲུར་མེ་མདའ་འཕངས་པར་ཨ་མི་རི་ཀའི་མི་མང་རྣམས་ཀྱི་ཐུགས་ལ་བསམ་ཕོ་བྱུང་ཞ་ཤད་འདུག །

དབྱིན་ཟླ་༦ཏ་རིག་༡ཉིན།— ཆུ་བོ་ཡང་རྩེ་བརྒྱུད་རི་དམག་ཏང་ཀོ་ཏོང་སུ་འགྲོ་ལམ་ལ་ཉེས་སྨྲིན་ཙི་ཚེ་ཐོག་མ་ཏྲ་བོ་ཞེས་པའི་ས་འཛིན་འདུག །།

དབྱིན་ཟླ་༦ཏ་རིག་༢ཉིན།— ཕུ་ཤུའི་ཞེས་པའི་གྲོང་ཆུ་བོ་ཡང་རྩེ་རི་འགྲམ་ན་ཡོད་པ་རི་པིན་ལ་ཤོར་འདུག །།

དབྱིན་ཟླ་༦ཏ་རིག་༡༠ཉིན།— ཧོ་ནན་ཞིང་ཆེན་གྱི་གྲོང་ཁྱེར་ཕང་ཙའི་ཞེས་པ་རི་པིན་ལ་ཐོབ་འདུག །

དབྱིན་ཟླ་༦ཏ་རིག་༡༠ཉིན།— སྒོ་ཡང་ཞེས་པའི་མཚོའི་འགྲམ་ན་ཡོད་པའི་གྲོང་ཁྱེར་འདི་ཙམ་དང་ཡུ་ཤིང་ཞེས་པར་ཉིན་གསུམ་འཐབ་པའི་ཚེ་ན་བོ་ཀྲུང་གྲོག་རི་པིན་གྱི་མགམ་གཟུར་སྲུན་ཕུང་གཏོར་བ་ཀྲར་གཏོར་འདུག །།

དབྱིན་ཟླ་༥ཏ་རིག་༡༢ཉིན།— ཀོང་ཏུང་ནས་མི་ལི་༤༠ས་ན་ཡོད་པའི་ས་གནས་ཕྱི་ཙའོ་ཞེས་པ་རི་དམག་ལ་ཐོབ་འདུག །།

དབྱིན་ཟླ་༦ཏ་རིག་༡༢ཉིན།— ཅང་ཤ་ཞེས་པ་རུ་རི་པིན་པའི་མཁའ་འགྲོ་དུག་གིས་སྨྱོམ་འཕང་ནས་དབྱིན་ཇིའི་གྲུ་འཛིང་སྣ་པའི་པར་ཞེས་པར་སྐྱོན་ཕྱིས་འགྲོ་པར་རི་པིན་གཞུང་ནས་རྒྱལ་ཕྱོགས་ཤོག་ཞིག་དཔྱོད་ཞུ་སྒུམ་པའི་ཞུ་ཡིག་ཕུལ་འདུག །།

དབྱིན་ཟླ་༦ཏ་རིག་༡༤ཉིན།— རི་དམག་ནས་རྒྱའི་གྲོང་ཁྱེར་ཧྥང་ཀོ་ཞེས་པ་དབང་འདུག །།

དབྱིན་ཟླ་༦ཏ་རིག་༡༤ཉིན།— རི་པིན་མཁའ་དམག་གྲུ་ཡི་ཧྥང་ཀོ་ཞིང་ཆེན་གྱི་རྒྱལ་ས་ནན་ཅང་ཞེས་པ་ལ་ཉེས་སྐྱོན་ཆེན་པོ་ཕྲུས་འདུག །།

དབྱིན་ཟླ་༦ཏ་རིག་༡༨ཉིན།— རི་པིན་པའི་ཕྱི་རྒྱའི་ལས་ཁུངས་ནས་རྒྱལ་ཁབ་དབང་ལྡན་རྣམས་ལ་ཕན་སི་ ཧྲུ་པི་ ཧྲུ་ཧན་ ཀོ་སྦང་ཤི་ཞིང་ཆེན་ཁག་ཏུ་འཐབ་འཛིང་བྱེད་རྒྱུ་ཡིན་ནས་ཅང་པོ་བྱེད་དགོས་རྒྱུའི་བརྡ་ཡིག་བཏང་འདུག །།

དབྱིན་ཟླ་༦ཏ་རིག་༡༩ཉིན།— དབྱིན་གཞུང་ཕ་རན་སི་ ཨ་མི་རི་ཀ་རྒྱལ་ཁབ་གསུམ་གྱི་གཞུང་ནས་རི་པིན་ཕྱི་རྒྱའི་ལས་ཁུངས་སུ་ཆུ་བོ་ཡང་རྩེའི་ཚོང་ལམ་བཀག་པ་སྐྱར་དུ་ཕྱེ་དགོས་རྒྱུ་ཞེས་བརྡ་ཡིག་བཏང་འདུག་པའི་ལན་དུ་རི་པིན་ཕྱི་རྒྱའི་བློན་ཆེན་ཨ་རི་ཏ་ནས་དམག་འཐབ་གྱི་རྐྱེན་གྱིས་གནས་སྐབས་ཕྱེ་མི་ཐུབ་བརྗོད་འདུག །

དབྱིན་ཟླ་༦ཏ་རིག་༢༠ཉིན།— རྒྱའི་གྲོང་དམག་ནས་ཀོང་ཏུང་ནི་འགྲམ་དུ་ཡོད་པའི་གྲོང་སྡེ་ཁག་གི་དང་ཕྲེ་འུ་ཙའོ་ཞེས་པར་ཡོད་པའི་རི་དམག་ལ་དཔལ་བརྩོན་གྱིས་མིག་དམིགས་མེད་བཏང་འདུག །།

དབྱིན་ཟླ་༦ཏ་རིག་༢༢ལ།— རི་པིན་ནང་བློན་རྒྱལ་ཁྲུས་ཀོ་ནོ་ཨེ་ནས་ཕ་ལམ་གསལ་འདོན་མཚན་བྱུང་ན་འཆིང་བྱེད་རྒྱུའི་ཆར་གཞི་བཏང་འདུག ། ༡ རྒྱ་ནག་ནས་ཤར་གྱི་ཤིང་ཆེན་མནྟྲ་(རི་པིན་ རང་བཙན་) རང་དབང་ཡིན་པ་ངོས་ལེན་བྱ་རྒྱུ། ། ༢ རྒྱ་ནག་ནས་ཀོ་མིན་ཏང་ཞེས་པ་དམར་ཤུགས་འཛིན་པ་མེད་པ་བཟོ་རྒྱུའི་འཆིང་ཡིག་ལ་ཆ་གནས་བྱེད་དགོས་རྒྱུ། ། ༣ ། ནང་སོག་ཏུ་དམར་ཤུགས་མི་དར་བའི་ཆེད་དུ་གནས་སོ་སོར་རི་པིན་གྱི་དམག་མི་འཇོག་རྒྱུ། ། ༤ ། རྒྱ་ནག་ཏུ་གསར་པའི་རི་པིན་དང་མཚོང་ལ་རང་དབང་དང་ཁྲིད་པར་རྒྱུའི་བྱ་རྒྱ་ངོས་དང་ནང་སོག་ཞལ་དུ་རི་པིན་པའི་ཚོང་ཤུགས་དར་བ་ལ་བཀག་དགོས་མེ་བྱེད་པ་སོགས་ལ་རྒྱ་གཞུང་ནས་གསན་བཞེས་འབྱུང་ན་དམག་མེད་ཞི་འཆིང་བྱེད་རྒྱུ་ཡིན་བརྗོད་འདུག །།

དངུལ་འབབ་ཀྱི་ཕྱོགས་རྗེས་ཟླ་ར་གཟིགས། །

བོད་ཀྱི་རྒྱལ་རབས་གསལ་ཆེན།

སྔོན་གྱི་དུས་སུ་བོད་ལ་ཡང་ཕྲ་ཞིབ་ཀྱི་རྒྱལ་
རབས་མང་པོ་ཡོད་པར་ངེས། དུས་ཕྱིས་ཕར་
དེའི་མི་རིགས་ཕལ་ཆེར་ལོ་ཆིགས་སོགས་
གཏན་ལ་ཕབ་པའི་རྒྱལ་རབས་དང་ལོ་རྒྱུས་
དར་ཁྱུང་བ་རྣམས་ལ་རྩིས་མེད་པར། ཉིམ་
གཅིག་ལ་མཆོད་རྟེན་རྙེ་བ་བཞིན་ལས་པ།
རྒྱུ་ཆོད་གཅིག་ལ་འཛམ་གླིང་ཐམས་ཅད་
བསྐོར་བ་སོགས་གཏམ་དཔེ་མཚར་གང་ཆེ
ཁ་ཡོད་པ་ལ་རྒྱུགས་པས། རིམ་གྱིས་
རང་རེའི་ལོ་རྒྱུས་དང་རྒྱལ་རབས་རྣམས་
འཇའ་ལུས་སྒྲུབ། སྔོན་བཙན་པོ་
ལྷགས་ཏ་ལ་སྒྲ་འཁྱུང་སོགས་ལོ་ཆིག
རག་ས་པ་ཙམ་ལས། ལོ་འདིའི་ཟླ་བ་
འདི་ལ་འདི་ལྟར་གཞུང་བ་སོགས་རྒྱ་ནག་
དང་ཏ་མ་ཁྲིགས་སོགས་ཀྱི་རྒྱལ་རབས་
འདྲ་གཅིག་ཀྱང་མེད། དཔེར་ཧྲ་བཞུག་
པའི་རྒྱལ་རབས་རྣམས་ཀྱི་ནང་ན་ཅུང་
ཟད་གསལ་བ། ཚ་ལ་པའི་དེབ་དམར།
འགོས་ལོའི་དེབ་སྔོན། བུ་སྟོན་ཆོས་
འབྱུང་རྣམས་ཡིན། དེབ་དམར་སྔོན་
གྱི་རྒྱལ་རབས་ཅུང་ཞིབ་པར་བྲིས་པ་དེ་
ཡང་རྒྱ་ནག་གི་རྒྱལ་རབས་ནས་བསྒྱུར་
བ་ཡིན། དེ་བསྟན་ན་བོད་ཀྱི་རྒྱལ་རབས་
ཐོག་སྟེང་ལྷ་དགའ་ཙམ་ལས་མེད། སྔོ
ཐུག་དང་པའི་ཕྱིའི་ཆོས་འབྱུང་ན་བཙན་པོ
ཡབ་སྲས་ཀྱི་ཆོས་ལག་རྗོད་པ་ཡི་

བཅོད་པའི་མཐའ་བཞེས་པའི་དཔེ་དེབ་
ལ་ཞུས་པ་སོགས་གསལ་ཆེན་འགའ་རེ་ཡོད་
དེ་ར་རྒྱལ་རབས་ཅུང་རྒྱས་པར་བཀོད་པ་དེ་
ཀུན་ཐ་བཞེད་ནས་བླངས་པ་ཡིན། ཐ་
བཞེད་རྒྱལ་བཞེད་སྦ་བཞེད(དབའ་བཞེད)
ལ་ཡང་ཐ་བཞེད་དཔེ་མ་དང་། བཙུམ་
གཉིས་ཡོད། བཙུམ་དེ་ལ་ཐ་བཞེད་ཞབ་
བཏགས་མ་ཞེས་ཟེར། སྔང་ཡིག་རྣམས་ན་
ཡང་རྒྱལ་རབས་སྙིང་པ་ཅུང་ཟད་འདྲེས་
ཡོད་པར་སེམས། འདི་རྣམས་ལས་གཞན་
པའི་ཕྱིས་ཀྱི་འབྲུག་པ་སུམ་པ་སོགས་ཀྱི་
རྒྱལ་རབས་རྒྱས་པ་རྣམས་ན་གཏམ་གསར་
པ་གཞན་ཅི་ཡང་མེད། ཡོད་ན་ཡང་སྨྲ་མའི་
རྣམ་ཐར་འབབ་ཞིག་ཡིན། སྔར་གྱི་འདི་
རྣམས་ལས་བརྒྱུས་ཏེ་རྒྱུས་བརྒྱུས་ཕྱེ་བ་
ཙམ་ཡིན། རྒྱ་ལ་བབ་གཞན་གྱི་རྒྱལ་རབས་
ན་བོད་ཀྱི་སྐོར་ཡོད་པ་རྒྱ་ནག་གི་གཏམ་རྒྱུད་
ནང་ལ་ཏུ་རྒྱས་པར་ཡོད་འདུག་ཅིང་། ཏ་ཟིག
གི་རྒྱལ་རབས་ན་ཡང་ཅུང་ཟད་ཡོད་ཅེས་ཟེར་
དཔྱད་བསམ་ཡས། ལྷས། རྩེ་ཞོལ་སོགས
དང་། གནས་འགའ་ཞིག་ན་རྡོ་རིང་ལ་
བཀའ་འཕེལ་འདྲིག་ས་པར་ཡོད། འོན་
ཀྱང་རྡོ་རིང་མང་པོ་རྡོ་ཡིག་བརྡ་རྙིང་ཉམས།
ཁྲི་ལྡེ་གྱི་རྡོ་རིང་དེ་ལ་རྒྱལ་པོའི་མཚན་ཡང་
མེད་པར་རྟགས་འདུག །མི་ཉིད་ལ་རྡོ་རིང་
འདི་ཚོ་ལ་ཡང་ཆག་ཉམས་འབྱུང་ཚེ་རིང་
[illegible]
[illegible]
[illegible]
[illegible]

གནམ་ཡིག

༄༅། །ཨོཾ་ཨཱཿཧཱུྃ་བཛྲ་གུ་རུ་པདྨ་སིདྡྷི་ཧཱུྃ། །ཨོ་རྒྱན་ཆེན་པོ་
པདྨ་འབྱུང་གནས་ཀྱིས། །སྐྱོ་ཕྱོགས་བུ་རྣའི་
གླིང་ནས་འཕྲིན་བསྐུར་བས། །ང་ཡི་བརྟན་
གཡུང་དམ་སྲི་སྲུང་བདུན་ཤོར། །ལྷ་ཆོས་
ཐུགས་རྗེན་ཐམས་ཅད་འཇིགས་པས་བརླག །
ཐམ་ཡི་དམ་མཁའ་འགྲོ་ཐུགས་འཁྲུགས་
ནས། །ལྷ་ཀླུ་དམག་འཁྲུགས་ཐམས་ཅད་
རྒྱ་ལྟར་འཁྱུགས། །མི་རིགས་མི་གཅིག
མཐའ་རུ་ཁྲུ་ཁྲབ་འཁྲུགས། །ང་ཡིས་སྐྱབ་
པ་གྲངས་བདས་སྐྱེས་བརྒྱུར་ཀྱང་། །མ་སྟོན་
སྲིན་པོ་གུང་བདུན་གྲོས་ནས་ཤོར། །འཛམ་
གླིང་སྲིན་རི་ས་འཛིགས་པའི་དུས་ཚོད་འབྱུང་།
དང་ལྔ་ལས་འཕོ་ཅན་གྱི་མི་ཡུལ་ན། །ཕྱོགས་
པར་ས་ཚོད་ཁ་ཐུས་ཐམ་སྤྱོད། །ང་ལ་དད་
མོས་བྱས་ན་དཔལ་འབྱོར་སྐྱེས། །ང་སྤྱོད་
སྤྱོས་ཀྱང་ཡེས་བསྐྱུར་འདོད། །མི་བདེན་
བྱེན་གཟབ་ཀུན་སྤྱོད་དཀྱུགས་བསྐུལ། །
འདི་བྲིས་ཡི་གེ་ཀུན་ལ་སྤེལ། །མ་རིགས་
འདོད་བརྗོད་གཟུ་དྲངས། སྣང་བ་མ་ཡེངས་
པད་འབྱུང་ང་ཉིད་བསྐོས། །འདི་ཉིད་སྐྱེ་འགྲོ
ཀུན་གྱི་དཔལ་དུ་ཆེ། །[illegible]
ཡིས་བཀའ་ཆད་[illegible]
[illegible]
[illegible]
[illegible]
[illegible]
[illegible]
[illegible]

ཚོང་རྒྱུའི་སྒོར།།

པར་ཆས། སྤྱིང་ཤོག།

།ཞེ་འཇུང་ལ་གཟུགས་ཀྱི་འདྲ་པར་ལེན་པའི་པར་ཆས་དང་། ཡི་ཤི་མ་ཞེ་ལ་བང་དུ་འཇུག་རྒྱུའི་སྤྱིང་ཤོག་པར་ཤོག་ལེགས་ཉེ་ས་འདྲ་མིན་མང་དུ་ཡོད་པ་ལས། ཕྱིས་སྦྱིན་འཇིག་རྟེན་ནང་པར་ཆས་སྤྱིང་ཤོག་པར་ཤོག་གི་ཙི་མོ་རི་སོན་པ་ཆེ་རྒྱུད་སྣ་ཚོགས་དང་། ཡ་ཞེས་ཅི་ཨི་ཀོ་ཁྲིམ་ཧྲུ་པའི་ནུས་ལྡན་རྒྱུ་ཤེལ་དང་། སྣ་ཚོགས་ནང་རིགས་ལ་ཡན་པའི་སྨན་གསར་སྦྱོར་བཏང་ཚོགས་ཁ་ཤུང་བཀོད་པ་ཆེ་གཟུབ་ཨ་ནུ་རྣམ་རྒྱ་ལ་ཀྱི་རྗེ་ལས་སུ་འགྲོ་བ་བཅས་ཡོད་དེ་ལས་སུ་ལ་ཐུག་ལ་མཐོང་མཆི་ལ་དང་འབྲས་ལྗོངས་རྒྱལ་ས་སྒང་ཏོག་ཏུ་སྦྱ་བཞུགས་གནང་བ་ཀུ་ཤོ་ཚེ་བརྟན་བཀྲ་ཤིས་ལགས་ནས་བཀའ་མངགས་གནང་ན་ཕུལ་འབུལ་ཞུ་ཡོང་བ་དགོས་འདུག་འཚལ།།

དབྱིན་ཡིག་ཏུ་ཁ་བྱང་འདི་ལྟར་སྟེ།:- **TSE TEN TASHI & CO.**
P.O. GANGTOK. (SIKKIM.)

དཔེ་ཆ་ཚོང་རྒྱུའི་ཐོ་དེབ།

༡། ཡིག་འབྲུ་རྣམ་པ་ཞག་ལ་རིན་སྒོར་ — ཡུན།
༢། གཟུགས་ཀྱི་རྣམ་ཐར་ལ་བེ་ — ༡ — ༨ — ༠
༣། ཏཱ་བཏྲ་གཙུག་བཟང་དང་རྒྱན་བཅོས་པ་ — ༡ — ༠ — ༠
༤། བཀྲ་ཤིས་བསྟན་བཅོས་ཁ་རྟ་དོན་བཅས་པ་ ༡ — ༠ — ༠
༥། ཀུན་རྫོབ་གཡང་ཤེལ་མེ་ལོང་ — ༠ — ༡༢ — ༠
༦། གླུ་ལ་ཉེ་ར་མགོ་སྐྱ་པས་བརྒྱུད་པ་ — ༠ — ༡༢ — ༠
༧། ཇ་ཆང་ལྷ་མོའི་བསྟན་བཅོས་ — ༠ — ༦ — ༠
༨། ཤིང་ལམ་ལྷ་མོའི་བསྟན་བཅོས་ — ༠ — ༣ — ༠
༩། ཕྱི་ལམ་རྒྱུའི་ཐོ་དེབ་གཏམ་ — ༠ — ༢ — ༠
༡༠། ཕྱི་སྐད་ཀྱི་ཡིག་ — ༠ — ༤ — ༠
༡༡། དབྱིན་ཚིག་ཀ་དཔེ་ — ༠ — ༣ — ༠
༡༢། དབྱི་མེད་དཀར་དཔེ་ — ༠ — ༥ — ༠
༡༣། སྒྲོན་དཔེ་གཉིས་པ་ — ༠ — ༤ — ༠
༡༤། ལྷས་དྲན་སྐུལ་ — ༠ — ༣ — ༠
༡༥། འཛམ་གླིང་རྒྱས་པ་ཤད་ལ་ — ༢ — ༠ — ༠
༡༦། སྤྱི་མཐུན་པའི་བདེ་འགྲེལ་ཡིད་འཕྲོག་གསར་ཏིག གྲི་ཤིང་ལ་རིན་སྒོར་གཅིག །

ཁྱེད་ནས་འཚོལ་བའི་ས་ཡོད་ས་ཡི་ལོ་འཁོར་ ༡།

གཏམ་དཔེ།

རྒྱ་མཚོ་བསྐམས་ནས་ཉ་མོ་འཆི།།
ནགས་ཚིག་ནས་བྱ་འཆོག །

དཔྱད་ཞོར།

ག་ཞམ་གསལ་ལེགས་ཆ་དགོད་པར་མཛོད།།

— མཆོག — ས་དམ — པ། །
— ཏན — དང — ར — མ།།
ཕྲུག — མི — ན — རྙོམས།།
ཟས — སྤྱོད — གཡོ — བྲལ།།

བལ་གོང།

།ཉེ་ལམ་བལ་མོ་ན་རི་ར་སྒོར་ཙམ་ལ་སོང་ཟུང་དེ་ང་སྒོར་རེ་གཉིས་ཆག་སྐད།

། སྒོར་མོའི་འཇོར།

དེང་ལྟ་ས་ར་སྒོར་མོ་རེ་ལ་ཚོང་དཔྱལ་ཤུང་བརྒྱད་དང་ཞི་བརྒྱད་བྱེད་ཀྱི་ཡོད་སྐད།།

ཀ་ཏར་གསེར་དང་ཏུལ་ཐང་གཞི།
གསེར་ཨང་དང་པོ་ལ་སྒོར་ཉེར་ — ༠ — ༠
ཨང་གཉིས་པ་ལ་སྒོར་༣༦ — ༣༥ — ༠
དངུལ་ཏོ་ལ་བརྒྱ་ལ་སྒོར་.

བལ་ཤད།

ཐོག་མ་འི་ཁྱིང་ལ་གཙུན་བལ་ཤད་ཡང་དང་དཀོན་ལ་ཆེན་གསར་འགྱུར་བྱེད་པོ་མཐར་ཕྱིན་ནས་བཟོས་ཚོང་བྱེད་ཀྱི་ཡོད།།

THE TIBETAN NEWS PAPER.
KALIMPONG.

Rates of subscriptions:-
Local. Rs 3/- Posted 3/4/-
Foriegn Rs. 5/- P. A.
Editor:-Tharchin Kalimpong.

Printed at The Tibetan Press, Kalimpong

REGISTERED.№ C. 1386.

ཡུལ་ཕྱོགས་སོ་སོའི་གསར་འགྱུར་མེ་ལོང་།

ལོ། ༡༠ ཨང ༡༡ | ཀ་སྦུག་ནས་བོད་ཟླ་ ༧ ཚེས་ལ། | དབྱིན་ཟླ་ ༨ ཏ་རིག་འདས་ལོ་ཉིན། ༡༩༣༨ | Vol. X. NO. 11

ཡང་བསྟན་ཀུན་གསལ་ལ་ལས།

ཧཱུྃ་ཆོས་རྒྱལ་ཆེན་པོའི་ཞབས་སྔ་རེ༑ ཉ་འོད་ལས་ཀུན་མཁྱེན་ཀློང་ཆེན༔ །དུས་ངན་བསྐལ་པའི་སྙིགས་མ་ལ། །བདུད་ཀྱི་བསྟན་པ་དར་དུས་སུ། །དེ་དུས་འགྲོ་བ་བསོད་ནམས་པ་ཅི་ཀྱང་ལགས། །གནས་དང་ཡུལ་ལ་སྤྱོས་པ་བཟང་དུ་སྒྲོས། །གནས་རང་ཡུལ་དང་ཆ་རྒྱུ་ཕྱུ་ལ་ཐེ་ཚོམ་ལགས། །གང་ལ་གང་འདུལ་སྐྱུ་ལ་མ་འཕྱེར་རྒྱུ་ལ་སྔགས། །མཚོ་འགག་མེ་དཀྲུགས་རྙེ་བསྐྱུ་དང་གསོལ། །ཅེས་ཞུས་དངས། ཡང་སློབ་དཔོན་ཆེན་པོའི་ཞལ་ནས། ལས་ངན་དང་རྒྱལ་པོ་ལ་གནས། དུས་མིན་མི་ཤིན་རྫོར་དབྱུག་ལོང་བཞི། །མདའ་བདག་རྒྱལ་པོ་ཡོད་ཆུ་ལ་གསལ་བ་བར་ཞོད། །ཕྱི་རབ་རྣམས་ལ་མདའ་བདག་གི་ས། །སེམས་ཅན་ལས་ངན་དང་གིས་རྟུས། །མི་རྟུད་རྟ་གཞི་འདི་ཕྱུར་བྱུང་། །མི་རྣམས་སྤྱོད་པ་མི་མཐུན་སྣ་ཚོགས་བྱེད། །མི་དགེ་སྡིག་པ་ཚོལ་བར་སྤྱོད། །ནམ་ང་ཆེ་ཞིང་གཞུང་མེད་ངོ་ཚ་མེར། །སྡིག་སྤྱོད་ཁྲུ་ལྟ་བུ་ནས་པའི་སྣ་ཚ་སྣུམ་ཆེ་ཞིང་མོད་དུ་བྱུང་། །

མཐུན་པའི་ཡུན་སེམས་ཅན་ཞི་ལམ་མཁའི་རྡོ་བཞིན་བསྐྱུར། །ཐེག་ཆེན་ཚོས་སྤྱོད་རྣལ་འབྱོར་ཁྲི་ལྟར་སྐྱུང་། །ཐེག་མཐའ་རྒྱ་ལ་ཚོ་སེམས་ཅན་ལ་མོས་པ་ཞིང་དང་ལས་སུ་ལེན། །བ་ནི་པར་འབྲུག་ཆས་གོན་ཞིང་བཙོད་ལ་དགའ། །མི་སྐྱ་ཕོ་མོ་ཐ་ནས་ཆས་ཐོན་པ་ཞིན་རྣ་རྩེ་རྩེས་བྱེད། །གོས་སྐྱུ་ཐུ་གས་གོས་ཐོན་ཞིང་དགའ་ཞར་བར་ཞུ་པའི་དུས། །འདུལ་ཁྲིམས་ཉམས་ཉམས་ཤེད་ཐོར་འགྲོ་བའི་དུས། །ཆོས་རྣམས་ཐམས་ཅད་ཉམས་ཉམས་བཟུ་བཅོན་ངོ་ཚ་ཤོར་བའི་དུས། །གཙོ་བོ་ངོ་ཚ་ཤོར་ནས་ཏུ་ལ་སྒྲིག་གནས་ཟ་བའི་དུས། །བརྒྱ་ཉེ་རིང་ཕྱོགས་བཟློག་བྱེད་པའི་དུས། །སྡིག་ལ་རིག་ཉ་གླུ་ནས་དུས་མཐུ་མེད་པའི་དུས། །རྟེན་མེད་ངོ་ཚ་ལོག་ལྟ་སྨྲེ་པར་ཡར་ལང་དང་བའི་དུས། །ཁྲིམས་མེད་རྒྱལ་འཁྱུར་བ་ལ་ཁོག་པར་ལྟ་བའི་དུས། །ཆོས་བྱེད་པ་ལ་སྨད་ཅན་ལ་སྨད་ཞིང་བཟླ། །མི་དགེ་སྡིག་ལ་མ་བཅུ་ཡང་དག་བཞིན་པའི་དུས། །ལྟ་ངན་ཅན་སྐྱུ་གཅིག་གིས་ཅིག་ལ་སྐྱོར་བའི་དུས། །མི་དགོན་ངན་པའི་རང་ཕྱུ་ལ་ཡོང་བའི་དུས། །ཕྱི་རོལ་པ་ཡུལ་དུ་མི་ཅི་གཞན་ངོ་བསྒོ་བྲེ་བ་ལ་དུས། །

འདི་ཙམ་ཞིག་གཞི་ཚོན་བ་ལུང་འཁྱུས་ཐོག་ནས།

ཀ་སྦུག་གི་གནས་ཚུལ།

ཨེམ་ཆི་ཨོ་གྷོ་སེ་ས་ཧེབ།

རང་རྒྱ་བོད་མི་རྣམས་ཀྱི་ལུས་སེམས་གཉིས་ཀར་བདེ་སྐྱིད་པ་ཏི་རི་ཨེམ་ཆི་ཨོ་གྷོ་སེ་ས་ཧེབ་མཆོག་གི་སྐུ་ཟླ་སྐུ་སོས་འབྱུང་ས་ཡུལ་དུ་བཞུགས་པ་སྐུ་བདེ་མིན་ང་ཕྲུལ་དུ་ཕེབས་དགོས་ཀྱི་ཏར་འཕྲིན་འབྱོར་གསལ་ལྟར། ཕྱི་ཟླ་༧ ཚེས་༣༠ ཉིན་སྔོ་ཕྲར་དུ་འདི་ནས་འབྱུང་ས་ཡུལ་ཨ་སེ་ཏེ་ལི་ཡར་ཕེབས་དགོས་བྱུང་སོང་བའི་སྔོ་འཕམ་ཆེ། ཁོང་གི་ཕེབས་ལམ་ལ་བར་ཆད་སོགས་གང་ཡང་མེད་པར་ལྷམ་ལྷུས་ནང་མི་རྣམས་སྐུ་བདེ་རམ་འཛོལ་འཕྱུད་ཀྱི་རིང་མིན་འདི་གར་ཕྱིར་ལོག་ཕེབས་གནང་ཐུབ་པའི་ཕྱིར་དཀོན་མཆོག་ལ་གསོལ་འདེབས་ཞུ་བོ། །

འབྲས་སྤྱི་སྨོན་ཆེན།

ཕྱི་ཟླ་༦ ཚེས་༢༠ ཉིན་འབྲས་སྤྱི་སྨོན་ཆེན་མཆོག་ཉིད་ཀྱི་སྐུ་ས་གཉིས་བཅས་འདི་གར་ཆིབས་བསྒྱུར་ཐུགས་གནང་ནས་དགོང་ཞག་གཅིག་དགེ་བའི་བཤེས་གཉེན་ཆེན་པོ་དགེ་རིམ་ས་ཧེབ་མཆོག་གི་གཟིམ་ཤག་ཏུ་སྐུ་བཞུགས་གྲོག་ཐེའི་སང་ཉིན་སྒང་ཏོག་ཏུ་ཆིབས་བསྒྱུར་གནང་སོང་བ་ཤེས། སྒང་ཏོག་ནས་ཕྱོ་ལོ་དང་དེ་ནས་འབྲུག་རྡོ་རྗེ་དང་སྤྲས་གཉིས་དང་བཅས་དཔོན་གཡོག་རྣམས་སྐུ་མགྲོན་དུ་ཆིབས་བསྒྱུར་གནང་གི་ཡོད་པའི་གནས་ཚུལ།།

ཀ་སྦུག་ཕོ་བྲང་སྲས་ཀུ་མར་ས་ཧེབ།

ཕྱི་ཟླ་༧ ཚེས་༣༠ ཉིན་སྲས་ཀུ་མར་མཆོག་རྡོ་རྗེ་ནས་འབྲས་སྤྱིའི་སྲས་གཉིས་དང་དགེ་བའི་བཤེས་གཉེན་དགེ་རིམ་ས་ཧེབ་མཆོག་གི་སྲས་མོ་བཅས་ཀྱི་ཕེབས་བསུར་ཆིབས་བསྒྱུར་ཐོག་ལྷ་ཉིན་རྒྱལ་ཆིབས་བསྒྱུར་གནང་སོང་བའི་གནས་ཚུལ། །

པག་རི་བསད་སྐོར།

ཁོད་གཞུང་གྲོ་སྤྱི་མཆོག་ནས་བཀའ་ཞིབ་གནང་ཐོག་གྲོ་མོ་དགོང་འདུས་ལྷ་ཉིན་རྒྱལ་བཅས་ནང་འདུམ་བཀའ་མོལ་གནང་ནས་འབྲུག་ཕར་རྡོ་རྗེ་ཞིང་ནས་སི་ཀྱོང་ཇམ་རྗེ་སྡུ་ཐམ་པ་བསྡུ་རྒྱས་དགོས་དང་། སྔོན་དུ་ཕར་རྡོ་རམ་ཉ་མདུ་ལོན་བསྡུ་གཞུང་ཆེ་ཡིང་ལ་བདེ་ཏྲ་གསོ་དང་ལ་སྤྱང་༥༠ པ་བཀྲ་ཤིས་ཞས་སྐྱོད་རྒྱུ། པ་ཏག་གིས་ཀྱི་བྱ་ལ་འབྲུག་ཕྱིས་སྡུས་པར་རྩ་གསོ་དང་ལ་སྐྱོང་ལྷ་སྡུ་ཐམ་པ་འདྲུག་པ་ནས་སྐྱོད་དགོས་རྒྱུ་དང་། རྩོན་ལྡང་དངོས་གྲུབ་ལ་སྒྲིབ་མེད་བཅས་ཁ་མཇུག་ཙང་ཐག་ཆོད་པ་རེད་ཅེས་པའི་གནས་ཚུལ་ཐོག་གྲོས་ལྟར་འདིར་གསོལ་ཡར་དགེ་མིན་མཆིས་ཚོ་རྗེས་གླུ་ཡར་འདེབས་ཆོག་པའི་དག་གསར་གནང་སྐྱོང་ས་ཞུ། །

ཀུན་གཟིགས་པཎ་ཆེན་རིན་པོ་ཆེའི་སྐུ་ཆས་བཀྱུ་ཤོར།

སྔ་ཟླའི་གསར་འགྱུར་དུ་གསལ་པ་ལྟར་དགའ་ཤར་གཡུ་ལ་རྒྱལ་ལགས་ཅན་ཕྱོག་མར་ཞིང་བཟུང་ཇེ་ཏེ་ཕོ་སྣང་ཏོག་པུ་ལི་སི་ནས་ཉེ་ཆར་བོད་ཟླ་༦ ཚེས་༢༣ ཉིན་ཀ་སྐུ་གྲིམས་ཁང་དུ་རྩིས་སྤྲོད་གནང་སྐྱེ་འདིགར་འགྱུར་སོང་བས་དེང་སྐབས་ཞིབ་གཅོད་བཀའ་འདྲི་ནན་ཏན་གནང་ཐུས་ཤུ་འདུག་པའི་ཏྲས།།

སྐྱོ་བའི་གཏམ་ངན་སྒྲོང་ག་འབྲུག་པའི་མཚོན་ཆ།

ལྷ་ལྡན་གཟིམ་ཧོར་པ་བང་ལྷོ་ལྷམ་སྐུ་ཞབས་སྐུའི་ཉིན་ཚོད་དར་ཐོག་ཏུ་ཉེ་ཆར་སྔོ་ལམ་དུ་ག་ཤེ་བྲ་འདུག་པ་ཤེ་ཏུ་མ་ལེ་བྲ་ཅང་། འབྲུག་ཀྲུ་མཆོས་ཀུན་ཕྱུ་མ་སྒྲི་ལམ་ཀྱི་གར་དང་མཇུ་ནི་པས་རྗེས་བཞུ་གླུ་རྫོང་ལ་མི་མཇོད་ལས་ཕྲུ་ལེ་རྒྱུ་སྤུ་ངོ་སོད་ནས་རྒྱ་ཀྱི་ཤང་པོ་ཀླུ་སྐྱབས་ལ་བརྟོན་པར་མཛད་དོ།

གངས་ལྗོངས་བསྟན་འགྲོའི་སྐྱིད་ཞིང་~སྐྱབས་མགོན་~རྒྱལ་ཚབ་རིན་པོ་ཆེའི་མཚན་གཟི་དཀྱུང་འདིར།

~དེ་སྔ་རྒྱ་གླེན་བོད་ལྗོངས་ལྷ་སྐལ་~སྐྱབས་མགོན་རྒྱལ་བའི་དབང་པོ་མཆོག་འཕྲུལ་མཛད་པའི་མཐའ་བམ་ངང་གིར་བཞེས་རྗེས་སུ་~རྒྱལ་བའི་རྒྱལ་ཚབ་རྭ་སྒྲེང་རྡོ་རྗེ་འཆང་ཆེན་པོ་གསེར་ཁྲི་མངའ་གསོལ་ཞུས་ནས་ད་བར་བསྟན་སྲིད་བསྟན་འགྲོའི་དོན་ཆེན་འབྱུང་བཞེས་འཛིན་སྐྱོང་མཛད་དུ་བྱུང་བའི་དགེ་མཚན་ལ་བོད་ལྗོངས་ལྷ་མིའི་སྐྱེ་དགོན་མཐའ་དག་དགའ་གུས་སྤྲོ་ཡི་ང་རང་ཉེ་ཆེ་མ་པ་རི་འཕྲུལ་རྟགས་སུ་ནི་ཚར་ཕྱར་ཚགས་སུ་ཕྱུང་ལས་ཀྱི་ཐམ་ག་འཕྲུལ་བཞེས་པ་དཀར་དྲིན་ཆེ་འདུག་པའི་འཕྲིན་བཟང་ཐོས་བྱུང་བའི་ངར་ཞིས་མདའ་གསོལ་འཕྲུལ་ལྗིད་ ད་དུང་གསང་གསུམ་བརྫི་རྩོལ་མི་ངེས་པར་~ཞབས་པད་བསྐལ་བརྒྱ་ཁྲི་ཕྲག་བརྟན་ཏེ། སྐུ་ཡི་མཛད་འཕྲིན་ཡར་ངོའི་ཟླ་བཞིན་གྱི་མཛེས་པ་རྣམས་པར་འཕྱོག་པའི་རྒྱུར་ གྱུར་པར་སྨོན་ནོ།། །།

གསར་འགྱུར་རིན་གནས་མ་གཏོང་བ་ཡིན་ཚེ་གནང་བར་འཚལ།།

། ཚང་རག་བཀག་བསྒྲགས།

རྒྱ་གར་ནུབ་ཀྱི་གྲོང་ཁྱེར་ཆེན་པོ་སྦོམ་བེར་སྣད་ཕྱིན་སྨན་ཁང་དང་ཚོང་མཚོང་སྐབས་སུ་མགོ་ཕྱེད་ཙམ་ལས་ཚང་རང་ཉོ་ཚོང་མི་ཆོག་པའི་བཀག་བསྒྲགས་དམ་བསྒྲགས་གནང་དེས་པའི་གནས་ཚུལ།།

དགའ་ཡང་ཐང་གཞི།

རྒྱ་ནག་དཔྱང་གི་ཕྱོགས་ཉུང་ཚང་ཆ་ཀྱེ། དགའ་ཡང་བརྒྱ་ལ་སྒོར་སྒོར་༢༥ ཙམ་བར་བསླེབས་ནའང་ད་ང་སྒོར་སྒོར་༢༩ ཙམ་བྱེད་ཀྱི་ཡོད་པའི་གནས་ཚུལ།།

རྒྱའི་བྱང་ངོས་སུ་ཆུ་རུད།

རྒྱ་ནག་བྱང་ངོས་སུ་ཆར་ཤོད་ཆེ་སྟབས་གཙང་ཆུ་རྒྱས་ ཏེན་རི་པིན་དམག་མི་རྣམས་དམག་ཀླུ་བ་ཤོལ་དགོས་བྱུང་འདུག་པ་རྣ་ཏིན་རྒྱ་ནག་ལ་ཡན་པ་ཆེ་ཤིང་པེ་ཅིང་ནས་མི་ཁྲི་ས་ར་ཡི་དམག་བཀུར་ ༡༠ འདུག་ཅིང་པེ་ཅིང་རྒྱལ་སྐྱོང་དམག་བསླེབས་ཏེ་མི་གྲངས་ ༢༥ འཛིན་བཟུང་ས་ཁྲུས་ནས་འཁྱེར་འདུག །དེ་རྣམས་ལ་བསླུ་རིན་ཆེན་པོ་བྱུང་ཚོ་ཐར་བཏང་རྒྱུའི་ངང་བྱས་འདུག །དེ་མཇུག་ལས་ཤང་ཧེའི་ཉེ་འཁོར་དུ་འང་རྒྱ་དམག་མང་པོ་བསླེབས་ཡོད་ཚུལ་པའི་གནས་ཚུལ།།

བོད་དུ་ཤིག་རྩེས་དང་། རྫོང་ཐག་དཀའ་གྲ་བསྡོམས་དམ་དྲག་ཆེན་པོ་གནང་རྒྱུ་ཡིན་སྐད།

བོད་ས་ར་ཤིག་རྩེས་དང་། རྫོང་ཐག་འདོན་ཚོང་འཛིན་འཛུགས་མི་ཆོག་པའི་དམ་ དྲག་ཆེན་པོ་བསྒྲགས་བཞེད་ཡོད་སྐད་ལྷར་ཕྱིན་ཚོང་རི་གླུ་ཚང་མས་ཡུལ་ལྟ་བ་ཏུ་ངོས་ལུལ་ཁྲིམས་འཕྲུལ་ཞེས་དགོས་པའི་ཁྲིམས་འདོམས་གནང་ཐུབ་པ་བྱུང་ན་ ཕན་ཐོབ་དགེ་མཚན་ཟླ་མེད་ཡོང་ངེས་ལས། དེ་མིན་བྱུང་ཐང་རྒྱང་གྲགས་རྒྱུ་པ་བ་མཐོ་ན་ཞིན་ཚོང་འགག་ཞིག་གི་དངུལ་ཁུག་རིན་ཆེན་གསེར་དངུལ་གྱིས་འགེངས་པའི་ཕྱོགས་སུ་འགྱུར་རམ་སྙམ།། །།

སྒོ་རམ་འཛིན།

དེང་བོད་དུ་སྒོ་རམ་འདི་ལ་དངུལ་སྒོར་དང་ཞོ་རྡུང་རེ་བྱེད་ཀྱི་ཡོད་སྐད།།

ནོར་འཕྲུལ་བཟོད་གསོལ།

སྔ་ཟླའི་གསར་འགྱུར་དུ་ཨང་ ༧ ལ 10 དང་། འདི་ཟླར་ཨང་རྟུ་ལ་བརྒྱུ་གཅིག་དང་ 10 ལ 11 ནོར།

ཡམ་བར་ཀྱུན་ངག།

པག་རི་དང་། རྒྱ་ལ་རྩེ་འི་བར་དུ་རྫུ་བའི་སྐུན་ངག་ནི་ཉེ་ཆར་བལ་པོའི་ཚོང་པ་གཅིག་དང་། བོད་ཚོང་མི་གཅིག་བཀྲོང་འདུག་པའི་ཐུན་ཐོས།།

ཉི་རྒྱའི་འཁྲུགས་འཛིང་ལ་ལོ་ངོ་གཉིས་པའི་ནང་ལ་བྱུང་བའི་གནས་ཚུལ་སྔ་ཟླའི་འཕྲོས།།

༢ ཕྱི་ཟླ་ཏ་རིག་ཉིན་— རྒྱའི་གྲོང་ཞིང་ཅང་ནས་རི་པིན་རྒྱལ་ས་ཏོ་ཀྱོ་ཡི་ནས་ཞི་འཆིང་འཆར་གཞི་བཏང་བ་རྩིས་མེད་བྱས་འདུག། །།

ཕྱི་ཟླ་ཏ་རིག་ཉིན་— རྒྱའི་དྲག་ཆེན་ཞང་ཆེན་ཐའི་ནས་རི་པིན་རྒྱལ་ས་ཀྱི་ཞི་འཆིང་ལག་ཞི་བཞག་གི་ཞི་འཆིང་བྱེད་བརྡ་ཡོད་པར་བརྟེན་རྒྱ་གཞུང་ཀོའུ་མིན་ཏང་ཞེས་པའི་ལྷན་རྒྱས་ནས་ཕྱིར་བཏོན་བྱས་འདུག །

ཕྱི་ཟླ་ཏ་རིག་འདས་ལོ་ཉིན་— ༡༩༣༩ རྒྱའི་རྒྱལ་ས་ཅུང་ཆིང་ནས་སྦར་མའི་ས་མཚམས་ལུ་ཤོའོ་བར་དུ་ལམ་གསར་བཟོས་བསྐྲུན་ཀྱི་གྲོགས་མ་ཕྱེས་འདུག།

འདི་ལོ་ཕྱི་ཟླ་ཏ་རིག་ཉིན་— ཀོང་ཅུང་ཕུ་ཀའི་ནས་མི་ལི་ཉི་ཤུའི་སར་ཡོད་པའི་གྲོང་ཁྱེར་ཕུ་ཐའི་ཅུ་ཞེས་པ་ཉིན་པས་དབང་འདུག། །

ཕྱི་ཟླ་ཏ་རིག་ཉིན་— རྒྱའི་རྒྱ་ལས་ཅུང་ཀྱིང་དུ་རི་པིན་མཁའ་དམག་འཕུར་འདུག །

ཕྱི་ཟླ་ཏ་རིག་ཉིན་— ཕུའུ་ཅེ་ཀེང་ཞེས་པ་དང་ཀོའི་ཡང་ཞེས་པའི་གྲོང་ཁག་ཏུ་རི་པིན་མཁའ་དམག་ནས་བོམ་གོ་ལུ་འཕང་འདུག། །

ཕྱི་ཟླ་ཏ་རིག་ཉིན་— ཅུང་ཀྱིང་དུ་ཡུལ་ཁམས་སྲུང་སྐྱོབ་ཀྱི་ཆེད་དམག་པའི་ལྷན་རྒྱས་གཙོ་ཆེན་ཞིག་གསར་འཛུགས་བྱས་འདུག །

ཕྱི་ཟླ་ཏ་རིག་ཉིན་— རི་པིན་ཆུ་དམག་ནས་ཧེ་ནན་ཞེས་པའི་གླིང་ཕྲན་དབང་འདུག།

ཕྱི་ཟླ་ཏ་རིག་ཉིན་— ལན་ཅོ་དང་ཤིའན་ཞེས་པ་ཀང་སུ་དང་ཤན་སི་ཞིང་ཆེན་ན་ཡོད་པའི་གྲོང་ཁྱེར་ཧ་ཧྲ་སུ་དང་རྒྱའི་ཚོང་ལམ་ལ་གནད་ཆེ་བ་རི་པིན་པའི་མཁའ་དམག་ནས་བོམ་འཕང་འདུག། ཤང་ཧའི་ཀྲུང་ངོས་སུ་རྒྱ་ནག་གྲོང་དམག་གི་ཤུགས་ཆེན་དང་རྒྱ་ནག་ཞིང་ཆེན་དུ་རྒྱ་དམག་ནས་དཔའ་རྩལ་བྱས་འདུག། །

ཕྱི་ཟླ་ཏ་རིག་ཉིན་— རྒྱ་དམག་གནས་རྩ་བོ་ཡང་རྩེ་ཆུ་ཀོ་ལུ་ཁུང་ཞེས་པའི་ཉེ་འགྲམ་ན་ཡོད་པའི་གྲོང་ཧ་ཀའུ་ཞེས་པ་ཕྱིར་ལེན་བྱས་འདུག། །

ཕྱི་ཟླ་ཏ་རིག་ཉིན་— ཧོང་ཀོང་ནི་འགྲམ་ཧྲི་ཕྲིན་ཧྲིའི་ས་མཚམས་སུ་རི་པིན་མཁའ་དམག་ནས་བོམ་འཕང་རྒྱུན་མི་ཆད་ཤི་ཞིང་མི་གྲངས་རྨས་པ་ཕྱུར་འདུག །དེའི་སྐོར་ཧོང་ཀོང་བྲིཊ་ཕྲིན་ཆིན་གཞུང་སྐྱ་ཚབ་ནས་རི་གཞུང་དང་བཀའ་མོལ་ཚན་ཐེབས་གནང་ལ་རྒྱུ་རི་གཞུང་དྲག་འཕམ་དང་ནུས་སྒྲིབ་གསོལ་བཏབ་བྱས་འདུག། །

ཕྱི་ཟླ་ཏ་རིག་ཉིན་— ཧུང་པེ་ཤན་ཅུང་ ཀན་སུ་ཞིང་ཆེན་ཁག་ཏུ་རྒྱའི་གྲོང་དམག་ནས་རི་པིན་ལ་བཀའ་ངལ་ཆེན་པོ་བཏང་བར་དེར་ཡོད་དམག་བསྡོན་དུ་ཆུ་བོ་ཡང་ཚེ་ཁེལ་དུ་ཡོད་པའི་རི་དམག་རྣམས་གཏོང་དགོས་བྱུང་འདུག། །

ཕྱི་ཟླ་ཏ་རིག་ཉིན་— ཅུན་ཤིང་ཙེ་ས་པ་རི་ཞི་ལ་ཤོར་འདུག། །

ཕྱི་ཟླ་ཏ་རིག་ཉིན་— ཕྱིན་གཞུང་སྤྱི་མདུན་ལྷུ་སི་ཝེལ་ཊེ་ནས་ཨེ་མན་ནས་གསུངས་གསལ། ཕྱིན་གཞུང་ནས་རྒྱ་ནག་གོ་རྒྱ་རམ་ཀྱི་གསེར་དངུལ་ཐམ་པའི་དངུལ་སྒོར་ ༡༠༠༠༠༠༠ གནང་རྒྱུ།།

ཕྱི་ཟླ་ཏ་རིག་ཉིན་— རི་པིན་མཁའ་དམག་ནས་ངར་ཤུ་ཀྱི་ཨེ་ཙང་ཞེས་འཆིང་ཡི་གེ་ལུ་ལ་ཀྲིམ་འཕང་རྒྱུ་མི་ཆོད་ཤི། མི་གྲངས་རྨས་པ་ཕྱུར་པ་འཛིག་པར་བྱས་འདུག། །

འབྲེལ་རྟེ་ས་ཟླ་ར་ཤིག

འཇར་མན་པས་རྒྱ་ནག་ལ་དམག་མཚོན་མང་པོ་སྐྱེལ་གྱི་འདུག།

གནས་ཚུལ་གོ་ཐོས་སུ་འཇར་མན་པས་རྒྱ་ནག་ལ་གཡུལ་འཕོའི་མཚོན་ཆས་རྒྱ་ལ་ཁག་གཞན་ཚང་བ་ལས་མང་བ་སྐྱེལ་གྱི་ཡོད་འདུག །

དབྱིན་པ་ཤུའི་དྲག་དཔོན་ལྷན་རྒྱས།

དབྱིན་ཇི་ཕ་རན་སི་དང་ཨུ་རུ་སུ་རྒྱལ་ཁབ་གསུམ་ག་ཅིག་མཐུན་མ་ཉམ་སྒྲིལ་གྱི་བཀའ་མོལ་ཕུན་རིང་ནས་གནང་ཐུས། ཉེ་ལམ་དབྱིན་པ་རྒྱལ་ཁབ་གཉིས་ཀྱི་དྲག་དཔོན་འབྲས་མི་ཨུ་རུ་སུ་རུ་ཚང་ཕེབས་ཀྱི་དེ་གའི་དྲག་དཔོན་ཁག་དང་ལྷན་འཛོམས་ཀྱི་བཀའ་མོལ་གྲོས་གཅིག་མཐུན་འཆིང་བཞག་དོན་ཡོང་རེ་ཆེ་བ་སྨིན་སྣང་། །

རི་པིན་པས་དབྱིན་ཇི་ལ་མི་དགའ་བ།།

རི་པིན་རྒྱལ་ཁབ་དང་རི་པིན་པས་རྒྱའི་ས་གནས་དབང་ལས་རི་བོ་ཆེས་མི་དམངས་ནས་དབྱིན་ཇི་རི་མི་དགའ་བའི་གཏམ་གླེང་མང་པོ་བྱེད་ཐུས། དེ་ནི་དབྱིན་གཞུང་ནས་རྒྱའི་དམག་དཔོན་ཅང་ལ་གྲོགས་གནང་གི་འདུག་རྐྱེན་ཡིན་སྐད།།

ཐན་ཅིན་དུ་དབྱིན་ཇིས་ཁོངས་ལ་རི་དམག་གིས་སྐོར་འདུག།

དེ་དང་བར་རི་དམག་གནས་དབྱིན་ཇིའི་ས་གནས་ལ་ཁག་ག་སྐོར་བྱས་འདུག། དེའི་སྐོར་རི་པིན་པའི་རྒྱལ་ས་ར་བཀའ་མོལ་གནང་ཐུས། །

མོ་ཏོར་འཕྲུལ་གྱི་མགྱོགས་འགྲོ།

འདས་ལོ་(༡༩༢༦)ནང་ཕྱི་རྒྱལ་ཁག་ཏུ་མོ་ཏོར་འཕྲུལ་འཁོར་༤༧༨ ༠༠༠༠ བཟོས་འདུག། ཨ་མེ་རི་ཀ་ར་༢༠༨ ༠༠༠༠ དབྱིན་ཡུལ་དུ་༡༦༥ ༠༠༠ འཇར་མན་དུ་༣༠༢ ༠༠༠ ཕ་རན་སི་ར་༢༢༣ ༠༠༠ ཨུ་རུ་སུ་ར་༢༧༥ ༠༠༠ ཀན་ཌ་ར་༡༩༤ ༠༠༠ ཨི་ཏ་ལི་ར་༦༨ ༠༠༠ བཟོས་འདུག་ན། བསྡོམས་མོ་ཏོར་གཅོད་དང་། འདས་ལོ་(༡༩༢༦)ནང་བཟོས་པ་ལས་མང་ཉུང་གཅོད་བཟོས་པ་རེད། །

སེ་པེན་མི་རྣམས་ཁང་ལ་མི་སྐྱིན།།

སེ་པེན་གྱི་མི་རྣམས་ཁང་ལ་མི་སྐྱིན་གྱིས་མི་གྲངས་ཕེ་ཞིང་ཚིག་སྟོང་ཕྲག་བཅུ་ཅས་གྲོང་གི་ཁང་པ་ལས་(༡༢༠༠)ཁང་པ་ཉེ་རབ་བཞི་སྟོང་མེད་དུ་ལུས་པའི་གནས་ཚུལ་ལ། །

སེ་པེན་ཕྱོགས་རིས་མེད་པར་སྤྱོད་རྒྱུ།

སེ་པེན་གྱི་དམག་སྤྱི་པེ་རི་དེ་གོ་ནས་བརྗོད་གསལ་ལ་ག་ལ་སྲིད་ཡུ་རོབ་ཏུ་དམག་འཁྲུག་བྱུང་ན་ཕྱོགས་རིས་མེད་པར་སྤྱོད་རྒྱུ་ཡིན་རང་རང་པོ་ངོས་གནས་རང་སྲུང་བྱ་རྒྱུ་ཡིན་བརྗོད་འདུག །

རི་པིན་ནས་དགོངས་དག་ཞུས་འདུག།

ཉེ་ལམ་ཅུང་ཀིང་རྒྱལ་ས་རུ་རི་པིན་མཁའ་འདམ་གནས་གཡུལ་ཚོ་ལ་རྡེད་སྐབས་དབྱིན་ཇིའི་དམག་གྲུ་ལ་ཉེས་སྐྱོན་བྱུང་བར་རི་པིན་གཞུང་ནས་དགོངས་དག་ཞུས་པ་དེ་ན་ཞུས་ཁར་ཕྱིན་གསོ་འཇལ་རྒྱུ་ཞུས་འདུག། །

ཨ་མེ་རི་ཀ་དང་རི་པིན་འཆིང་གི་མཐའ།།

ཨ་མེ་རི་ཀའི་རྒྱལ་ཁབ་ནས་གསུང་བསྒྲགས་ལ། འདས་ལོ་(༡༩༢༧)ནང་ཨ་མེ་རི་ཀ་དང་རི་པིན་དབར་ཚོང་དང་རྒྱ་མཚོའི་སྐོར་འཆིང་ཡིག་བཞག་པའི་དུས་མཚམས་རྫོགས་པའི་མཇུར་བསྐྱེལ་སྐབས་དང་རི་པིན་ནས་གསེར་དངུལ་ཉེར་བ་ཏོལ་རྒྱུ་ཡིན། ཉེ་ལོ་གཉིས་ནང་རི་པིན་ནས་ཨ་མེ་རི་ཀར་སྤྲིན་སྐྱར་དུ་ཕྱིར་སྤྲུ་བཅུ་གཅིག་གསེར་དངུལ་ཕྱིན་སྐོར་ཕྱེ་བཞིའི་དངུལ་ཉེས་འདུག། །

ཆར་འབེབ་གསོལ་འདེབས།

རྒྱ་གར་ནུབ་ཕྱོགས་སི་ནྟ་ཞེས་པ་སྤྲོམ་སྤྲི་ཁེལ་དུ་ཆར་རྒྱུ་དཀོན་སྟབས་རྟ་ཁ་ཞིང་པ་ཚང་མ་སྐམ་རྗེན་དང་སྔགས་གི་སྨྲེ་ངག་འདོན་ནས། ཕྱི་ཟླ་༧ ༢ཉིན་ཆོས་སྡེ་ཆེན་པོ་སོ་སོ་ནས་རང་ལུགས་ལྟར་སྲི་མཐུན་གྱི་ཆར་འབེབ་གསོལ་འདེབས་ཞུ་རྒྱུ་དང་དེ་ཉིན་གཞུང་ས་མཆོག་ནས་ལས་ཁུངས་ཚང་མར་དགོངས་སེང་གནང་རྒྱུའི་གནས་ཚུལ་ཐོས།།

ཆུ་ཆེན་གྱི་འཇིགས་པ།

རྒྱ་གར་བཏྲལ་དང་རྒྱ་ཕར་ངོས་སུ་ཆར་ཤོད་ཆེ་སྟབས་ཆུ་བོ་རྣམས་རྒྱས་ཤིང་ཆུའི་འཇིགས་པ་ཆེ། འབར་མའི་བྱང་ཕྱོགས་སུ་ཨི་ར་ཝ་དི་ཞེས་པའི་ཆུ་བོ་རྒྱས་རྗེན་གྲོང་གསེབ་མང་པོ་ལ་སྐྱོན་ཆུང་འདུག་པའི་གནས་ཚུལ།།

ལ་ལར་ཆར་རྒྱུ་དཀོན་ཞིང་ལོ་ཐོག་སྐམ་པའི་སྡུག་བསྔལ། །ལ་ལར་ཆུ་ཆེན་རྒྱས་ཤིང་གྲོང་ཁྱེར་འཇིགས་པའི་སྡུག་བསྔལ།།

དབྱིན་གཞུང་དང་བཞི་བའི་ཊོང་ངོས་ཤགས།

འཛམ་གླིང་རྒྱལ་ཁབ་སྟོབས་ཅན་འགྱུར་དབང་ལྡན་ནས་ཡར་འགྲན་ནུས་པའི་དཔུང་སྟོབས་ཡོད་ཁར། དེ་དེ་བས་ཀྱང་མཁའ་དམག་ཆུ་དམག་གི་སྟོབས་ཤུགས་ཇེ་ཆེ་ཇེ་ཆེར་གཏོང་ཐུབ་གཞིས། སྐྱང་ཕྱིན་དབྱིན་གཞུང་ཐང་དམག་ རྟ་དམག་ ཆུ་དམག་ མཁའ་དམག་གི་དཔུང་སྟོབས་བཞི་ལ་འགྲན་ནུས་པའི་རྒྱལ་ཁབ་དབང་ལྡན་སུ་ཡང་མེད་ངེས་པ་ཞིག་གདོན་མི་ཟ་འོ།

རྒྱ་གར་རྒྱ་ནག་ལམ་འབྲེལ།

རྒྱའི་རྒྱལ་ས་ཆུང་ཆིང་ནས་དབྱིན་ཟླ་༦ རིག་ཉིན་གྱི་གསར་འགྱུར་ནང་གསལ། རྒྱ་ཐྲི་ཕྱོན་དང་བོད་ཀྱིས་མཚམས་སི་ཀང་ཤར་ལམ་ཆེན་གསར་པ་བཟོ་སྐྲུན་བས་ལས་བྱེད་མི་གྲངས་༢༠༠༠ ཤི་སྐྱོན་ཆུང་འདུག །དེ་དུང་རྒྱ་མིས་བཟོད་གསལ་ལ་རིང་མིན་རྒྱ་མི་ལས་བྱེད་དོ་གྲངས་༡༢༠༠༠ ཙམ་པ་ནས་ལམ་ཆེན་གསར་བཟོ་བྱ་རྒྱུ། །ལམ་ཆེན་དེ་འདང་སི་ཀང་གི་རྒྱ་ལས་དར་མདོ་དང་དྲིན་འདུ་འཐུད་རྒྱུ་ཡིན་པས་ཐང་

སི་ཀང་ཀ་ལ་ཀ་ཏ། ཀོ་ཞི་མིང་དང་མཚོ་སྔོན་རྒྱལ་ས་ཀོ་ཞི་མིང་གྲོང་ཁྱེར་ཁག་དང་འབྲེལ་འཐུད་བྱ་རྒྱུ་ཡིན་པ་ཞིས་ཕྱི་ལོ་དབྱིང་ཀ་བར་བགྲོ་བསྡུར་བྱ་རྒྱུ་ཡིན་ཞེས་པའི་གནས་ཚུལ། །

གསར་གནས་འདི་བདེན་ན། སི་ཀང་དང་ཀ་ལ་ཀ་ཏ་ལམ་འབྲེལ་རྒྱུ་འདི་ཁམས་བོད་གཞུང་ལམ་བརྒྱུད་ཡིན་པ་གདོན་མི་ཟ། །

བོད་དུ་རི་པིན་མཁའ་དམག་ལས་ཁུངས་འཛུགས་རྒྱུ?།

ཉེ་ལམ་ལོན་རྣོན་ནས་འགྱུར་བའི་གསར་འགྱུར་ཞིག་ནང་གསལ། རི་པིན་གྱིས་བཟོད་པར། རྒྱ་ནག་རི་འོག་ཏུ་དབང་མཚམས་རི་པིན་མཁའ་དམག་ལས་ཁུངས་ཁོད་ལྗོངས་སུ་བཙུགས་ནས་རི་[illegible]ནས་རྒྱ་ནག་དུ་མཁའ་དམག་བཏང་འཐབ་རྒྱག་ཐབས་བྱ་རྒྱུའི་སྟ་བོན་དུ་དེང་ནས་རི་གཞོན་མང་པོ་རི་པིན་གྱི་རི་མཐོ་ས་རམ་བོད་དུས་སུ་བོད་གངས་རི་རབ་གནམ་གྲུའི་ལས་ལུགས་ལྟར་བྱེད་ཐུབ་པའི་སློབ་གཉེར་སྦྱོང་དང་རྩེད་ལུས་གསལ་འདུག་པ་ཞིག་ཨར་ཀ་ཏ་མ་ཆེ་བ་ལ། །

༄༅། །གྲོ་མོ་དུང་དགོན་དགེ་བ་ཞེས་རིན་པོ་ཆེའི་སྐུ་གདུང་པ་གནས་རྒྱལ་མཛོད་བསྐྲུས།།

༄༅། །འདི་ཕྱོགས་བསྟན་འགྲོའི་བདག་པོ་~སྐྱབས་རྗེ་དགེ་བ་ཞེས་རིན་པོ་ཆེ་དགོངས་པ་ཆོས་དབྱིངས་སུ་ཐིམ་ཤེགས་རྩོལ་བསྟན་པའི་རྗེས་སུ་དུང་དགོན་བླ་བྲང་ཕྱག་མཛོད་མཁྱེན་གྲགས་ལགས་ནས། གྲོ་མོ་ལས་སྤྱི་ཚོགས་སྤྱིན་བདག་ཚང་མའི་ངོ་ལྷོ་ཁས་སུ་སྐུ་དམར་གདུང་ཁང་དུ་འཛོམ་རྒྱུའི་དགོངས་མཐུན་ལ་བརྟེན། །ཧ་ཅང་ནས་བོད་གཞུང་རྒྱལ་ཁབ་ཆེན་པོའི་སྐུ་ཚབ་ཡི་རྗེ་སྐུ་ངོ་གྲོ་སྤྱི་མཆོག་ནས་ཀྱང་སྐྱབས་འཇུག་ཞག་འདྲི་ཆེ་བར་བརྟེན་བོད་གཞུང་རྒྱལ་ཁབ་ཆེན་པོར་སྙན་འབུལ་ཞུས་ཐོག་གཞུང་ནས་མཆོག་ནས་སྐུ་དམར་གདུང་ལེགས་སྒྲུབ་འཕྲུལ་པའི་བཀའ་ཡིག་བཀའ་དྲིན་ཆེ་ཐོབ། །དེ་ལྟར་གདུང་རིན་པོ་ཆེ་བཞེངས་བྱེད་ཀྱི་རྒྱུ་དངུལ་ས་ཡ་བརྒྱུད་ གྲོ་མོ་ཕྱིན་གཞུང་ཚོང་སྤྱི་སྐུ་ངོ་རྗེས་ཀ་རྣ་ཡི་རྟ་དུར་ཕྱག་བརྒྱད་འབུམ་སྐྱེ་སྒྲོན་ཆེན་མཆོག་རྟེན་གཉིས་ནས་སྐྱབས་འཇུག་གནང་ཐོག་རྒྱུ་དངུལ་ས་ཡ་ཕག་བརྒྱ་ལ་སྒོ་ཁྲལ་མེད་པ་བཀའ་དྲིན་ཆེ་བར་བྱུང་བ་ཐུགས་རྗེ་ཆེ་བ་དང་། དེ་ནས་~སྐྱབས་རྗེ་མཆོག་གི་ཞལ་སློབ་བཙུན་པ་ནས་ཀྱང་སྐུ་གདུང་རིན་པོ་ཆེ་བཞེངས་བྱེད་ཀྱི་ཞལ་འདེབས་ཕུལ་བ་རིམ་པ་ཙམ་ཞུ་བར། གྲོ་མོ་ སྟོད་སྨད་ ཁམས་པ། ཕག་རི། ཐུབ་སྟེ། རྒྱལ་རྩེ། ལྷ་ས། གཞིས་རྩེ། ཁེན། ཀ་ཏ། ཁ་ཤང་དགོན་དང་དེ་ཁྲིད་ཞལ་སློབ། བླ་མ་དགོན་དང་ དེ་ཁྲིད་ས་ཞལ་སློབ། རྫོར་གླིང་ཐལ་གྱི་སྤྱིན་བདག་དང་ཞལ་སློབ། ཀ་སྦྲག་དགོན་དང་ དེ་ཁྲིད་ས། སྒོ་ས་སྡོང་ ལེ་ཐང་ ཤག་ཐ་ ཁམས་པ་ སོག་པོ་ རྒྱ་མི་ ཨ་མདོ་ བལ་པོ་བཅས་ཡུལ་གྲུ་སོ་སོའི་སྤྱིན་བདག་ཞལ་སློབ་རྣམས་ནས་སྐུ་གདུང་ཞལ་འདེབས་བོད་དངུལ་སྲང་ལྔ་སྟོང་། སུམ་སྟོང་། ཉིས་སྟོང་། ཆིག་སྟོང་། ལྔ་བརྒྱ་ སུམ་བརྒྱ། བརྒྱ། མ་མཐར་སྲང་གང་། ཞོ་ལྔ་སོགས་སོ་སོའི་དད་འབུལ་དང་། བླ་བྲང་ནས་ཀྱང་རས་སོང་དང་གཟུང་ས་འབུལ་ཁེ་དྲ་གཅིག་ཅིག་མ་ཐིམ་པར་དངུལ་ཀ་དུང་རིན་པོ་ཆེའི་རྒྱུན་གསེར་ཏོ་ལ་བརྒྱ་དང་སུམ་ཅུ་སོ་གསུམ་དང་ཨ་ནུ་བཞི་དང་ཕྱིན་སྒོར་ཉིས་སྟོང་ལྔ་བརྒྱ་དང་། སྲིད་དཀར་སོ་སོ་ནས་ཞལ་འདེབས་ཕུལ་བ་ཡང་གསེར་ཏོ་ལ་ … ལྷག་ཙམ་ཕུལ་བ་དང་། རྒྱུ་ཕྱོགས་སྤྲིན་བདག་སོ་སོ་ནས་ཕྱིན་སྒོར་སུམ་བརྒྱ་དང་། ཉིས་བརྒྱ་ལྔ་བཅུ། བརྒྱ། ལྔ་བཅུ། བཅོ་ལྔ། བཅུ་ … ། ས་མཐར་སྒོར་གཅིག་བཅས་སོ་སོའི་དད་འབུལ་གནང་བ་རྣམས་རྩིས་ཙམ་ལས་ཞིབ་གསལ་དཀར་ཆག་ནང་དུ་འགོད་རྒྱུ། དེ་ནས་བླ་བྲང་ཕྱག་མཛོད་མཁྱེན་གྲགས་ལགས་དང་ སྤྱང་ཚོང་ཚེ་ཚེས་ གོང་དོན་ཡོད་གསུམ་ནས་ལག་ནས་ཞེས་ཐོག་ལྷ་ཁང་གསར་བཞེངས་དང་སྐུ་གདུང་རིན་པོ་ཆེ་རྗེ་བཙུན་ངུལ་བཀྲ་ཡི་ཕྱག་ས་སྐུ་ཚད་ཆེ་ཆུང་ཐོག་ཚད་གཉིས་ལྷ་གཅིག་ཙམ་དང་། དེའི་སྟེང་དུ་གསེར་ཟངས་སྒྲ་ཆེན་རྡོ་རྗེ། ནང་དུ་ག་ཟུངས་བཞུགས་དང་། རྒྱ་བོད་གནས་ཆེན་ཁག་གི་ཕྱིན་རྟེན་ཕྱུད་འཕགས་ ཕྱིན་སྐུ་ ལི་སྐུ་ གསེར་སྐུ། དངུལ་སྐུ། མི་དྲིའི་སྐུ། ~གོངས་རྒྱལ་དབང་ཡབ་སྲས་ཀྱི་ཕྱག་ཚོ། བླ་ཆེན་དམ་པ་རྣམས་ཀྱི་དབུ་ལོན་བཟའ་སོགས་གོང་མའི་ཕྱག་བཞེས་ལྷ་ཁྲུང་རྩོན་ཤེགས་གྲུབ་དང་། ཕྱི་ལོ་གསེར་དངུལ་དང་ པུ་རྒྱན་ཡང་པ་ལམ་སོགས་རྫིང་ཡི་པུ་སྣ་ཚོགས་དང་། གཞན་གཡུ་དང་། བྱུ་རུ་མུ་ཏིག སྤོ་ཤེལ་བཅས་པུ་ལྷུན་བོད་གསལ་སྤྲིན་བདག་ཆེ་ཆུང་ཚང་མ་ནས་ཞལ་འདེབས་ཕུལ་བ་རྣམས་རྒྱུད་སྦྱོར་སུ་མ་སོང་བར་ཕྱིན་ངང་མཐུན་པ་ལེགས་བསྒྲུབས་དང་། དམར་གདུང་རིན་པོ་ཆེའི་སྐུ་གཟུགས་དང་ཞལ་རས་ལ་གྲུབ་ གསེར་ཕུལ་ཐིག །~ཁྲི་བྱང་རིན་པོ་ཆེ་གདན་ཞུས་ཀྱིས་རབ་དགོན་དུ་ཆིབས་བསྒྱུར་བཀའ་དྲིན་ཆེ་བ་ནང་ཐོགས་ཏིག །ཟླ་ ༤ ཚེས་ ༡༩ ཉིན་སྐུ་དམར་གདུང་རིན་པོ་ཆེ་ཟམ་ཏིག་ཅིག ༢༢ ཉིན་ཞུས་གནང་བའི་ཉིན་གྲོ་པར་མི་རིགས་ཡོངས་རྫོགས་རྣམས་དང་དགེ་འདུན་ཚང་མ་ནས་སེར་ཕྲེང་ཟབ་རྒྱས་གནང་རྗེས་སུ་ཉིན་གསུམ་བར་མཆོད་འབུལ་སྟོང་མཆོད་དང་། ཚོ་ལྔ་ཉིན་མཆོག་སྤྲུལ་རིན་པོ་ཆེ་སྐུ་ཚེ་རབ་ཏུ་བ་སྟེ་ཉིན་པའི་རྗེ་ནང་གྲོལ་ཟྭ་ཀྱིས་གནང་གྲུབ་ནས་ཀྱི་ཕྱག་སྐུ་གནས་མཇུག་ལ་ཆིབས་བསྒྱུར་གནང་རྗེས། ས་ཡོས་ཟླ་ ༤ ཚེས་ ༢༢ ནས་ཚེས་ ༢༤ བར་རིབ་གནས་དགེ་ལེགས་ཚར་ … ~སྐྱབས་རྗེ་མཆོག་ནས་ཀྱང་གདན་ … རྗེས་སུ་ཕྱུང་ཆུབ་ལམ་གྱི་རིམ་པ། བླ་མཆོད་འཁྲིད། བཀའ་སྐྱོང་མའི་ཟབ་འཁྲིད། གསང་བདེ་འཇིགས་གསུམ་གྱི་དབང་། སྨན་རས་གཟིགས་ཀྱི་དབང་ཆེན། ཚེ་སྒྲོང་ཡོངས་རྫོགས་ཀྱི་རྗེས་གནང་དང་བཅས་ཟབ་གཏམ་གཉིས་ལྷ་གཙོ་མཆོད་འཁོར་བཟང་པོ་བསྐོར་ཀྲུ་ཇོས་བོད་ཕྱོགས་སུ་ཕྱིར་ཕེབས་གནང་སོང་བ་དང་། བླ་བྲང་ཕྱག་མཛོད་མཁྱེན་གྲགས་ལགས་ནས་ཀྱང་ཕག་རི་བར་ཕེབས་སྐྱེལ་ཞུས་བསྒྲུབས་ནས་ཉེ་ལམ་ཀ་སྤུག་དགོན་ཐར་བ་ཆོས་གྲྭ་རྣམས་ཆེ་ཁྱད་བསྐྱངས་གནང་ཐོག་གྲྭ་ཚོས་ཉིན་~སྐྱབས་རྗེའི་གཟིམས་ཀྲུང་དུ་དངུལ་ … གདུང་གསེར་ཀྱི་རྒྱན་ཚག་དང་ལྡན་པ་བཞུགས་ལྟག་ཙམ་དང་། གཙང་དུ་སྤྱིན་རྒྱན་མཐོ་ལ་གསེར་ཟངས་ཕུར་བཞི་དང་དཔྱིན་ཇི་ལྟ་ཡོད་པ་ཀ་ཅིག་དང་། རྟེན་གཙོ་ལ་སྣན་དར་དང་འདུས་ཚོགས་ལ་མང་ཇ་སྐུ་འཆེད་ ཕྱིན་རྟེན་ དམ་པའི་སྐུ་ཚེ་རིང་མཇལ་དར་ཟབ་ཤེ་རེ་འབུལ་གནང་དང་། དེ་མཚུངས་གྲྭ་མ་དགོན་གཟིམས་ཆུང་དུ་དངུལ་གདུང་ཕྲུ་གང་ལྷ་གཙོ་མ་དང་། གྲྭ་ཚང་དུ་སྤྱིན་རྒྱན། བདུད་ཚིགས་ལ་བསྙེན་བཀུར། དེ་མཚུངས་ཁ་ཞང་གི་གཟིམས་ཆུང་དུ་དངུལ་གདུང་ཕྲུ་གང་ལྷ་གཙོ་མ་དང་། གྲྭ་ཚང་ལ་སྤྱིན་རྒྱན་དགེ་འདུན་ལ་བསྙེན་བཀུར་བཅས་~སྐྱབས་རྗེའི་དགོན་ལག་སོ་སོར་གནང་སོང་བ་ཉི་ར་ངག་ཞན་སློབ་བུ་ཚང་མ་སྐལ་པ་བཟང་པོའི་གནས་སུ་གྱུར། །ཀ་ཚོ་བོར་རྗེ་བཙུན་རྡོ་རྗེ་འཆང་དེ་ཉིད་ཀྱི་ཐུགས་གསང་ངང་བཟང་པོ་དང་། ཆོས་སྐྱོང་བསྲུང་མའི་བདེན་མཐུ་དང་། ཤེས་སུ་བླ་བྲང་ཕྱག་མཛོད་མཁྱེན་གྲགས་ལགས་ཀྱི་སྐུ་བསོད་དང་། གྲུ་ཚང་ཡས་མས་སོ་སོའི་ལས་སྤྱོད་དང་འདུས་ཚོགས་སུ་རྣམས་ཐུགས་མཐུན་ཁྲིམས་ལ་གཙོ་བ་དང་། དད་ལྡན་ཞལ་སློབ་སྦྱིན་བདག་ཆེ་ཆུང་ཡང་ཐུགས་མཐུན་པ་སོགས་ཀྱི་སྟོབས་ནས་སྒྲུབ་འགྲུབ་ལ་བརྟེན་དཔལ་མ་སྐུ་གདུང་རིན་པོ་ཆེ་དགེ་སྡེ་གོང་མ་རྣམས་དང་མཐུན་པར་ལེགས་བསྒྲུབས་དང་། སྔར་ཡང་མཐའ་འཁོབ་མུན་གླིང་དུ~སྐྱབས་རྗེ་དེ་ཉིད་ཀྱི་ཡང་སྲིད་མཆོག་གི་དགའ་སྟོན་དེ་ཉིད་མྱུར་དུ་འཆར་བའི་རེ་སྨོན་ཡུལ་བོ་དང་མཐར་དེ་ཉིད་ཀྱི་སྐྱེ་ཚོ་འཕང་རབ་ཏུ་བརྟན་པར་ཡོང་བའི་ཐུགས་སྨོན་བཟང་པོ་ཡོད་པ་མཆིས།། ཞེས་ཕུན་~སྐྱབས་རྗེ་དམ་པ་དེ་ཉིད་ཀྱི་སློབ་དཔོན་དགེ་ཚེ་རབས་གྲུབ་ཕྱག་དང་བཅས་ཕུལ་བ་དགེ་ཏེ་རྒྱ་བ་མཐར་ཕྱིན་ལགས་ནས་གསར་འགྱུར་ནང་པར་འདེབས་གནང་རོགས་ཞུས་པའོ། །

ཀ་སྤུག་མེ་ལྷ།

འདི་ལོ་ཀ་སྤུག་ལ་མེ་ལ་རྒྱབ་མིན་པར་ཆ་ལ་མཚམས་ཐག་ཆོད་ཟིན་ཏོ་དང་དུང་ལྡན་ཀྱིས་འཛོམས་ཐོག་བཀའ་མོལ་གནང་རྒྱུའི་གནས་ཚུལ།།

ཚོང་རྒྱུའི་སྐོར།

པར་ཆས། སྤྱིང་ཤོག།

།དེ་འཕྲང་ས་གཟུགས་ཀྱི་འདྲ་པར་ལེན་པའི་པར་ཆས་དང་། ཕི་ལིམ་ཞེས་ནང་དུ་འཇུག་རྒྱུའི་སྤྱིང་ཤོག་པར་ཤོག་ལེགས་ཤོས་འདྲ་མི་ན་མང་དུ་ཡོད་པ་ལས། ཕྱིས་ཉོ་ན་འཛེགས་ཏེ་ན་པར་ཆས་སྤྱིང་ཤོག་པར་ཤོག་གི་རྩ་སྐོར་སོ་ལྔ་པ་ཆེ་ཆུང་སྣ་ཚོགས་དང་། ཡང་ལེགས་ཀྱི་མི་གཏོང་པ་ལྷ་བུ་འི་ཞུས་ལྷ་ན་རྒྱུ་དང་ཤེལ་དང་། སྣ་ཚོགས་ན་ད་རིགས་ལ་ཕན་པའི་སྨན་གསར་སྦྱོར་བཏང་ཚོགས་ཁ་ཤིང་བཀོད་པ་ཅིག་ཐུབ་ཨ་ར་ཏྲ་མཉམ་རྒྱལ་ཀྱི་རྡོས་སུ་འགྲོ་བ་བཙས་ཡོད་ངེས་སུ་ལ་ཐུགས་མཁོ་མཆིས་ཏུང་འབྲས་སྤྱོད་ལས་རྒྱ་ལས་སྣང་ཏོག་ཏུ་སྐྱ་བཞུགས་གནང་བ་ཀྱུ་ཧྲིན་ཤེལ་ལ་མཁས་ནས་བཀའ་མངགས་གནང་ན་འཕྲུལ་དུ་བ་ཞུ་ཡོད་པ་དགོངས་འཚལ་བ་འཚལ། །

ཁྱིམ་ཡིག་ཁྲ་ཁ་བྱང་འདི་ལྟར་སྟེ་:- TSE TEN TASHI & CO.
P. O. GANGTOK. (SIKKIM.)

བལ་ཞད།

ཚོགས་མའི་ཁྱིངས་ཕྱིན་པལ་ཞད་ཡང་དང་གྲོགས་ཆེན་པལ་ཞད་གཟིགས་སུ་དུས་བཏང་གསལ་ལམ་འབར་ཡོད་མེད་ངེས་པར་དུ་གཟིགས་དགོས། །

དཔེ་ཆ་ཚོང་རྒྱུའི་ཐོ་དེབ། །

༡། ཡིག་བསྒྱུར་ཐུམ་བཞག་པའི་ནང་སྒོར་ —		ཨན	
༢། གཟུགས་ཀྱི་རྣམ་བཤད་ལ་རིན་ —	༡	༨	༠
༣། རྟ་བརྟག་སྤྱོད་དང་སྨན་བཅོས་ལ་ —	༡	༠	༠
༤། རྒྱུ་ཞིང་བསྟན་བཅོས་བཟང་དོན་བཅས་ལ་ —	༡	༠	༠
༥། ཀུན་རྫོབ་གཡབ་འཁྲུལ་ལ་མི་ཡོང་ལ་ —	༠	༡༢	༠
༦། ལུས་ལ་ཉེར་མཁོ་སྟབས་བསྒྱུར་པ་ལ་ —	༠	༡༢	༠
༧། ཛམ་གླིང་མིའི་བསྟན་བཅོས་ལ་ —	༠	[illegible]	༠
༨། མི་ལམ་ལྷ་མོའི་བསྟན་བཅོས་ལ་ —	༠	༨	༠
༩། ཕྱི་ལམ་བུའི་ཆོ་ངག་ཏམ་ལ་ —	༠	[illegible]	༠
༡༠། ཕྲེང་བ་དཀར་ཡིག་ལ་ —	༠	༦	༠
༡༡། དཔྱད་ཐེབས་ཀར་དེ་ལ་ —	༠	༨	༠
༡༢། དཔྱ་མེད་ཀ་དཔེ་ལ་ —	༠	༥	༠
༡༣། སྨྲ་སྒྲ་དེ་གཉིས་པ་ལ་ —	༠	༤	༠

༡༤། ཕྱག་མཛད་རྒྱལ་པོའི་རྣམ་བཀོལ་ལེ་དཔེ་མ་ལ་སྐྱོད་ཀྱི་གཞི་ལ་རིན་ཐང་རེ་བ་ཆ་ཚིག།

ལྷ་ཟླའི་དཔལ་འབོར་ཚིག ཚད་བསྐང་བ།།

དཀོན་མཆོག་ལ་གུས་དམ་ཚིག་སྲུང་། །
ཡོན་ཏན་ཅན་དང་ཕ་མར་བཀུར། །
ཕྱག་རྡོག་མི་ཉ་སྤྱི་ལ་སྙོམས། །
ཟས་ནོར་སྤྱོད་མཁས་གཡོ་སྒྱུ་བྲལ། །

གཏམ་དཔེ།

བཙན་རྒྱན་ཚིག་གིས་བརྡ་འདྲེད། །
བདག་བསྟན་ཕྱིས་བརྡ་འདྲེད། །

བལ་སྒོང་།

༼རིང་བལ་ཡང་དང་མོན་དོ་རེ་ལ་སྐོར་ཉེ་ཤུ་རྩ་བརྒྱད་རྩ་དགུ་ཙམ་ཕྱིན་ཀྱི་ཡོད་པའི་གནས་ཚུལ།།

ཀ་ཏར་གསེར་དངུལ་སྒང་གཞི། །

གསེར་ཡང་དག་ཧ་ཡར་སྒོར་	༣༦	༡༩	༢
༼	༣༦	༡༣	༢
གསེར་ནམ་ཟེར་	༢༢	༡༠	༢
དངུལ་ཏོ་ལ་བརྒྱར་	༥༥	༥	༠

THE TIBETAN NEWS PAPER.
KALIMPONG.

Rates Of Subscriptions:- Local Rs. 3/- Posted 3/4/-

Editor Tharchin, Printed at the Tibetan Press, Kalimpong. (Darjeeling.)